Objekttyp: **Advertising**

Zeitschrift: **Schweizer Monatshefte : Zeitschrift für Politik, Wirtschaft, Kultur**

Band (Jahr): **65 (1985)**

Heft 4

PDF erstellt am: **04.05.2024**

Nutzungsbedingungen

Die ETH-Bibliothek ist Anbieterin der digitalisierten Zeitschriften. Sie besitzt keine Urheberrechte an den Inhalten der Zeitschriften. Die Rechte liegen in der Regel bei den Herausgebern.
Die auf der Plattform e-periodica veröffentlichten Dokumente stehen für nicht-kommerzielle Zwecke in Lehre und Forschung sowie für die private Nutzung frei zur Verfügung. Einzelne Dateien oder Ausdrucke aus diesem Angebot können zusammen mit diesen Nutzungsbedingungen und den korrekten Herkunftsbezeichnungen weitergegeben werden.
Das Veröffentlichen von Bildern in Print- und Online-Publikationen ist nur mit vorheriger Genehmigung der Rechteinhaber erlaubt. Die systematische Speicherung von Teilen des elektronischen Angebots auf anderen Servern bedarf ebenfalls des schriftlichen Einverständnisses der Rechteinhaber.

Haftungsausschluss

Alle Angaben erfolgen ohne Gewähr für Vollständigkeit oder Richtigkeit. Es wird keine Haftung übernommen für Schäden durch die Verwendung von Informationen aus diesem Online-Angebot oder durch das Fehlen von Informationen. Dies gilt auch für Inhalte Dritter, die über dieses Angebot zugänglich sind.

Ein Dienst der *ETH-Bibliothek*
ETH Zürich, Rämistrasse 101, 8092 Zürich, Schweiz, www.library.ethz.ch

http://www.e-periodica.ch

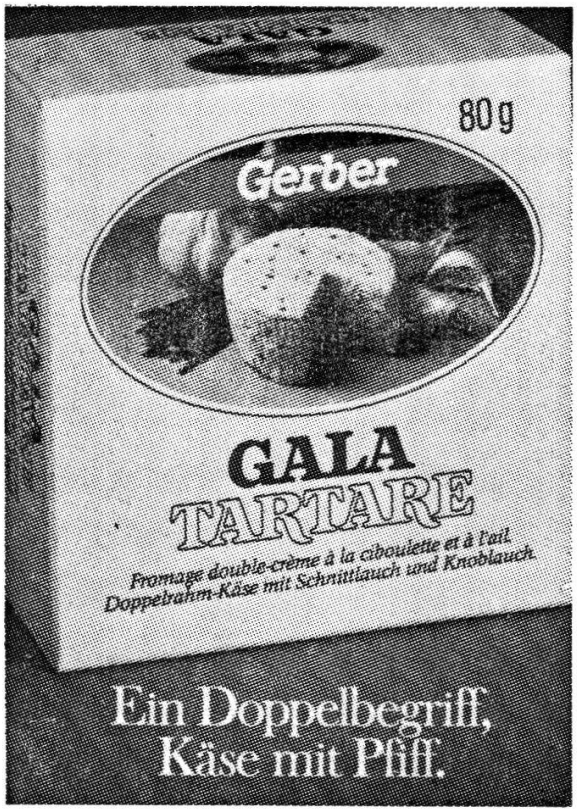
80 g
Gerber
GALA
TARTARE
Fromage double-crème à la ciboulette et à l'ail
Doppelrahm-Käse mit Schnittlauch und Knoblauch
Ein Doppelbegriff,
Käse mit Pfiff.

Sprüngli
AM PARADEPLATZ
Am Sonntag geöffnet:
Sprüngli Hauptbahnhof
Sonntag 9.00–17.00 Uhr
Sprüngli
Flughafen-Bahnhof
Sonntag 8.00–20.00 Uhr
Hauptbahnhof Zürich Shop-Ville Löwenplatz
Stadelhoferplatz Shopping-Center Spreitenbach
Einkaufszentrum Glatt Airport-Shopping Kloten

Ein klarer
Favorit!
Bier
Bière
Birra
Bier
Bière
Birra
SCHWEIZER
Bier
Bière
Birra
MARKENBIERE
LIEBE AUF DEN ERSTEN SCHLUCK!

Abenteuerliche Grenzgänge durch die seltsame Welt des Denkens:

Douglas R. Hofstadter

Gödel, Escher, Bach

ein Endloses Geflochtenes Band

ca. 900 Seiten, Leinen mit Schutzumschlag, Fr. 44.20

«Das Buch erschliesst auf fast spielerische Weise ganze Gedankenwelten und eröffnet völlig neue Perspektiven. All dies dient Hofstadter dazu, Licht zu werfen auf eines der tiefschürfendsten Probleme der modernen Philosophie: unsere offensichtliche Unfähigkeit, die Natur unserer eigenen Denkvorgänge zu verstehen.»

(Felix Weber im «Tages-Anzeiger»)

«Alle paar Jahrzehnte schreibt ein unbekannter Autor ein Buch von solcher Tiefe, Klarheit, Spannweite, von solchem Witz, von solcher Schönheit und Originalität, dass es als ein grosses literarisches Ereignis wahrgenommen wird.»

(M. Gardner in «Scientific American»)

Christian Hacke:

Von Kennedy bis Reagan

Grundzüge der amerikanischen Aussenpolitik 1960—1984

273 Seiten, Linson mit Schutzumschlag, Fr. 31.30

Dieses Buch bietet einen Einblick in die Grundzüge der amerikanischen Aussenpolitik der letzten 25 Jahre. Es ist mit Blick auf den politisch interessierten Leser geschrieben, der sich mit der Aussenpolitik der USA vertraut machen will. Es geht um die Aussenpolitik der Präsidenten Kennedy, Johnson, Nixon, Ford, Carter und Reagan.
Christian Hacke schildert in der Tradition von und in Erinnerung an den 1971 verstorbenen Politikwissenschaftler Waldemar Besson diese ereignisreiche Zeit und ihre führenden Persönlichkeiten mit einer Mischung von offenem, liberalem Temperament und konservativen Prinzipien.

Anton Blok:

Anthropologische Perspektiven

Einführung, Kritik und Plädoyer

190 Seiten, 5 Abbildungen, kartoniert, Fr. 25.90

Eine leicht verständliche, Überblick gewährende und Stellungnahme ermöglichende Einführung in die Wissenschaftsgeschichte und den gegenwärtigen Stand der Kultur- und Sozialanthropologie; eine originelle, kritische Synthese und zugleich ein engagiertes Plädoyer für eine anthropologisch-historische Neuorientierung; in jedem Fall aber ein verlässlicher Wegweiser durch ein höchst aktuelles, im Umbruch befindliches Fachgebiet, dessen Begriffe, Paradigmen und Abgrenzungen so fliessend wie nie zuvor geworden sind.

Klett-Cotta