Objekttyp: **Advertising**

Zeitschrift: **Gallus-Stadt : Jahrbuch der Stadt St. Gallen**

Band (Jahr): **- (1984)**

PDF erstellt am: **31.05.2024**

Nutzungsbedingungen

Die ETH-Bibliothek ist Anbieterin der digitalisierten Zeitschriften. Sie besitzt keine Urheberrechte an den Inhalten der Zeitschriften. Die Rechte liegen in der Regel bei den Herausgebern.
Die auf der Plattform e-periodica veröffentlichten Dokumente stehen für nicht-kommerzielle Zwecke in Lehre und Forschung sowie für die private Nutzung frei zur Verfügung. Einzelne Dateien oder Ausdrucke aus diesem Angebot können zusammen mit diesen Nutzungsbedingungen und den korrekten Herkunftsbezeichnungen weitergegeben werden.
Das Veröffentlichen von Bildern in Print- und Online-Publikationen ist nur mit vorheriger Genehmigung der Rechteinhaber erlaubt. Die systematische Speicherung von Teilen des elektronischen Angebots auf anderen Servern bedarf ebenfalls des schriftlichen Einverständnisses der Rechteinhaber.

Haftungsausschluss

Alle Angaben erfolgen ohne Gewähr für Vollständigkeit oder Richtigkeit. Es wird keine Haftung übernommen für Schäden durch die Verwendung von Informationen aus diesem Online-Angebot oder durch das Fehlen von Informationen. Dies gilt auch für Inhalte Dritter, die über dieses Angebot zugänglich sind.

Ein Dienst der *ETH-Bibliothek*
ETH Zürich, Rämistrasse 101, 8092 Zürich, Schweiz, www.library.ethz.ch

http://www.e-periodica.ch

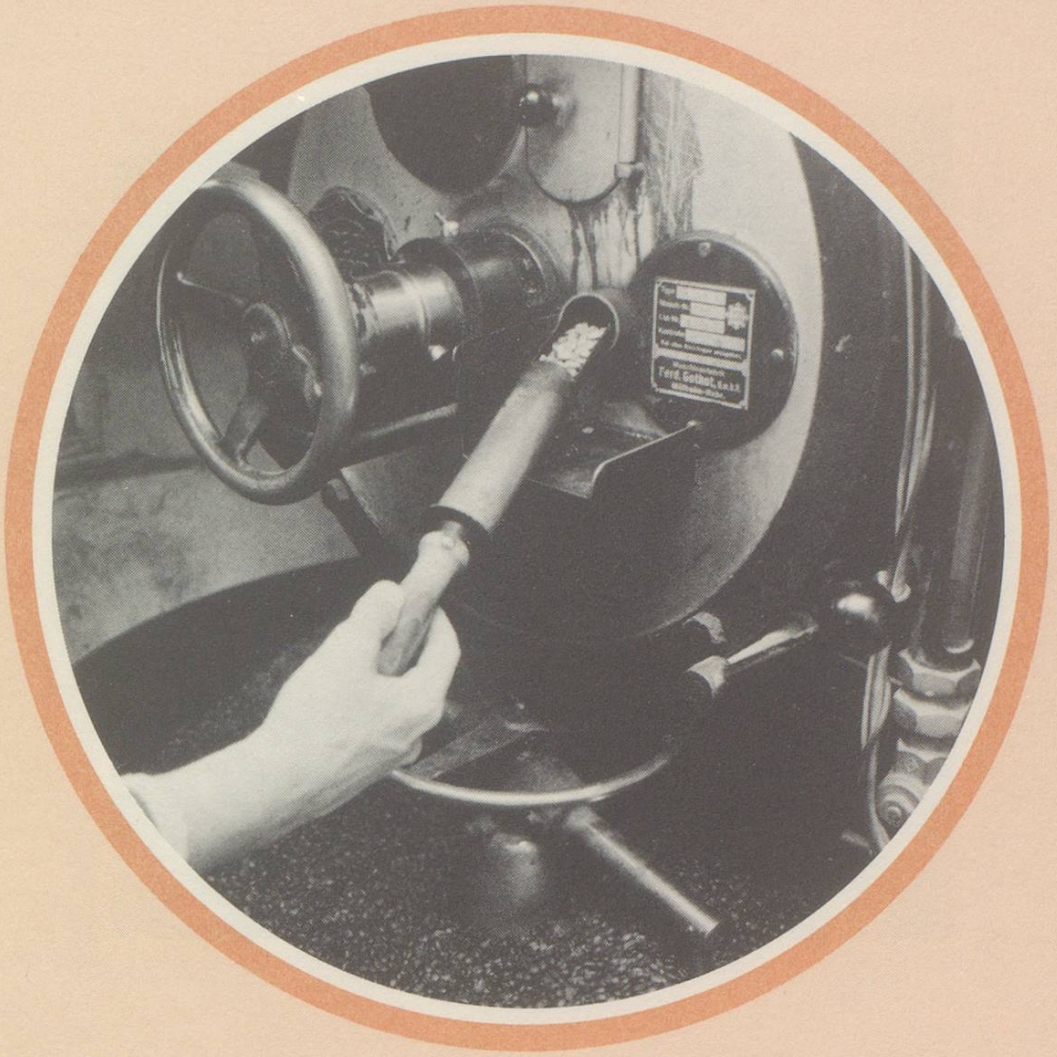

Kaffee kann noch mehr als nur schwarz und bitter sein.
Entdecken Sie den feinen Unterschied und trinken Sie
Baumgartner-Kaffee.

BAUMGARTNER & Co. AG

St. Gallen
Multergasse 6, Telefon 23 10 35

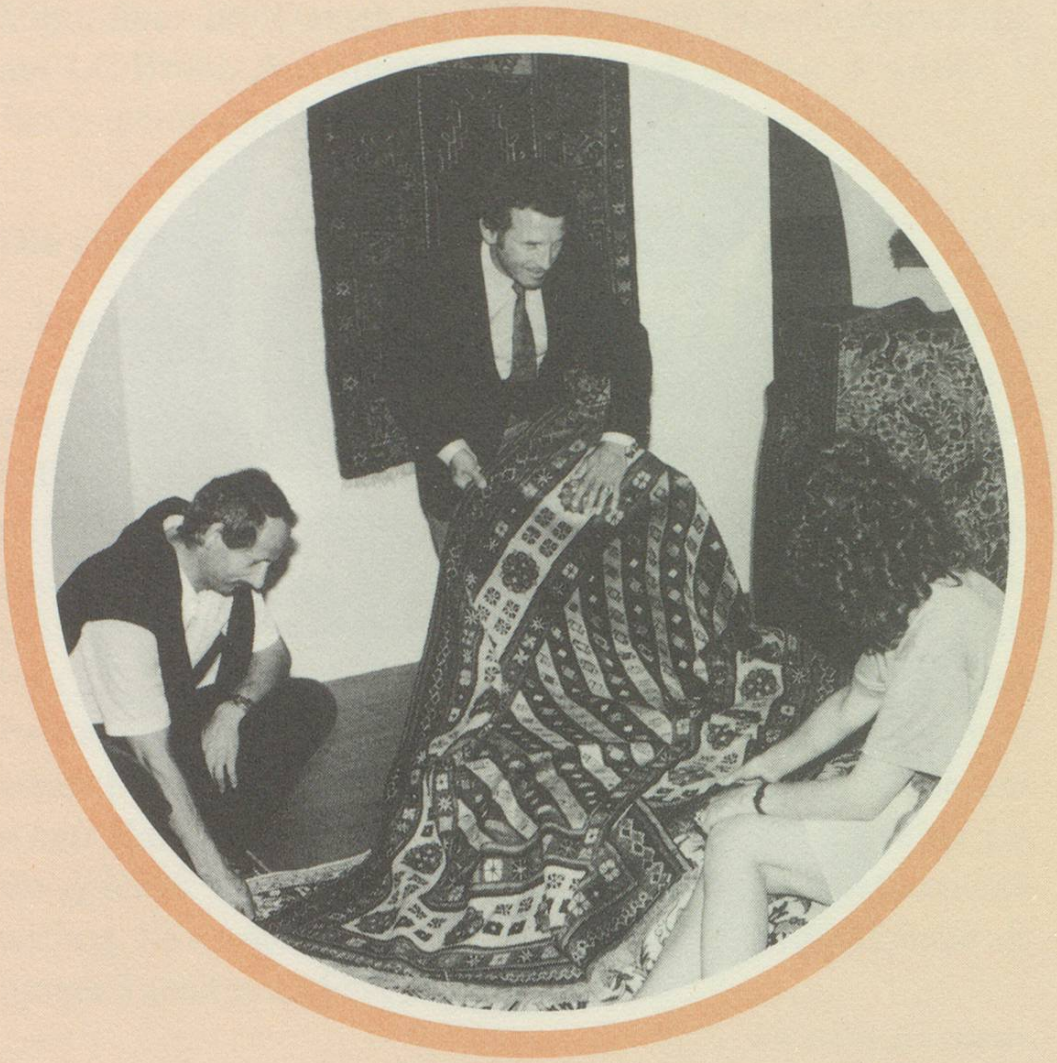

In unserem Fachgeschäft können wir Ihnen auserlesene Orientteppiche von einmaliger Schönheit und Ausdruckskraft vorlegen.

SCHUSTER
ORIENT-TEPPICHE

9001 St. Gallen, Multergasse 14, Telefon 071 / 20 91 51

Ob St. Galler Spitzen oder Pralinés,
ob St. Galler Biber oder Truffes Champagne,
der Name bürgt für Qualität!

Rogoviller

CONFISERIE – TEA-ROOM

C. BAUHOFER

Multergasse 17, St. Gallen, Telefon 22 50 92
der Confiseur an der Multergasse und am Rathaus
am Rathaus jeden Sonntag von 8.30 bis 13.00 Uhr
geöffnet

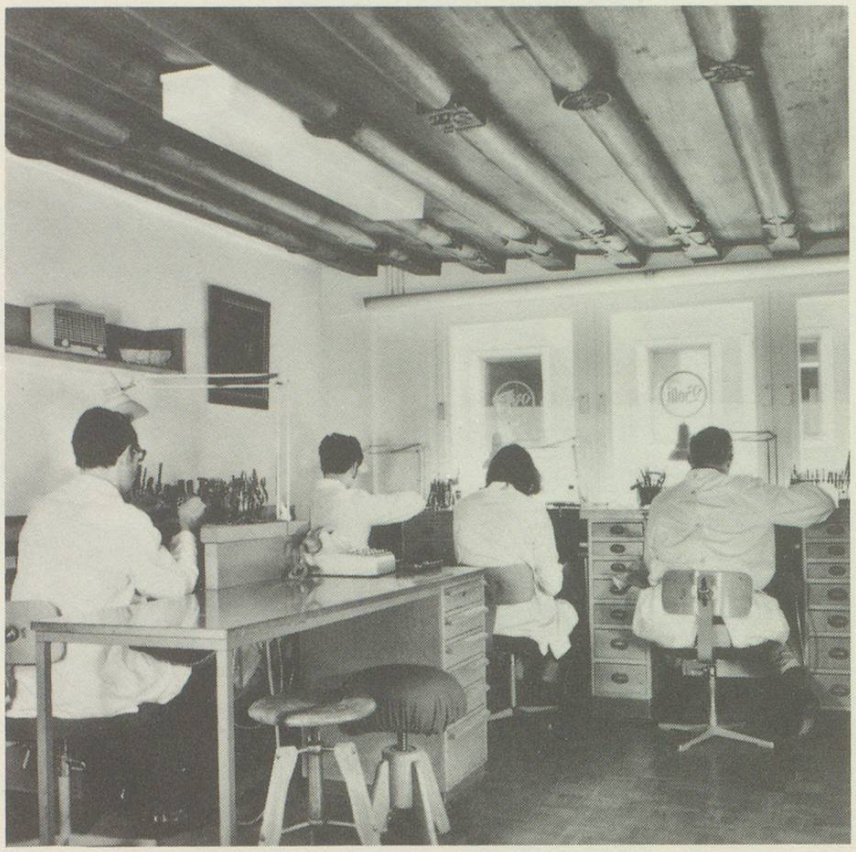

Ihr leistungsfähiger Partner für
erlesene Edelsteine und individuellen Schmuck

Bolli

GOLDSCHMIED

Multergasse 20, St. Gallen, Telefon 22 60 95

Wappler weiss, was Mode ist!

wappler

Ihr Modehaus an der Multergasse 10, St. Gallen
Telefon 071/22 17 28

Sparkassa der Administration
SPARAD
Bankgasse 1, 9004 St. Gallen, Telefon 071/20 11 71