Objekttyp: **Advertising**

Zeitschrift: **Gallus-Stadt : Jahrbuch der Stadt St. Gallen**

Band (Jahr): **- (1966)**

PDF erstellt am: **04.06.2024**

Nutzungsbedingungen

Die ETH-Bibliothek ist Anbieterin der digitalisierten Zeitschriften. Sie besitzt keine Urheberrechte an den Inhalten der Zeitschriften. Die Rechte liegen in der Regel bei den Herausgebern.
Die auf der Plattform e-periodica veröffentlichten Dokumente stehen für nicht-kommerzielle Zwecke in Lehre und Forschung sowie für die private Nutzung frei zur Verfügung. Einzelne Dateien oder Ausdrucke aus diesem Angebot können zusammen mit diesen Nutzungsbedingungen und den korrekten Herkunftsbezeichnungen weitergegeben werden.
Das Veröffentlichen von Bildern in Print- und Online-Publikationen ist nur mit vorheriger Genehmigung der Rechteinhaber erlaubt. Die systematische Speicherung von Teilen des elektronischen Angebots auf anderen Servern bedarf ebenfalls des schriftlichen Einverständnisses der Rechteinhaber.

Haftungsausschluss

Alle Angaben erfolgen ohne Gewähr für Vollständigkeit oder Richtigkeit. Es wird keine Haftung übernommen für Schäden durch die Verwendung von Informationen aus diesem Online-Angebot oder durch das Fehlen von Informationen. Dies gilt auch für Inhalte Dritter, die über dieses Angebot zugänglich sind.

Ein Dienst der *ETH-Bibliothek*
ETH Zürich, Rämistrasse 101, 8092 Zürich, Schweiz, www.library.ethz.ch

http://www.e-periodica.ch

Unser wohlgelungener Neubau
gibt dem Eckplatz Neugasse/Hinter-
lauben einen völlig neuen Akzent;
unsere Ausstellungsräume
in drei Stockwerken beherbergen
Kunstgegenstände alter und neuer
Meister.

Galerie Widmer
Neugasse 35, St. Gallen

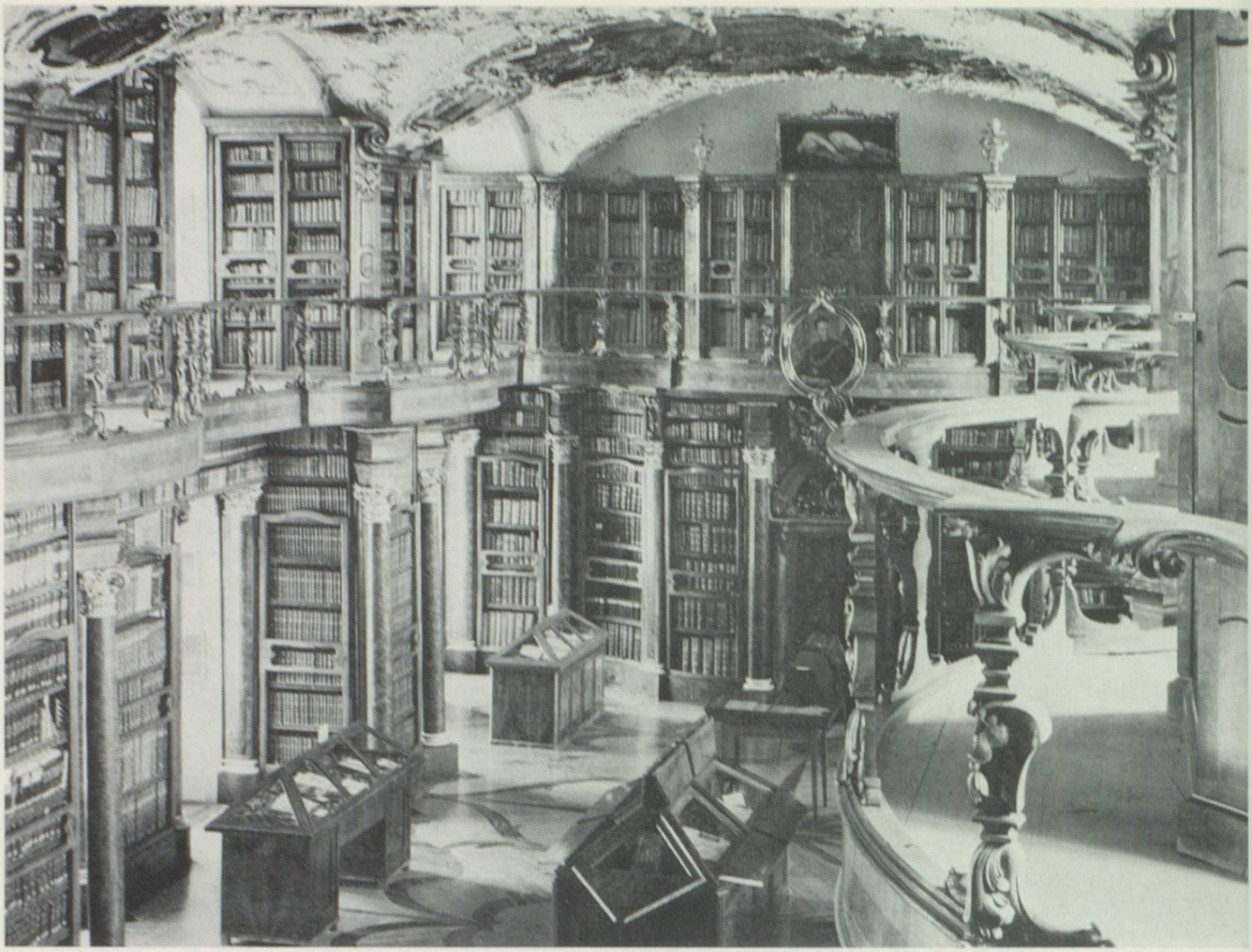

Unsere Stiftsbibliothek, eine der schönsten in unserem Lande, birgt Kostbarkeiten von enormem Wert. Ihre von den ehemaligen Mönchen des Klosters verfertigten Bucheinbände sind einmalig. Diese Tradition verpflichtet – auch wenn wir heute unseren Buchbinderberuf nach moderneren Grundsätzen, mit den neuesten maschinellen Einrichtungen betreiben.

Ernst Sauda, Buchbinderei
Vadianstraße 19, St. Gallen

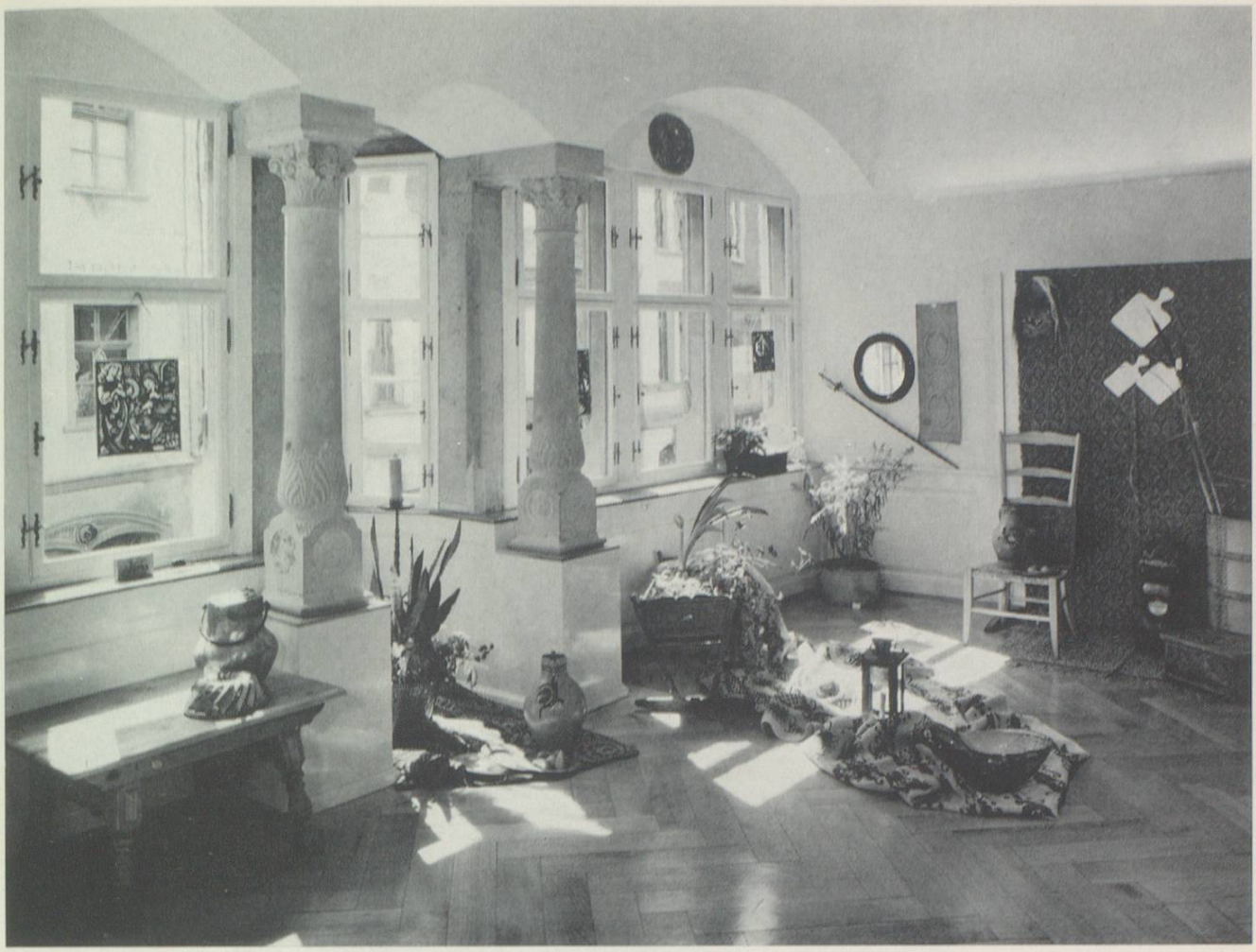

Sehr schön und ganz im Sinne des Heimatschutzes präsentieren sich unsere renovierten Geschäftsräume . . . , und was wir Ihnen zeigen können, erfüllt die Wünsche eines jeden Freundes heimatlichen Kunstgewerbes.

Heimatwerk
Hinterlauben 6, St. Gallen

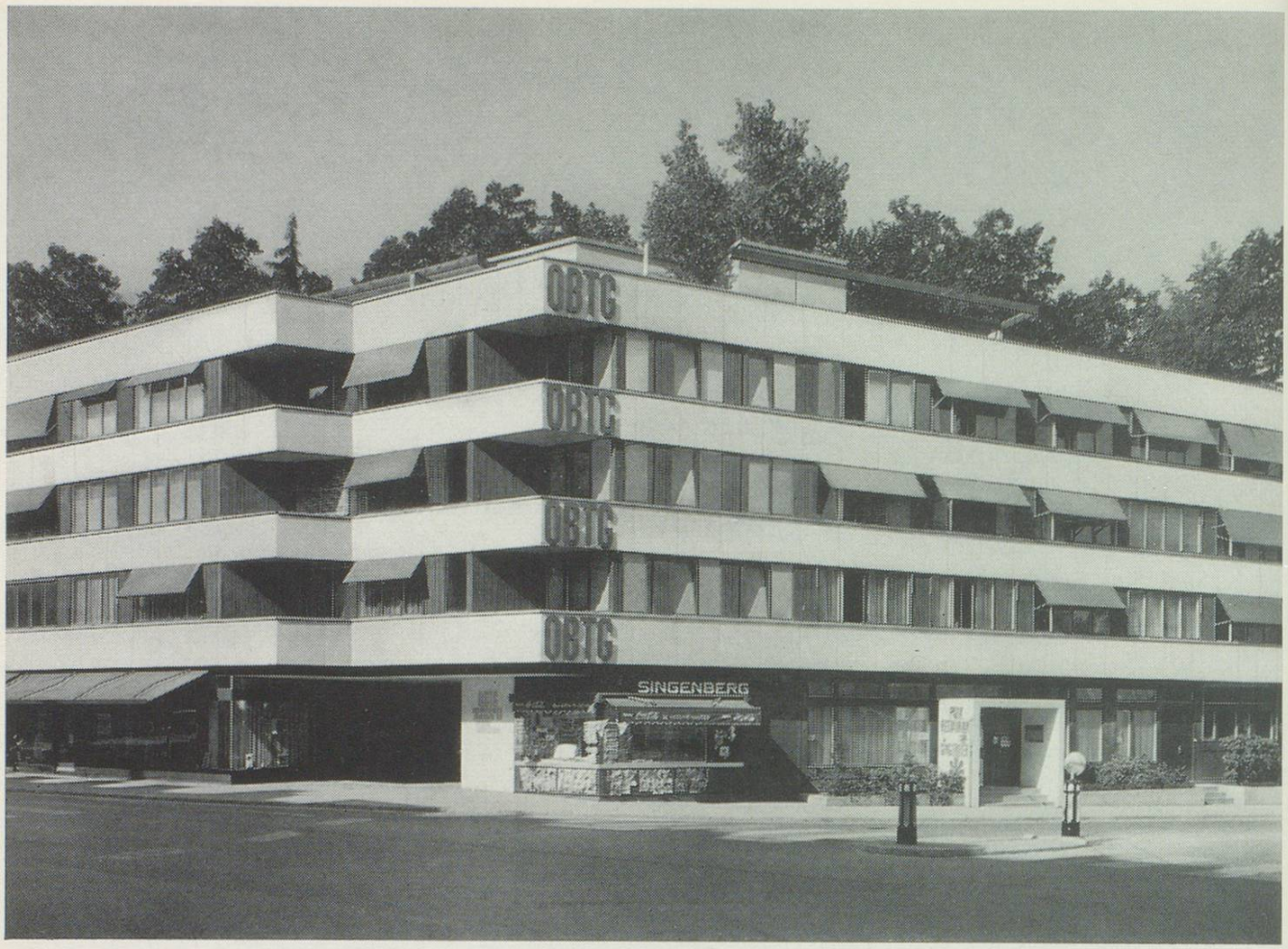

Die OBTG, Ostschweizerische Bürgschafts- und Treuhand-Genossenschaft, wurde vor über 30 Jahren gegründet. Heute betreut dieses gewerbliche Unternehmen über 5000 Betriebe aller Branchen und Größen.

Die Tätigkeit der OBTG umfaßt die gesamte kaufmännische Führung: Steuerberatung Betriebsanalysen, Buchhaltung und Abschlüsse, Organisationsfragen, Revisionen, Gutachten, Werbe- und Verkaufsberatung. Für den Ausbau der Betriebe werden auch Bankkredite verbürgt. Auf allen diesen Gebieten stehen dem Betriebsinhaber erfahrene Spezialisten zur Verfügung.

Seit 1960 sind die verschiedenen Abteilungen der OBTG in einem modernen Neubau an der Rorschacher Straße 63 untergebracht.