Die vier Jahreszeiten

Objekttyp: **Group**

Zeitschrift: **Gallus-Stadt : Jahrbuch der Stadt St. Gallen**

Band (Jahr): **- (1966)**

PDF erstellt am: **29.05.2024**

Nutzungsbedingungen

Die ETH-Bibliothek ist Anbieterin der digitalisierten Zeitschriften. Sie besitzt keine Urheberrechte an den Inhalten der Zeitschriften. Die Rechte liegen in der Regel bei den Herausgebern.
Die auf der Plattform e-periodica veröffentlichten Dokumente stehen für nicht-kommerzielle Zwecke in Lehre und Forschung sowie für die private Nutzung frei zur Verfügung. Einzelne Dateien oder Ausdrucke aus diesem Angebot können zusammen mit diesen Nutzungsbedingungen und den korrekten Herkunftsbezeichnungen weitergegeben werden.
Das Veröffentlichen von Bildern in Print- und Online-Publikationen ist nur mit vorheriger Genehmigung der Rechteinhaber erlaubt. Die systematische Speicherung von Teilen des elektronischen Angebots auf anderen Servern bedarf ebenfalls des schriftlichen Einverständnisses der Rechteinhaber.

Haftungsausschluss

Alle Angaben erfolgen ohne Gewähr für Vollständigkeit oder Richtigkeit. Es wird keine Haftung übernommen für Schäden durch die Verwendung von Informationen aus diesem Online-Angebot oder durch das Fehlen von Informationen. Dies gilt auch für Inhalte Dritter, die über dieses Angebot zugänglich sind.

Ein Dienst der *ETH-Bibliothek*
ETH Zürich, Rämistrasse 101, 8092 Zürich, Schweiz, www.library.ethz.ch

http://www.e-periodica.ch

Die vier Jahreszeiten

Und wieder grünt der schöne Mai,
O dreimal selige Zeit!
Wie flog die Schwalbe froh herbei,
Als ob ich mitgeflogen sei,
War mir das Herz so weit!

GOTTFRIED KELLER

Das ist die üppige Sommerzeit,
Wo alles so schweigend blüht und glüht,
Des Juli stolzierende Herrlichkeit
Langsam das schimmernde Land durchzieht.

GOTTFRIED KELLER

Im Herbst, wenn sich der Baum entlaubt,
Nachdenklich wird und schweigend,
Mit Reif bestreut sein welkes Haupt,
Fromm sich dem Sturme neigend.

GOTTFRIED KELLER

Nicht ein Flügelschlag ging durch die Welt,
Still und blendend lag der weiße Schnee.
Nicht ein Wölklein hing am Sternenzelt,
Keine Welle schlug im starren See.

GOTTFRIED KELLER

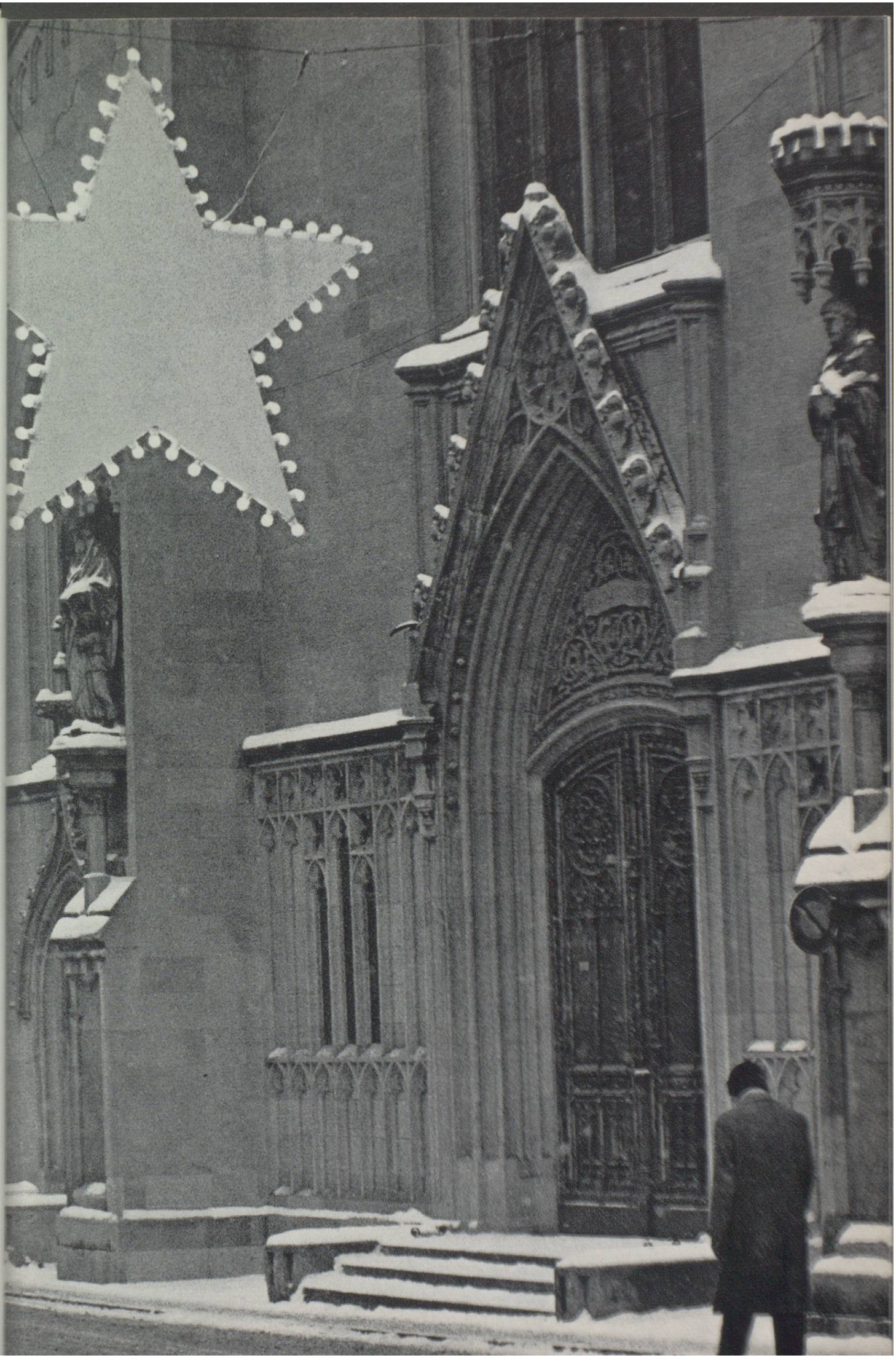

Schmied del. — Wisten sculp.

N.°1.

Ansicht der Stadt St. Gallen und ihrer Umgebung. — Vue de la Ville de St. Gall et de ses environs.

Diesen 1832 entstandenen Stich
von David Alois Schmid entnahmen wir aus dem
im Herbst 1964 im Verlag Zollikofer & Co.
erschienenen Büchlein «St.Galler Stiche».