Objekttyp: **Advertising**

Zeitschrift: **Gallus-Stadt : Jahrbuch der Stadt St. Gallen**

Band (Jahr): **- (1954)**

PDF erstellt am: **29.05.2024**

Nutzungsbedingungen

Die ETH-Bibliothek ist Anbieterin der digitalisierten Zeitschriften. Sie besitzt keine Urheberrechte an den Inhalten der Zeitschriften. Die Rechte liegen in der Regel bei den Herausgebern.
Die auf der Plattform e-periodica veröffentlichten Dokumente stehen für nicht-kommerzielle Zwecke in Lehre und Forschung sowie für die private Nutzung frei zur Verfügung. Einzelne Dateien oder Ausdrucke aus diesem Angebot können zusammen mit diesen Nutzungsbedingungen und den korrekten Herkunftsbezeichnungen weitergegeben werden.
Das Veröffentlichen von Bildern in Print- und Online-Publikationen ist nur mit vorheriger Genehmigung der Rechteinhaber erlaubt. Die systematische Speicherung von Teilen des elektronischen Angebots auf anderen Servern bedarf ebenfalls des schriftlichen Einverständnisses der Rechteinhaber.

Haftungsausschluss

Alle Angaben erfolgen ohne Gewähr für Vollständigkeit oder Richtigkeit. Es wird keine Haftung übernommen für Schäden durch die Verwendung von Informationen aus diesem Online-Angebot oder durch das Fehlen von Informationen. Dies gilt auch für Inhalte Dritter, die über dieses Angebot zugänglich sind.

Ein Dienst der *ETH-Bibliothek*
ETH Zürich, Rämistrasse 101, 8092 Zürich, Schweiz, www.library.ethz.ch

http://www.e-periodica.ch

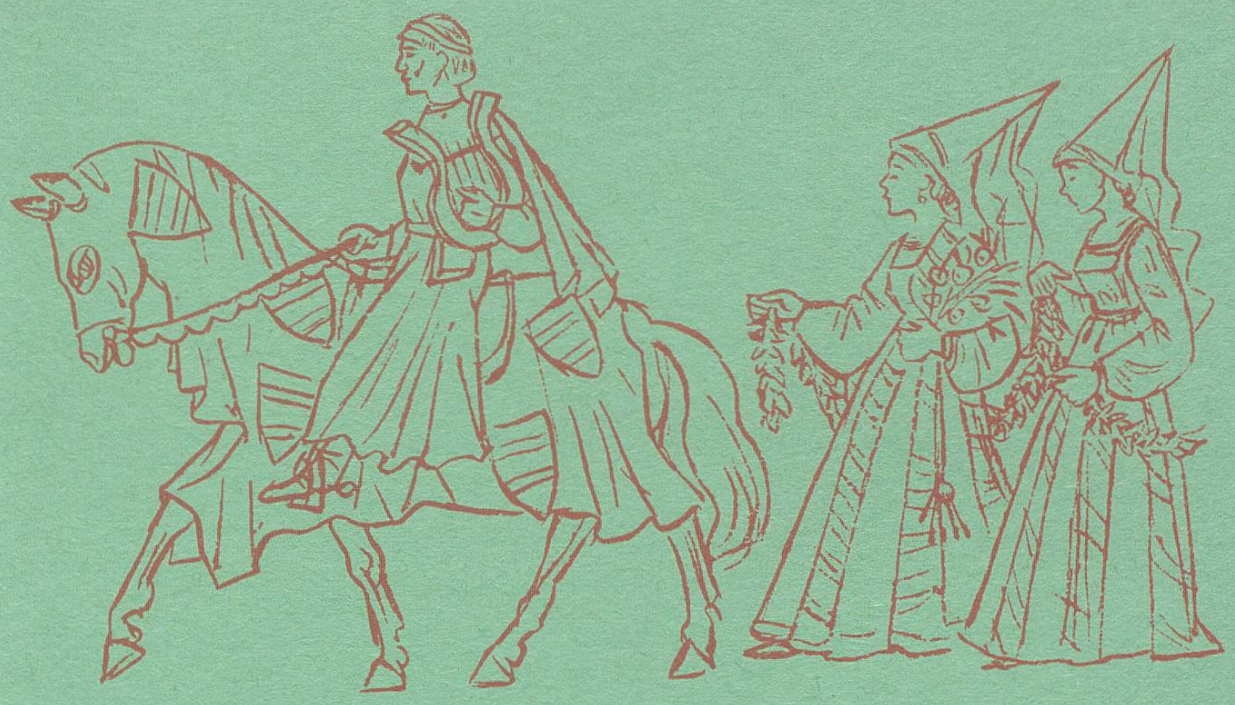

Minnesänger Konrad von Altstätten mit minniglichen Frauen

Das Vorrecht des adeligen Standes, Minnesänger zu sein, hat längst aufgehört. Die Pflege guter Hausmusik gehört zur Selbstverständlichkeit im Schweizer Haus. Instrumente und Noten jeder Art stehen Ihnen zur Verfügung.

HUG & CO.

Das Haus für Musik

Marktgasse / Spitalgasse

Bernecker Sauserfuhre

Das Hotel Hecht hat seit Jahrhunderten seine Gäste verwöhnt. Aber nicht nur die Spezialität des «Sausers» wird bei uns gepflegt; die Vielseitigkeit und Qualität aller kulinarischen Genüsse aus Küche und Keller machen das Hotel Hecht zum bevorzugten Lokal St.Gallens.

HOTEL HECHT

Bes. Jul. Schultheß-Liechti Dir. A. Kiefer

Theaterplatz 1