Objekttyp: **FrontMatter**

Zeitschrift: **St. Galler Schreibmappe**

Band (Jahr): **6 (1903)**

PDF erstellt am: **29.05.2024**

Nutzungsbedingungen

Die ETH-Bibliothek ist Anbieterin der digitalisierten Zeitschriften. Sie besitzt keine Urheberrechte an den Inhalten der Zeitschriften. Die Rechte liegen in der Regel bei den Herausgebern.
Die auf der Plattform e-periodica veröffentlichten Dokumente stehen für nicht-kommerzielle Zwecke in Lehre und Forschung sowie für die private Nutzung frei zur Verfügung. Einzelne Dateien oder Ausdrucke aus diesem Angebot können zusammen mit diesen Nutzungsbedingungen und den korrekten Herkunftsbezeichnungen weitergegeben werden.
Das Veröffentlichen von Bildern in Print- und Online-Publikationen ist nur mit vorheriger Genehmigung der Rechteinhaber erlaubt. Die systematische Speicherung von Teilen des elektronischen Angebots auf anderen Servern bedarf ebenfalls des schriftlichen Einverständnisses der Rechteinhaber.

Haftungsausschluss

Alle Angaben erfolgen ohne Gewähr für Vollständigkeit oder Richtigkeit. Es wird keine Haftung übernommen für Schäden durch die Verwendung von Informationen aus diesem Online-Angebot oder durch das Fehlen von Informationen. Dies gilt auch für Inhalte Dritter, die über dieses Angebot zugänglich sind.

Ein Dienst der *ETH-Bibliothek*
ETH Zürich, Rämistrasse 101, 8092 Zürich, Schweiz, www.library.ethz.ch

http://www.e-periodica.ch

SCHREIB-MAPPE

FÜR DAS JAHR

* 1903 *

Hat dir der Tag was gebracht?
So fragt sich am Abend der Jüngling;
Hat dir der Tag was geraubt?
Fragt sich der Mann und der Greis.

Überreicht von der

Zollikofer'schen Buchdruckerei

• Druck und Verlag des St. Galler Tagblattes •

Farbendruck unserer Offizin

JANUAR

D	1	**Neujahr**
F	2	Abel
S	3	Isaak
S	4	Titus
M	5	Simeon
D	6	**H. 3 K.** ☽
M	7	Isidor
D	8	Erhard
F	9	Julian
S	10	Samson
S	11	Dieth. ◠
M	12	Meinrad
D	13	Hilar. ♈
M	14	Israel
D	15	Maurus
F	16	Marzell
S	17	Anton
S	18	Priska
M	19	Martha
D	20	Sebast. ☾
M	21	Agnes
D	22	Vinzenz
F	23	Emerent.
S	24	Timothe.
S	25	*Pauli B.* ◡
M	26	Polykarp
D	27	Chrysost.
M	28	Karl ♑
D	29	Valeri
F	30	Adelgd.
S	31	Virgil

FEBRUAR

S	1	Brigitta
M	2	**Lichtm.**
D	3	Blasius
M	4	Veronika
D	5	Agatha ☽
F	6	Doroth.
S	7	Richard
S	8	*Septuag.* ◠
M	9	Apollonia
D	10	Scholast.
M	11	Euphros.
D	12	Susann. ♉
F	13	Jonas
S	14	Valentin
S	15	*Sexages.*
M	16	Juliana
D	17	Donat
M	18	Kaspar
D	19	Marian ☾
F	20	Euchar.
S	21	Eleon. ◡
S	22	**Fastnacht**
M	23	Josua
D	24	Fastn.-D.
M	25	Ascherm.
D	26	Nestor
F	27	Sara Fr. ♑
S	28	Leander

MÄRZ

S	1	*Invok.*
M	2	Simpliz
D	3	Kunig.
M	4	Adrian
D	5	Euseb.
F	6	Fridol. ☽
S	7	Perpet. ◠
S	8	*Reminisc.*
M	9	Franzisk.
D	10	Alexand.
M	11	Küngold
D	12	Gregor
F	13	Mazed. ♉
S	14	Zacharias
S	15	*Okuli* M.
M	16	Heribert
D	17	Gertrud
M	18	Gabriel
D	19	Josef
F	20	Eman. ◡
S	21	Bened. ☾
S	22	*Lät.* Basil.
M	23	Fidel, O.
D	24	Hermo
M	25	Mar. Verk.
D	26	Desideri
F	27	Ruprecht
S	28	Priskus
S	29	*Judica* ♑
M	30	Quirin
D	31	Balbina

APRIL

M	1	Hugo
D	2	Abund
F	3	Ignaz ◠
S	4	Ambros.
S	5	**Palmt.** ☽
M	6	Demetri
D	7	Zölestin
M	8	Maria
D	9	Hohend.
F	10	**Charfr.**
S	11	Philipp
S	12	**Ostern** ♉
M	13	**Osterm.**
D	14	Tiburtius
M	15	Raphael
D	16	Daniel
F	17	Rudolf ◡
S	18	Christof
S	19	*Quasim.* ☾
M	20	Hermann
D	21	Konstant.
M	22	Kajus
D	23	Georg
F	24	Albrecht
S	25	Marx
S	26	*Miseric.*
M	27	Anast. ♑
D	28	Vital, Lb.
M	29	Peter
D	30	Waldbg.

MAI

F	1	*Phil. J.* ◠
S	2	Athanas
S	3	*Jub.*, †Erf.
M	4	Florian ☽
D	5	Gotthard
M	6	Paravizin
D	7	Juvenal
F	8	Stanisl.
S	9	Beatus
S	10	*Cantate*
M	11	Mamert ♉
D	12	Pankraz
M	13	Servaz
D	14	Bonifaz ◡
F	15	Sophie
S	16	Peregrin
S	17	*Rog.*, Mos.
M	18	Isabella
D	19	Potent. ☾
M	20	Christian
D	21	**Auffahrt**
F	22	Helena
S	23	Dietrich
S	24	*Exaudi*
M	25	Urban
D	26	Beda ♑
M	27	Luzian
D	28	Wilh. ◠
F	29	Maximil.
S	30	Hiob
S	31	**Pfingsten**

JUNI

M	1	**Pfingstm.**
D	2	Arthur ☽
M	3	Erasmus
D	4	Eduard
F	5	Reinhard
S	6	Gottfried
S	7	**Dreifalt.**
M	8	Medard
D	9	Mirjam
M	10	Onop. ♉ ◡
D	11	**Fronlch.**
F	12	Basilid.
S	13	Felizit.
S	14	Ruffin
M	15	Vitus
D	16	Justina
M	17	Gaudenz
D	18	Arnold ☾
F	19	Gervas
S	20	Silver
S	21	Albanus
M	22	10000 R.
D	23	Edeltrud
M	24	*Joh. Tf.* ◠
D	25	Eberh. ♑
F	26	Paulus
S	27	7 Schläfer
S	28	Benjamin
M	29	Pet., Paul
D	30	Pauli Ged

St. Gallen von der Berneck aus im Jahre 1832.

Dreifarbendruck der Zollikofer'schen Buchdruckerei.

Zollikofer'sche Buchdruckerei

Druck und Verlag des „Tagblattes der Stadt St. Gallen"

Gegründet anno 1789.

St. Gallen, Dezember 1902.

p. p.

Die freundliche Aufnahme, welche unserer Neujahrsgabe noch jedesmal seitens des Publikums zu teil wurde, hat uns veranlaßt, auch für das Jahr 1903 eine reich illustrierte

Schreibmappe mit Kalender

in moderner Ausstattung herauszugeben, die wir Ihnen hiemit zu täglicher Benutzung im Geschäft oder zu Hause überreichen.

Wie in früheren Ausgaben, so sind auch diesmal neben dem Kalendarium, Erzählungen, gesetzlichen Bestimmungen, Tarifen, Notizen, Sprüchen, Humoristisches usw. eine stattliche Anzahl

Geschäfts-Anzeigen

bekannter hiesiger und einiger auswärtiger Firmen in unserer Schreibmappe enthalten, die wir Ihrer besonderen Beachtung empfehlen möchten.

Mit dem höflichen Ersuchen, diese Publikation freundlichst entgegennehmen zu wollen, verknüpfen wir die Bitte, der unterzeichneten Offizin Ihr Wohlwollen auch fernerhin zu bewahren und ihre Dienste bei Vergebung von Druckaufträgen aller Art auch im kommenden Jahre recht häufig in Anspruch zu nehmen.

Hochachtungsvoll

Zollikofer'sche Buchdruckerei.

Druckerei für Handel und Gewerbe, Behörden, Vereine und Private

Spezialität: Illustrations- und Mehrfarbendruck & Geschäfts- und Privat-Drucksachen

Schweizerischer Bankverein

BANKVEREIN SUISSE ∾ SWISS BANKVEREIN

BASEL ◈ ZÜRICH ◈ ST. GALLEN ◈ LONDON 11 COPTHALL COURT

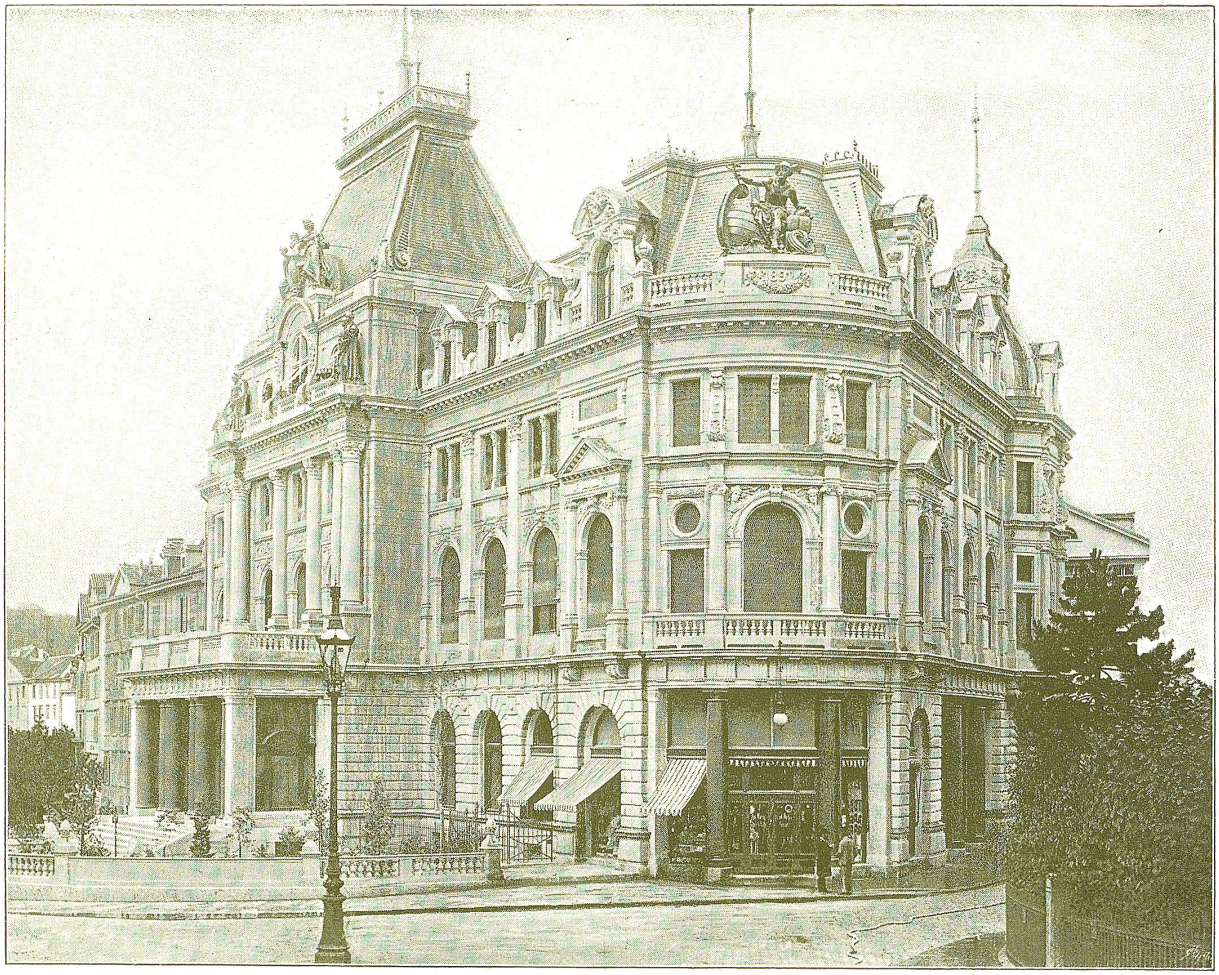

GESCHÄFTS-TÄTIGKEIT:

1. Eröffnung von **Blanco-Crediten** in **Conto-Correntform** u. **Accept-Crediten** oder gegen **3 Monat-Tratten** auf uns.
2. Eröffnung von **Creditoren-** und **Check-Rechnungen.**
3. Annahme von **Depositengeldern** auf bestimmte Termine.
4. An- und Verkauf von **Wertschriften** an allen Börsen.
5. An- und Verkauf **fremder Geldsorten** und **Noten.**
6. **Disconto** und **Incasso** von Wechseln.
7. Einlösung von **Coupons** aller Art.
8. Belehnung von börsenfähigen **Wertschriften** und soliden **Pfandtiteln** in **Conto-Corrent** oder gegen **Sola-Wechsel.**
9. Vermittlung von **Kapital-Anlagen.**
10. Ausfertigung von **Credit-Briefen** auf alle Länder.
11. Ein-, drei-, sechs- und zwölfmonatliche Vermietung von eisernen **Kassetten** unter eigenem Verschluss des Mieters in einem diebs- und feuersichern **Tresor.**
12. Übernahme von **Wertschriften** (offene Dépôts) zur Verwahrung und Verwaltung, und zwar:
    a) Abtrennung und Einziehung der Zins- und Dividenden-Coupons an den Fälligkeits-Terminen;
    b) Kontrolle der Verlosungen und Kündigungen;
    c) Erhebung neuer Coupons-Bogen und definitiver Titel etc.

Besorgung aller ins Bankfach einschlagenden Geschäfte.

Detaillierte Bestimmungen für No. 11 und 12 können franko bezogen werden.

Die Direktion.

Aktienkapital und Reserven: 50 Millionen Franken.

St. Galler Handelsbank

BANQUE COMMERCIALE DE ST-GALL

ST. GALLEN

beim Broderbrunnen

Aufbewahrung und Verwaltung von offenen Depositen

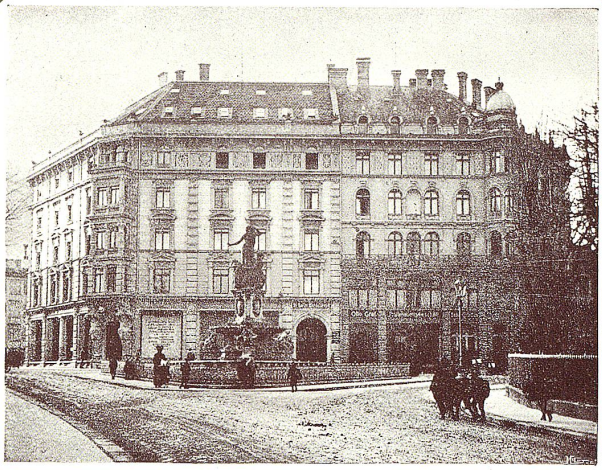

COMMERCIAL BANK OF ST. GALL

ST. GALLEN

beim Broderbrunnen

Aufbewahrung von verschlossenen Depositen

Die St. Galler Handelsbank

empfiehlt sich für **alle in das Bankfach einschlagenden Geschäfte,** u. a. für die **Einrichtung** der im **Souterrain** ihres **Bankgebäudes** mit den denkbar vollkommensten Sicherheits-Vorrichtungen gebauten

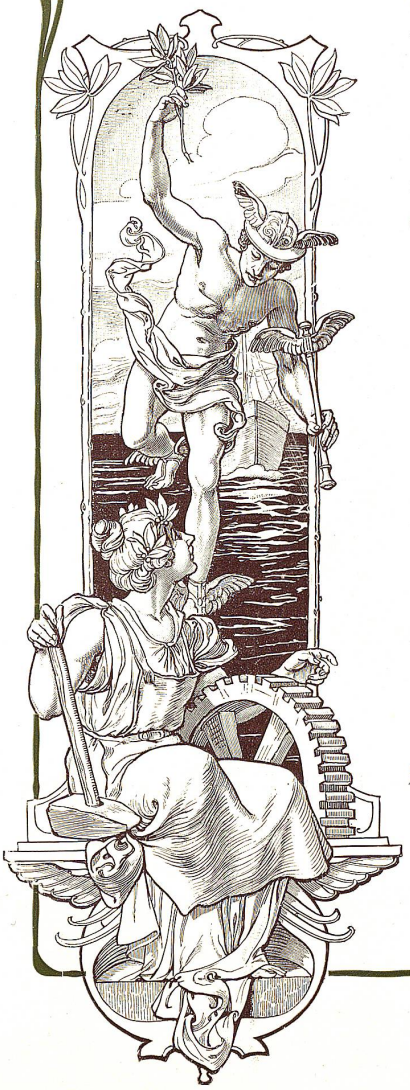

Stahlpanzer-Gewölbe

mit **eisernen Schränken** und **Cassetten** zur **Verwahrung von Wertsachen aller Art.**

Die Fächer (Cassetten) werden zu folgenden Preisen vermietet:

GRÖSSE I

Höhe	Breite	Tiefe	bis 3 Mon.	3–6 Mon.	6–12 Mon.
10 cm	30 cm	45 cm	Fr. 5.—	Fr. 10.—	Fr. 20.—

GRÖSSE II

Höhe	Breite	Tiefe	bis 3 Mon.	3–6 Mon.	6–12 Mon.
15 cm	30 cm	45 cm	Fr. 7.50	Fr. 15.—	Fr. 30.—

GRÖSSE III

Höhe	Breite	Tiefe	bis 3 Mon.	3–6 Mon.	6–12 Mon.
20 cm	30 cm	45 cm	Fr. 10.—	Fr. 20.—	Fr. 40.—

GRÖSSE IV

Höhe	Breite	Tiefe	bis 3 Mon.	3–6 Mon.	6–12 Mon.
60 cm	60 cm	45 cm	Fr. 15.—	Fr. 30.—	Fr. 60.—

Mit Reglementen und weiterer Auskunft steht bereitwilligst zu Diensten

DIE DIREKTION:

A. Forter. **Leo Brettauer.**

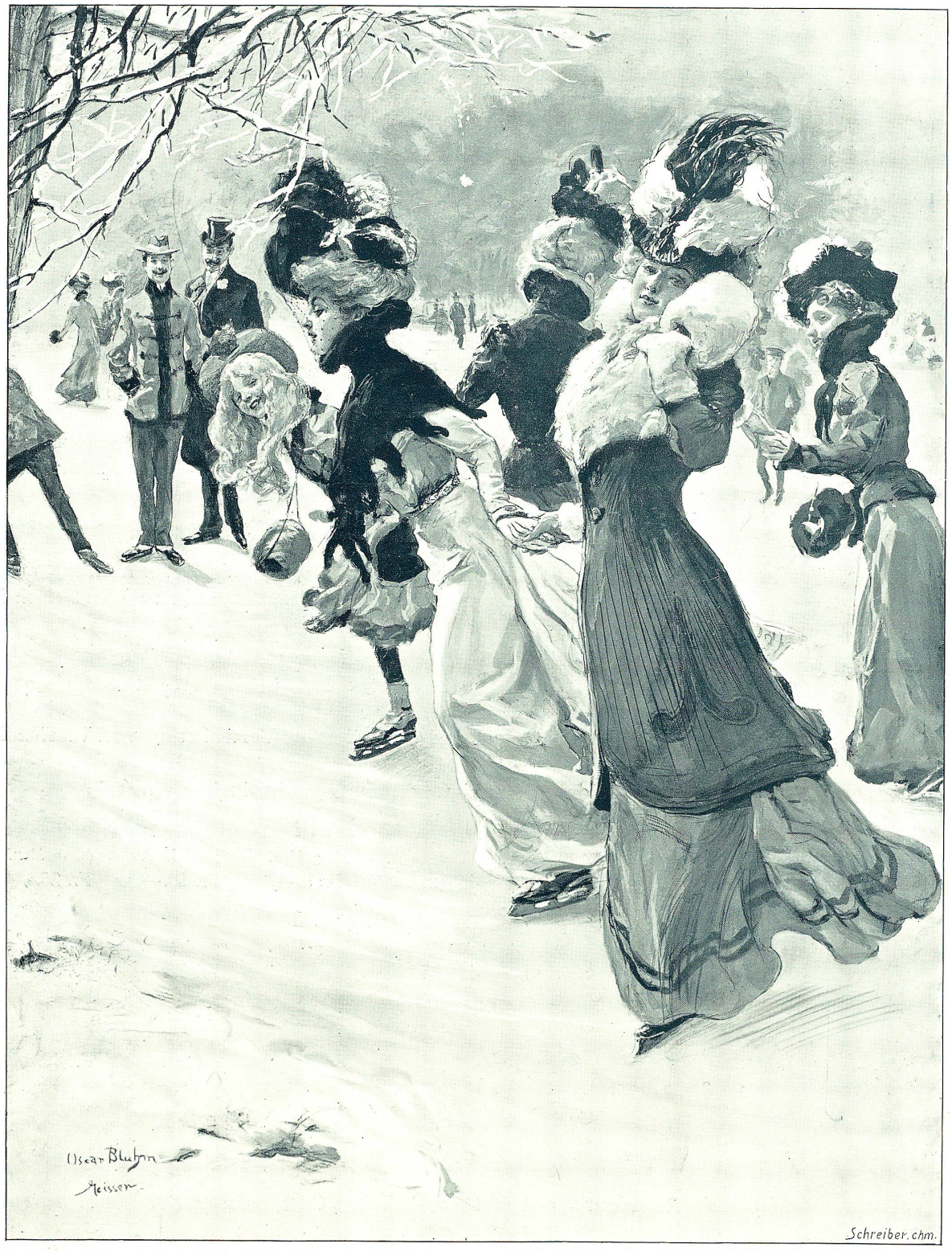

Auf der Eisbahn.

Illustrationsdruck der Zollikofer'schen Buchdruckerei in St. Gallen.

Bezugsquellen-Liste empfehlenswerter Firmen.

Apotheken und Droguerien: Seite

Adler-Apotheke, Dr. O. Vogt, St. Leonhardstrasse 33
Apotheke zum Rothstein, Hans Jenny, Rorschacherstrasse . . . 30
Stern-Apotheke Dr. Rehsteiner, Speisergasse 15

Appretur, Druckerei und Kleider-Färberei:

E. Sprenger-Bernet, Filiale Neugasse 21

Bedarfs- und Luxus-Artikel:

J. Læmmlin, am Multertor 13
Paul Schlatters Wwe., Marktgasse 9

Bad- und Wasch-Anstalt:

F. Seifert, am Stadtpark 35

Bank-Institute:

Bank in St. Gallen 36
Schweizerischer Bankverein 2
St. Galler Handelsbank 3
Toggenburger Bank 44

Bergsport- und Touristen-Artikel:

Emil Bischoff & Co., Brühlgasse 16
E. Senn-Vuichard, Neugasse 29
Carl Specker, Schmidgasse 18

Bettwaren und Bettfedern; Lingerie:

Carl Lumpert Sohn, Speisergasse 10
G. Sutter, zum Spinnrad, Marktgasse 5

Bijouterie, Joaillerie, Orfèvrerie.

C. Bryner, Juwelier, Katharinengasse 36
Albert Steiger, zur Löwenburg 5

Bonneterie und Tricoterie:

Ehrenzeller-Meyer & Cie., am Markt 12
Carl Specker, Schmidgasse 18
Steiger-Birenstihl, Speisergasse 11

Buch- und Kunsthandlung:

L. Kirschner-Engler, St. Leonhardstrasse 17

Buchbindereien und Cartonnagen:

Carl Graf Sohn, Haldenstrasse 11 40
J. Læmmlin, am Multertor 13

Bureaubedürfnisse, Papier- und Lederwaren:

J. Læmmlin, am Multertor 13
H. Werffeli-Stoll, Neugasse 12
J. Wipf & Sohn, Neugasse 31

Bureau-Einrichtungen:

Markwalder & Ganz, St. Leonhardstrasse 25

Colonialwaren, Landesprodukte, Wasch-Artikel:

Aldinger-Weber & Cie., Oberer Graben 40
Schlatter & Co., Turmgasse 30

Conditorei:

H. Weyer, Neugasse 18

Corsets, Schürzen, Weisswaren:

Ehrenzeller-Meyer & Co., am Markt 12
Magazine zum „Wilden Mann" in Basel 23
Steiger-Birenstihl, Speisergasse 11
G. Sutter, zum Spinnrad, Marktgasse 5
Victor Mettlers Volksmagazin, vorm. **Max Wirth**, Speisergasse . 7

Damen- und Kinder-Konfektion, Kleider- und Futterstoffe:

J. W. Kessler, Speisergasse 29
Magazine zum „Wilden Mann" in Basel 23
Victor Mettlers Volksmagazin, vorm. **Max Wirth**, Speisergasse . 7

Dekorations- und Möbelstoffe:

Emil Mayer, Schmidgasse 11
Albert Schuster & Co., Marktgasse 22

Druckarbeiten aller Art:

Zollikofer'sche Buchdruckerei 28, 48

Elektrische Beleuchtungs-Anlagen:

G. Grossenbacher, Neugasse 24

Gärtnerei:

H. Wartmann, Landschaftsgärtner, z. Rosenfeld, Feldli-Lachen 19

Glas- und Porzellanwaren:

J. Læmmlin, am Multertor 13
Paul Schlatters Wwe., am Markt 9

Gravier- und Präge-Anstalt:

Wwe. Rietmann-Rheiner, Unterer Graben 6 43

Handschuhe, Herren-Wäsche, Kravatten:

Ehrenzeller-Meyer & Cie., am Markt 12
E. Senn-Vuichard, Neugasse 29
G. Sutter, zum Spinnrad, Marktgasse 5

Haus- und Küchengeräte:

J. Debrunner-Hochreutiner, Marktgasse 38
Paul Schlatters Wwe., am Markt 9

Herren- und Knaben-Konfektion: Seite

Gebrüder Schölly, Marktgasse 14
H. Oberhänsli, zum Blumenegg 30
Magazine zum „Wilden Mann" in Basel 23

Holz- und Kohlen-Handlungen:

Aldinger-Weber & Cie., Oberer Graben 40
Wwe. Steinmann & Sohn, Vadianstrasse 37

Hüte für Damen, Herren und Kinder:

Magazine zum „Wilden Mann" in Basel 23

Inkasso, Informationen, Kapital-Anlagen:

A. Bärlocher, Sensal, Bankvereinsgebäude 16

Inkasso- und Rechtsbureau:

Otto Baumann, Schmidgasse 43
J. Leising, Metzgergasse 40

Kinderwagen, Kindermöbel, Knabenleiterwagen:

Heinrich Zollikofer, zum „Scheggen" 8

Kommission und Spedition:

Danzas & Co. 41

Korbwaren:

J. H. Rüdlinger & Co., ob der St. Laurenzenkirche 43

Krankenpflege-Artikel, Medizinal-Weine:

Adler-Apotheke, Dr. O. Vogt. St. Leonhardstrasse 33
Apotheke zum Rothstein, Hans Jenny, Rorschacherstrasse . . . 30
Stern-Apotheke Dr. Rehsteiner, Speisergasse 15

Möbel- und Polsterwaren:

August Dinser, zum Pelikan, Schmidgasse 15 29
Emil Mayer, Schmidgasse 11

Mund- und Zahnpflege:

Adler-Apotheke, Dr. O. Vogt, St. Leonhardstrasse 33
Apotheke zum Rothstein, Hans Jenny, Rorschacherstrasse . . . 30
Asepedon, Engel-Apotheke Schobinger 39
Stern-Apotheke Dr. Rehsteiner, Speisergasse 15

Musikalien und Musik-Instrumente aller Art:

B. Zweifel-Weber, Marktgasse 7a und Spitalgasse 2 und 4 . . 20

Optische Artikel:

G. Grossenbacher, Neugasse 24
W. Walz, Multergasse 26

Photographische Apparate und Bedarfs-Artikel:

W. Walz, Optiker, Multergasse 26

Parfumerien:

J. Læmmlin, am Multertor 13

Puppen und Puppenwagen:

Heinrich Zollikofer, zum „Scheggen" 8

Reise-Artikel:

J. Læmmlin, am Multertor 13

Schuhwaren aller Art:

Emil Bischoff & Co., Brühlgasse 16
H. Grob & Co., Speisergasse 37
C. Schneider-Müller, Goliathgasse 31

Seidenstoffe, Seiden- und Sammetbänder, Spitzen etc.:

Ehrenzeller-Meyer & Co., am Markt 12
Magazine zum „Wilden Mann" in Basel 23
Steiger-Birenstihl, Speisergasse 11

Specialitäten für die Stickerei:

G. Grossenbacher, Neugasse 24
W. Walz, Multergasse 26

Spedition für den Stickerei-Export:

Danzas & Co. 41

Spielwaren, Schlitten, Schlittschuhe etc.:

Heinrich Zollikofer, zum „Scheggen" 8

Tapeten, Rouleaux, Draperien etc.:

Emil Mayer, Schmidgasse 11
J. Læmmlin, am Multertor 13

Teppiche, Läufer, Linoleum:

Albert Schuster & Co., Marktgasse 22

Trauer- und Halbtrauerstoffe:

Magazine zum „Wilden Mann" in Basel 23
Victor Mettlers Volksmagazin, vorm. **Max Wirth**, Speisergasse . 7

Waagen für Haushaltungen und Geschäfte:

Heinrich Wild, Eichmeister, Spitalgasse 44

Weinhandlungen:

Klaiber & Vogt, Rorschacherstrasse 9 45