Beilage zu Nr. 23 der Schweizer Frauenzeitung

Objekttyp: **Appendix**

Zeitschrift: **Schweizer Frauen-Zeitung : Blätter für den häuslichen Kreis**

Band (Jahr): **31 (1909)**

Heft 23

PDF erstellt am: **29.05.2024**

Nutzungsbedingungen

Die ETH-Bibliothek ist Anbieterin der digitalisierten Zeitschriften. Sie besitzt keine Urheberrechte an den Inhalten der Zeitschriften. Die Rechte liegen in der Regel bei den Herausgebern.
Die auf der Plattform e-periodica veröffentlichten Dokumente stehen für nicht-kommerzielle Zwecke in Lehre und Forschung sowie für die private Nutzung frei zur Verfügung. Einzelne Dateien oder Ausdrucke aus diesem Angebot können zusammen mit diesen Nutzungsbedingungen und den korrekten Herkunftsbezeichnungen weitergegeben werden.
Das Veröffentlichen von Bildern in Print- und Online-Publikationen ist nur mit vorheriger Genehmigung der Rechteinhaber erlaubt. Die systematische Speicherung von Teilen des elektronischen Angebots auf anderen Servern bedarf ebenfalls des schriftlichen Einverständnisses der Rechteinhaber.

Haftungsausschluss

Alle Angaben erfolgen ohne Gewähr für Vollständigkeit oder Richtigkeit. Es wird keine Haftung übernommen für Schäden durch die Verwendung von Informationen aus diesem Online-Angebot oder durch das Fehlen von Informationen. Dies gilt auch für Inhalte Dritter, die über dieses Angebot zugänglich sind.

Ein Dienst der *ETH-Bibliothek*
ETH Zürich, Rämistrasse 101, 8092 Zürich, Schweiz, www.library.ethz.ch

http://www.e-periodica.ch

Briefkasten der Redaktion.

Aengstliche Hausfrau in N. Es wird von Erfahrenen angeraten, die aus zweiter Hand kommenden Betten Ammoniakdämpfen auszusetzen, bevor man sie in Gebrauch zieht. Legen Sie also die Matratzen aus, so daß die Bettstelle leer ist (die Matratzen sind aufrecht zu stellen) und stellen sie einige mit Salmiakgeist gefüllte Schalen auf den Boden. Die Fenster und Türen sind geschlossen zu halten. Nach mehrtägiger Einwirkung der Dämpfe werden Türen und Fenster geöffnet. Wenn wirklich Wanzen im Bett waren, so würden sie zum Vorschein gekommen sein. Sie gehen aber, wie behauptet wird, an den Dämpfen zu Grunde, so daß man die Tiere tot vorfinde. Machen Sie den Versuch. Man kann in dieser Beziehung nicht vorsichtig genug sein.

1337] **Zur gefl. Beachtung.** Wohl in keinem Haushalte fehlt jetzt ein Schuhglanzmittel, da größtenteils das Wichsen der Schuhe zu zeitraubend und anstrengend ist. Ohne Mühe erreichen Sie schönsten Glanz bei Schuhwerk und Leder mit Glanzfett **„Kongo"**, leicht und bequem anwendbar, ausgiebig und konservierend für Leder und Schuhe. Ueberall vorrätig, wo nicht, bitten ausdrücklich zu verlangen.
Seifenfabrik Kreuzlingen, Carl Schuler & Cie.

Neue Leserin M. in W. Kinder sind äußerst feine Beobachter. Sie sehen das an ihren Spielen, wie sie die Großen nachahmen, aus ihren Reden, wenn sie uns etwas Erlebtes erzählen, aus den Schilderungen der Eindrücke, die das erstmals zur Schule gehende Kind von seinem Lehrer und einzelnen seiner Mitschüler empfängt. Derselben scharfen Beobachtungsgabe der Kinder sind aber auch die Eltern ausgesetzt. An das wird viel zu wenig gedacht. Wie oft sehen die Kinder die Eltern Fehler begehen, welche an ihnen, den Kleinen, rücksichtslos und unduldsam gestraft werden. In ihrer Ueberhebung, ihrem Dünkel und ihrer Selbstgerechtigkeit kommt ihnen die Bedeutung des erstaunten fragenden Blickes des gemaßregelten Kindes nicht zum Bewußtsein. Wie peinvoll beschämt müßten sie sonst dastehen. Wären die Kinder den Eltern nicht als einer über ihnen stehenden Macht preisgegeben, wären sie ihnen ebenbürtig und von ihnen unabhängig, so würden sie ihrem Erstaunen Ausdruck verleihen; sie würden mit Entrüstung sagen: „Was straft ihr uns so hart für etwas, das wir euch täglich selber tun sehen?"

GALACTINA
Alpen-Milch-Mehl
Beste Kinder-Nahrung.
Die Büchse Fr. 1.30. 1050

Alkoholfreie Weine.

1027] Jeder Mensch, der besorgt ist für seine Gesundheit und die Zukunft seiner Familie, bevorzugt den Saft frischer ungegährter Trauben, weil dies ein durststillendes, erfrischendes, nahrhaftes Getränk ist, das nicht betäubt, sondern den Körper und das Blut von allen Unreinigkeiten befreit. Als sehr beliebte Marke wird er hiefür diejenige der Firma **Briod & Co.** in **Yverdon** (Kom. A.-G.) wählen, die nur Produkte aus reinem Saft frischer Früchte herstellt (Trauben, Aepfel und Birnen) konserviert durch Pasteurisation, **garantiert ohne antiseptische Zugaben** und konkurrenzlos in bezug auf **Geschmack** und **billigen Preis.** — Preisliste franko auf Verlangen. Kistchen von 12 assortierten Flaschen à **Fr. 10.** — und 6 halben Flaschen à **Fr. 3.50** franko. Verpackung inbegriffen. (Za 6 2284)

Gesucht:

*eine **Kochlehrtochter** in ein besseres Hotel am Vierwaldstättersee, neben sehr tüchtigen, soliden Chef, zu sehr günstigen Bedingungen. Sehr feiner Tisch, dazu geräumige, luftige Küche. Ebendaselbst wird auch eine **Saal-Volontärin** gesucht. Schriftl. Offerten sub Chiffre **J S 1349** befördert die Expedition des Blattes.*

*Eine gebildete, in jeder Beziehung zuverlässige und tüchtige Person, die über gute Empfehlungen verfügt, würde **Stelle** annehmen, sei es zu einem alleinstehenden älteren Herrn oder zu einem Witwer mit Kindern. Gefl. Anfragen unter Chiffre **F V 1322** befördert die Expedition.*

*Ein **Fräulein** reiferen Alters, im Haushalt selbständig und erfahren, im Umgang gewandt u. sprachenkundig, wünscht Placement bei einer einzelnen Dame zur Bedienung, Pflege und Gesellschaft. Beste Referenzen. Gefl. Anerbieten unter Chiffre **A 929** befördert die Expedition.*

Rovio (Luganersee)
776] **502 m ü. M.** Durch den Generoso gegen Osten und die S. Agata **gegen Norden geschützt.** Das ganze Jahr zum Kuraufenthalt für Deutschschweizer geeignet. **Milde, staubfreie Luft.** Neubau mit modernem Komfort. Zentralheizung, Bäder, engl. Closets, Zimmer nach Süden. **Bescheidene Pensionspreise.** Im Hause wird deutsch gesprochen. Prospekte gratis und franko. **Kurhaus Pension Monte Generoso (Familie Blank)** in **Rovio (Luganersee).**

Mellin's Nahrung
Bester Ersatz für Muttermilch.
978] Leicht und schnell verdaulich, erzeugt einen gesunden und kraftvollen Körper.
In allen Apotheken u. Droguerien.

Hochglanzfett
für alle Schuhe

bricht sich dank seiner guten Eigenschaften überall Bahn. [1192

Schwefelbad u. Luftkurort I. Ranges
Walzenhausen
(Schweiz, 700 m über Meer, 300 m über dem Bodensee).
1334] **Drahtseilbahn ab Station Rheineck bei Rorschach.** Herrliche Lage, prachtvolles Panorama über den ganzen Bodensee und die Alpen, ausgedehnte Tannenwälder, **Mineralquelle von hoher Radioaktivität,** Trink- und Badekuren, Hydro- und Elektrotherapie, Massage, Kohlensäure- und Soolbäder. Ständiger Kurarzt. Hotels und Pensionen allen Ansprüchen genügend. Prospekte und Auskunft durch den
(Z G 1375) **Verkehrsverein Walzenhausen.**

RAGAZ (Schweiz) Hotel und Pension 1248 **Wartenstein**
Klimatischer Kurort 750 M. ü. M. — 250 M. ü. Ragaz — in wunderschöner Lage. —
Drahtseilbahn von Ragaz. Für Kurgäste Gratisfahrt. Diät. Tisch. Sonnen-, Kohlensäure-, Sauerstoff-, Sool- u. arom. Bäder. Massage u. Packungen unter ärztl. Leitung. Illustr. Prospekte. (H 899 Ch) **Bürer-Rüst,** Eigentümer.

Schloss Chapelle **Töchter-Institut und Haushaltungsschule.**
Seriöse Studien. Geprüfte Lehrerinnen. — Prachtvolle Aussicht auf die Alpen. Prosp. u. Referenzen.
Moudon (Suisse). 1235] (H 21,655 L) **Mme. Pache-Cornaz.**

Hotel Landquart u. Bahnhofbuffet
in **Landquart**
1234] empfiehlt sich als **Uebergangsstation** nach **Davos** und dem **Engadin.** Komfortable, luftige Zimmer mit Balkon, Billard, Salon. Elektr. Licht. Post und Telegraph. — Schöner Garten. Vorzügliche Küche.

Ragaz **Hotel St. Gallerhof.** Direkt gegenüber dem Eingang der Bäder. Pension mit Zimmer Fr. 6.50 bis Fr. 8.—
Spezialkuren gegen Gicht, Rheumatismus und nervöse Uebel jeder Art. [1311

Luftkurort Lungern **Kt. Unterwalden (Schweiz)** 715 m ü. M.
Idyllische Lage. — Station der Brünig-Bahn.
Pension Friedheim empfiehlt sich als Familienpension für Ruhe- und Erholungsbedürftige. Pension mit Zimmer Fr. **5.50—6.50.**
(Zà 2320 g) Prospekte zur Verfügung. [1324

Kochschule Schöftland bei Aarau
1066] 3monatliche Kurse für Töchter aus gutem Hause. Kleine Schülerinnenzahl ermöglicht gründliche Ausbildung. Gemütliches Familienleben. Gesunde Lage. Bäder im Hause. Kursgeld Fr. 250.—. Prospekte durch die Vorsteherinnen **E. Weiersmüller** und **E. Hugentobler.**
Zugleich empfehlen sie ihr soeben erschienenes praktisches **Kochbuch** mit 700 erprobten Rezepten. Schön ausgestattet à Fr. **3.50.**

BAD FIDERIS
Kt. Graubünden. — 1000 m. ü. M.
Saison Juni bis September.
Der eisenhaltige Natronsäuerling der von jeher hochgeschätzten
Heilquelle von Fideris
wird zu **Trinkkuren** empfohlen: Blutarmen, Magen-, Hals- und Nierenkranken, sowie Rekonvaleszenten. [1252
Mineralbäder, Moorbäder, Kohlensäurebäder.
Prospekt und Erledigung von Anfragen durch (Z G 146)
Kurarzt: **Dr. med. J. Schelbert.** Die Badedirektion: **B. Ziltener.**
früher Kurarzt in Brunnen.

*Eine Dame französ. Nationalität, welche auch englisch und spanisch spricht, **sucht Stellung als Gouvernante** zu Kindern oder als Gesellschafterin. Vorgezogen würde Engelberg. Die Reflektantin bietet nach Charakter volle Gewähr. Hauptbedingung ist gute Nahrung und ebensolche Behandlung. Gefl. Offerten unter Chiffre **L S 1350** befördert die Expedition.*

*Ein in jeder Haus- und Handarbeit bewandertes und selbständiges **Frauenzimmer** reiferen Alters, auf deren Charakter und Leistungen man sich verlassen kann, **sucht Stelle** zu einer kleineren Familie, wenn auch aufs Land, wo auch ihr zwölfjähriger Pflegesohn (Verwandter) geeignete Unterkunft fände. Der Knabe sollte Gelegenheit haben, in der schulfreien Zeit sich nützlich zu machen (Kommissionen, Garten- und Hausarbeit, Handreichung im Geschäft etc.). Die Suchende kann eigenes Mobiliar mitbringen, verfügt über beste Referenzen u. macht ganz bescheidene Ansprüche. Gefl. Offerten unter **F V 1331** befördert die Expedition.*

Für Mädchen und Frauen!
1072] Verlangen Sie bei Ausbleiben und sonstigen Störungen bestimmter Vorgänge **gratis** Prospekt od. direkt unser neues, unschädliches, ärztlich empfohlenes, sehr erfolgreiches Mittel à 4 Fr. Garantiert grösste **Diskretion.**
St. Afra Laboratorium, Zürich, Neumünster. Postf. 13104.

Chem. Reinigungsmaschine „Waschifix"
1316] reinigt sofort wie neu, von innen und aussen, schonend, billig und bequem farbige und weisse Glacéhandschuhe, Spitzen, Chiffons, seidene Bänder, Krawatten, Stickereien etc.
Preis Fr. 15.—. Verlangen Sie Prospekte von (Z G 1165)
Jacob Kunz, Vertretungen
Paradies, **St. Gallen.**

1009
Garantierte
Präzisions-Uhren
jeder Preislage.
Verlangen Sie Gratiskatalog
(ca. 1250 Abbildungen).
E. Leicht-Mayer & Cie.
LUZERN
Kurplatz
Nr. 27.

Unruhige außer Dienst. Wer bestrebt ist, Ihnen gut zu raten, der wünscht Sie bald möglichst in Ihr ausgiebiges Wirkungsfeld zurück, der rät Ihnen, der Sache den natürlichen Lauf zu lassen. Dieses modern gewordene „dem Schicksalnachhelfen" zeitigt oft bedenkliche Früchte. Sieg ist nicht immer Gewinn. Lassen Sie später wieder von sich hören.

L. M. in B. Ihre offene Aussprache ist gewiß reell und durchaus wohlmeinend getan worden und brauchen Sie daher einen Freundschaftsbruch nicht zu befürchten, wenn diese eine echte ist. Wenn auch die Erfahrung lehrt, daß der weise Gesellschaftston der Erziehung zur Wahrheitsliebe hart ins Gesicht schlägt, muß man Ihrem Handeln doch aus Ueberzeugung beipflichten.

Fr. W. A. in R. Kochbücher gibt es die schwere Menge, aber ein Kochbuch ist ein ungewisser und unvollkommener Berater, wenn nicht eine praktische Lehre im Kochen vorangegangen ist. Können Sie ein tüchtiger Schreiner werden, ein Mechaniker, ein Lehrer oder ein Kaufmann, ohne bestimmte Fachbildung, ohne praktische Lehre, nur mit Hilfe eines sogen. Fachhandbuches? Das gleiche gilt von der Hauswirtschaft.

Frl. M. L. in Sch. Bürstenware darf nicht in heißem und eben so wenig in Seifenwasser gewaschen werden, denn die Borsten verlieren dadurch ihre Widerstandskraft, sie werden weich. Stellen sie die Bürsten in kaltes Wasser, dem Salmiakgeist beigegeben wurde, das Wasser darf aber das Holz nicht berühren. Sind die Bürsten sehr schmutzig, so muß das Wasser einmal gewechselt werden. Zum Schluß werden die Bürsten in

Klavierspiel ohne Notenkenntnis und ohne Noten! Nicht viele Neuheiten auf musikalischem Gebiete dürften solches Aufsehen erregen, wie die neueste Auflage des unter obigem Titel erschienenen Systems, handelt es sich doch um die Erlernung des Klavierspiels ohne Noten oder sonstige Vorkenntnisse durch Selbstunterricht. Der Erfinder, Kapellmeister Theodor Walther in Altona hat mehrere Jahre gebraucht, um die Methode auf die jetzige Einfachheit und Höhe zu bringen. So mancher Musikfreund kann sich hiernach ohne weiteres, lediglich durch Befolgung der Erklärung, seine Lieblingslieder selbst einüben, da die Methode so leicht gehalten ist, daß sie ohne Mühe von jedermann sofort verstanden wird. Heft 1 und 2 mit 6 beliebten Liedern besorgt auf Wunsch für Mk. 2.50 die Expedition dieser Zeitung unter Nachnahme des Betrages. [556

Die Billigkeit der Alkoholfreien Weine Meilen!

Die alkoholfreien Weine Meilen werden zu Unrecht für teuer gehalten. Ihr Preis übersteigt nur wenig den eines guten Weines entsprechender Herkunft. Weil der Alkohol fehlt, werden viel geringere Mengen davon auf einmal getrunken. Sie lassen sich vorzüglich mit Wasser oder Mineralwasser vermischen, und viele Leute ziehen sie sogar in diesem verdünnten Zustand vor. [1045

Die erste Runzel [926 ist der erste wahre Verdruß der schönen Frau. Man gebe ihr daher das Mittel, dieselbe wieder loszuwerden. Dazu genügt die Anwendung der vortrefflichen **Crème Simon,** welche der Oberhaut ihre Elastizität wieder gibt, indem sie diese Falte verschwinden macht, die ein leidiges Anzeichen von vielen andern Runzeln ist, wenn man sich nicht vorsieht. Man gehe weiter in der Behandlung der Haut und wende **Reispuder Simon** an, welches als reines Stärkereis garantiert und somit besser ist, als alle gewöhnlichen Puder, die aus Talg fabriziert sind. Dadurch erhält man sich ein frisches Aussehen, bis zum höchsten Alter hinauf

Berner Halblein beste Adresse: **Walter Gygax, Bleienbach.**

St. Antönien bei **Küblis** (Graubünden) 1420 Meter ü. Meer

Hôtel „Weiss Kreuz"
Ruhiger, idyllisch gelegener Alpenkurort. Pension mit Zimmer von 5 Fr. an. Prospekte.
1244 Küblis Hôtel Krone gleicher Besitzer.

Bad und Kurhaus PASSUGG ob Chur (Schweiz)
Komfortables Hotel mit 170 Betten. — Saison: Mai—Oktober.
Kurmittel: **Elektr. Heizung.** Pension inkl. Zimmer von Frs. 8.50 an. **Vorzügliche stark alkalische** und milde **Natron- und Eisensäuerlinge.** — **Jodquelle** mit hohem Natrongehalt. **Stahl-, Sol- und Kohlensäurebäder,** modern eingerichtete **Hydrotherapie.** Elektrische Bäder. Terrainkuren.
Indikationen: **Chron. u. subakuter Magen- u. Darmkatarrh, Gallensteine, Leber-, Nieren- u. Blasenleiden, allgem. Schwäche, Bleichsucht u. Blutarmut, Zuckerharnruhr, Fettleibigkeit, Gicht, Herzmuskelaffektionen, Neurasthenie, Folgen der Tropenkrankheiten, Nikotin- u. Alkoholmissbrauch, Drüsenleiden, Kropfbildung, Skrofulose, Verkalkung der Adern, Glaskörpertrübungen.**
Kurtisch für Diabetiker und Magenkranke. Prachtvolle, staubfreie Lage, 5 Min. von der wildromantischen Rabiosa-Schlucht entfernt. Wandelbahn. Ausgedehnte, ebene Weganlagen im nahen Wald. Prospekte.
Kurarzt: **Dr. Scarpatetti.** Die Direktion: **A. Brenn.**
829 Meter ü. M.
1254

Für nur ½ Centime **Erfrischendes pikantes Getränk** sofort fertig. 1 Glas Zuckerwasser mit 5 Tropfen
Alcool de Menthe de RICQLÈS
gleichzeitig bestens bewährt bei **träger Verdauung Magendrücken, Blähungen Beklemmung, Mattigkeit.**
Nur echt in Originalflacons mit d. Namen Ricqlès.
HORS CONCOURS membre du Jury **Paris 1900.**
Überall erhältlich.
(H 1933 X) [1291

1336

Luftkurort Menzberg
Kanton Luzern (Station Menznau der Huttwil-Wolhusen-Bahn) — 1010 Meter über Meer
ist eröffnet.
1333] Prachtvolle Fernsicht. Schöne Spaziergänge in ans Kurhaus stossende Waldungen. Eigene Wasserversorgung. Grosse, gedeckte Veranda. Deutsche Kegelbahn. Telegraph und Telephon. Vom 1. Juni bis 30. September zweimalige Fahrpostverbindung mit Station Menznau. Juni und September bedeutende Preisermässigung. Prospekte gratis.
Höflichst empfiehlt sich
(O F 369 Lz) **H. Käch-Graber,** Besitzer.

für 6.50 Franken
versenden franko gegen Nachnahme
btto. 5 Ko. ff. Toilette-Abfall-Seifen
(ca. 60—70 leichtbeschädigte Stücke der feinsten Toilette-Seifen). [1058
Bergmann & Co, Wiedikon-Zürich.

Graphologie.
1069] Charakterbeurteilung aus der Handschrift. Skizze Fr. 1.10 in Briefmarken oder per Nachnahme
Grapholog. Bureau Olten.

Bahnstation Sursee. **Stahlbad Knutwil** Kanton Luzern
Schönster Landaufenthalt. Reichhaltige Stahlquelle, Solbäder, Douche, Fango-Bäder, kohlensaure Bäder. Neue sanitäre Einrichtungen. Elektrisches Licht. Ausgezeichnete Heilerfolge bei
Nervosität, Blutarmut, Rheumatismen
Bleichsucht, allgemeine Körperschwäche, chron. Gebärmutterleiden und **Gicht. Massage. Milchkuren.** Schattige Parkanlagen und Spaziergänge. Nahe Tannenwälder. Schöne Aussichtspunkte. Billige Pensionspreise. Telephon. — Kurarzt: **S. Hüppi.** — Eigene Wagen und Automobil.
1318] Prospekte durch **Otto Troller-Weingartner.** (H 2480 Lz)

Damen und Herren
machen alle gerne [961
Bekanntschaft
mit Singers rühmlichst bekannten Spezialitäten:
Singers hygienischer Zwieback, durch und durch gebäht, höchster Nährwert und leichte Verdaulichkeit. Aerztlich vielfach verordnet.
Singers kleine Salzstengeli, feines croquantes Gebäck, schmeckt vorzüglich zum Tee.
Singers kleine Salzbretzeli, das beste zum Bier.
Singers feinste Basler Leckerli,
Singers Aleuronatbisquits (Krafteiweissbisquits).
bestes Bisquit für jedes Alter, viermal nahrhafter wie gewöhnliche Bisquits, nahrhafter wie Fleisch.
Wo nicht erhältlich, schreiben Sie direkt an die
Schweiz. Bretzel- u. Zwiebackfabrik Ch. Singer, Basel.

Globus Putzextrakt
putzt besser als andere
Metall-Putzmittel
All.-Fabr. Fritz Schulz jun. Akt.-Ges., Leipzig.
Jährlicher Umsatz ca. 60 Mill. Dosen.
1346] In grossen Dosen verschied. Grössen überall zu haben.

1909er

Eimer à **5 Kilo** Fr. **7.75** [1348

Haus- und Küchengeräte
emailliert, verzinnt, poliert
Spezialität: **feuerfeste Geschirre Emaillierte Schilder** jeder Art **Molkereigeschirre,** verzinnt **alles in vorzüglichster Ausführung**
liefert zu billigsten Preisen
Metallwarenfabrik Zug, A.-G.
Stanz- und Emaillierwerke
1213) **Verzinnerei.** (R 18 R)
Zu beziehen in allen Geschäften für Haushaltungsartikel.
Höchste Auszeichnungen an ersten Ausstellungen.

kaltem Wasser gespült und getrocknet, mit der Holzseite nach oben gekehrt. Wenn man die Bürsten sofort brauchen soll, reinigt man sie auf trockenem Wege vermittelst warm gemachtem Kartoffelmehl.

Abgerissene Gedanken.

Nicht die kleinen Kinder ermangeln der Mutter am meisten, sondern die Großen, die Verständnis für ihr Denken und Fühlen bedürfen. Ja man kann sagen: Je älter der Mensch wird, um so mehr sehnt er sich nach seiner Mutter. Er hat das Bedürfnis, Kind zu sein, ohne deshalb als kindisch mitleidig eingeschätzt und belächelt zu werden. Prof. D. Dr. Friedr. Zimmer.

Kaiser-Borax

Zum tägl. Gebrauch l. Waschwasser, ein unentbehrliches Toaletmittel, verschönert d. Teint, macht zarte weisse Hände. Nur echt in rot. Cart. z. 15, 30 u. 75 cts. Kaiser-Borax-Seife 75 cts. Tola-Seife 40 cts. Spezialitäten der Firma Heinrich Mack in Ulm a. D. 1239

1335] **Leute, die nichts zu tun haben,** befassen sich gern mit Statistiken. Man kann da die merkwürdigsten Dinge in Zahlen ausgedrückt sehen. Etwa die Länge sämtlicher Telegraphendrähte, die die Erde umspannen, oder wie groß der Laib Brot ist, den ein gesunder Mensch bei normalem Appetit, während seines Lebens verzehrt.

Seit vorigem Jahre sind die beliebten Lenzburger Confitüren das Ziel eines Statistikers geworden. Dieser hatte damals die Höhe ausgerechnet, die sich aus dem Aufeinanderstellen der bekannten „Kesseli" ergibt (13,000 Meter). Heute nun sagt er uns, welche Länge sich ergibt, wenn man alle Eimer und Kochtöpfe, die im Jahre 1908 mit Lenzburger Confitüre gefüllt versandt wurden, eng aneinander aufstellen würde. Nicht weniger als 14,198½ Meter, oder mehr als 14 Kilometer lang, würde diese Strecke sein, und ein rüstiger Fußgänger müßte drei Stunden gehen, um diesen Weg zurückzulegen.

Wenn diese Zahlen auch keinen direkt praktischen Wert haben, so zeigen sie doch, daß die allgemein beliebten und bekanntermaßen hochfeinen „Lenzburger Confitüren" auf dem besten Weg sind, ein wirkliches Volksnahrungsmittel zu werden, und das ist im Interesse der Volksgesundheit nur zu begrüßen.

Bleichsucht, Blutarmut, Nervenleiden.

Die meisten Nervenleiden hängen mit Blutarmut und Bleichsucht zusammen, einer fehlerhaften Beschaffenheit des Blutes. Das hervorragendste Präparat, welches die Wissenschaft kennt, um dem Blute die fehlenden Elemente zuzuführen, besitzen wir in **Ferromanganin,** welches sich in solchen Fällen stets aufs vorzüglichste bewährt. Wenn der Blutzustand ein mangelhafter ist, treten nicht nur Nervenleiden auf, sondern es leiden die Funktionen aller menschlichen Organe. Man versäume nicht, **Ferromanganin** rechtzeitig in Anwendung zu bringen, um auch andern ernsten Krankheiten vorzubeugen. [1272

Ferromanganin ist zu Fr. 3.50 die Flasche in Apotheken erhältlich, bestimmt von:

Hecht-Apotheke, Löwen-Apotheke, St. Leonhards-Apotheke, Adler-Apotheke, Hirsch-Apotheke, Apotheke zum Rothstein in Schaffhausen, Apotheke Lobeck in Herisau, Engel-Apotheke in Rorschach, Apotheke Th. Stückelberger in Buchs, Streuli & Co. in Uznach, Apotheke L. Siegfried in Ebnat-Kappel, Apotheke Custer in Rapperswil.

Engros-Ferromanganin Cie., Basel, Spitalstr. 9.

Gesetzlich geschützt.

Preis-Rätsel.

Schluss-Annahme der Lösung: 15. August 1909.

Für jeden Leser dieser Zeitung
Ist es von wichtigster Bedeutung,
Wenn auf dies Inserat er achtet
Und die Sache sich betrachtet!
Alsdann sei er bemüht, das Wesen
Des Blattgeheimnisses zu lösen.
Wer solches richtig will erreichen,
Setz' sich zusammen alle Zeichen,
Die auf den Blättern sichtbar sind,
Und bild' drei Wörter draus geschwind.
Lasst euch die Mühe nicht verdriessen,
Denn reicher Lohn wird dem erspriessen,
Der diese Blatt-Inschrift ergründet
Und so des Rätsels Lösung findet. —
Nun wird sich fragen alle Welt,
Was der Gewinner wohl erhält? —

Wer dieses Vasenrätsel glatt
Und fehlerlos geraten hat,
Hat die Bedingung schon erfüllt,
Man send' dann einfach schnell sein Bild
Nebst Lösung, die korrekt muss sein,
Der Post an unsere Firma ein.
Alsdann wird ihm nach kurzer Zeit
Zugeh'n zu seiner grössten Freud'
Und unsrer Firma Lob und Ruhm,
Seine Porträtvergrösserung nun,
Und noch dazu fällt in den Schoss
Ihm dieses Bild fast **kostenlos.**
Nur sind für Spesen und Portopflichten,
Die uns entstehen, 95 Pf. zu entrichten.
Und zwar dann,
Wenn das Präsent der Post kommt an.

Für Aehnlichkeit — wie sich's gebührt
Wird selbstverständlich garantiert.
Die Original-Photographie
Wird unter voller Garantie
Der Unversehrtheit — und frankiert
Dem Löser wieder retourniert.
Der Zweck der kostspieligen Reklame
Ist, dass wir unserer Firma Name
Einführen wollen auf diese Weise
In sämtliche Familienkreise.
D'rum Abonnenten dieser Zeitung,
Ergründet schnell des Rätsels Deutung
Und sendet — nebst eurem Konterfei —
Diese schleunigst an uns ein.
Denn nur für kurzbemessene Zeit
Hat dieses Rätsel Gültigkeit.

Welch Gegenstand auf dieser Erd'
Hätt' für ein Zimmer grössern Wert,
Als ein Porträt, das die Verwandten,
Die Eltern, Kinder und Bekannten,
Geschwister, ob sie fern, ob nah,
Den lieben Freund etcetera,
Mit lebenswahrem Zug und Blick,
Uns ins Gedächtnis ruft zurück?
Solch ein Porträt, das jeder Frist
Ein Kleinod wohl für jeden ist,
Erhält aus unserm Institut
Ein jeder **tadellos und gut,**
Wie Dankschreiben aus allen Völkerschichten
Uns immerdar auf neu berichten.

Internationales Porträt-Institut.

Berlin, Tel. IV. 9473. (Handelsgerichtlich eingetragene Firma.) **Wien,** Tel. 10181.

Hier abtrennen, ausfüllen und mit Photographie einsenden.

Lösung Nr. 25,263.

An das internationale Porträt-Institut.

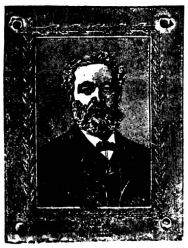

Bank-Konto: Deutsche Bank.

Berlin 16|IV i
Brückenstrasse 10
Telephon Amt IV, 9473.

Ich bitten nun, mir nach beifolgender Photographie eine lebenswahre Porträtvergrösserung fast lebensgross kostenlos anzufertigen u. in zirka 14 Tagen mir franko zu übersenden.

Ich bin auch bereit, bei guter Bedienung Ihrerseits Sie in meinem Bekannten- u. Verwandtenkreise zu empfehlen. Sollte jedoch das Bild nach der Ihnen übergebenen Photographie nicht entsprechend ähnlich sein, dann zahlen Sie mir 20 M. in bar.

Die Rätsellösung lautet: .....

Vor- und Zuname: ..... Stand: .....

Post: ..... Strasse: ..... Nr. .....

Jeder richtigen Lösung muss eine Photographie, wonach das Porträt angefertigt werden soll, beigefügt werden. Vergrösserungen können nach jeder beliebigen Photographie, ganz gleich, ob Visit- oder Kabinett-, ob Gruppen- oder Einzel-, Familien oder Vereinsbild) angefertigt werden. Bei Gruppenbildern muss jedoch die betreffende Person, welche vergrössert werden soll, mit einem × versehen werden. Auch kann von jedem Bild, ganz gleich welcher Art, Brustformat angefertigt werden. — Der Name des Bestellers ist auf der Rückseite des Kuverts, sowie Photographie, zu vermerken. Grössere Bilder als Visit-Photographien sind mit 20 Pf. zu frankieren. Die Portospesen können auch bei Einsendung der Photographie nebst Lösung in Marken mitgesandt werden und genügen **dann 85 Pfennig.** [1329

Nachdruck verboten.

Seidenstoffe und Seidenresten

in grosser Auswahl
Seiden- und Sammetband
Sammte u. Sammetresten
Tülle, Tupftülle écru
Säumchentülle, Gaze
Spitzenstoffe, Futterstoffe
Garnituren in Seide
Kotonne, Gold und Silber
Seiden-Klöppel-Woll
Tülle-Cordonnet-Spitzen
Valenciennes, Entredeux
Seidenschnüre [1279
Wäsche-Borden
Herren- u. Damenkleider-Knöpfe, Gürtel, Gürtelbandschnallen.

Schweizerhaus
Rosenbergstrasse 63.

Ueber 65,000
Waschmaschinen System Krauss
1056] sind bis Ende 1908 in Betrieb gekommen. Allein echt zu haben bei
H. Saurwein, Weinfelden
mech. Werkstätte od. dessen Vertreter.

Beerenpressen
(amerik. System)

Beerenpressen
mit Spindeln, 3 Grössen
empfiehlt zu billigsten Preisen
Caspar Vorburger
(U 1489 G) **Webergasse 8, St. Gallen.** [1332

Möbelfabrik
Thümena & Co
vorm. Möbelmagazine Ad. Aeschlimann
Permanente Ausstellung
modernster Musterzimmer
Polstermöbel u. Dekorationen.
Feinste Referenzen. Mehrjähr. Garantie.
Schiffländе 12 Zürich I Trittlig. 3. 1111

Sorgfältige prompte Bedienung.

Kleider-Färberei Sprenger-Bernet, St. Gallen Chem. Waschanstalt

Pilgerhof, Neugasse 48 **Telephon** Fabrik: Konkordiastrasse 3

Ich empfehle insbesondere meine **neue Filiale: Kornhausstrasse Nr. 7** zu fleissiger Benützung. (Z 6 755) 1246

Billige Preise

„Ich werde auch Sie überzeugen,

993] dass Kathreiners Malzkaffee das tägliche Getränk ist, dessen der moderne Mensch bei seiner anstrengenden und aufregenden Lebensführung bedarf. Denn durch seine wohltuenden, ernährungsfördernden Eigenschaften wird der „Kathreiner“ zu einer täglich wiederkehrenden Stärkung und Erfrischung, die in den Stunden der Arbeit, wie der Erholung aufs angenehmste empfunden wird. Durch seine mild anregende Wirkung und seinen würzig-kaffeeähnlichen Wohlgeschmack, den er vor allen ähnlichen Erzeugnissen voraus hat, bietet „Kathreiners Malzkaffee“ ausserdem täglich aufs neue eine köstliche Labung und Erquickung, welche das Frühstück- und Vesperbrot zu wahrhaft genussreichen und behaglichen Mahlzeiten macht.

Deshalb raten auch die Aerzte aus innerster Ueberzeugung einem jeden, der im aufreibenden Getriebe des modernen Lebens steht, anstatt der gewohnten herzschwächenden und nervenaufregenden Getränke, Kathreiners Malzkaffee als tägliches Getränk zu geniessen zum Vorteil seiner Gesundheit und seines dauernd ungestörten Wohlbefindens“.

O. WALTER-OBRECHT'S *Krokodilkamm* ist der Beste Hornkamm für Haarpflege und Frisur Ueberall erhältlich. FABRIK-MARKE. 1038

Bett-Tische
in 3 verschiedenen Ausführungen
Höherstellen des Fusses, Schiefstellen der Platte

Bidets
in praktischen und eleganten Formen und verschiedenen Preislagen.

Nachtstühle
sehr bequeme Stühle, allen Anforderungen der Hygieine entsprechend.

Prospekte und Preislisten durch [1284

Sanitätsgeschäft Hausmann A.-G., St. Gallen

Basel	Davos	Genf	Zürich
Freiestr. 15	Platz u. Dorf	Corraterie 16	Uraniastrasse Nr. 11

Frisch gerösteter Kaffee

Infolge direkten Imports im Grossen, langjähriger Erfahrung und enormen Umsatzes ist unser Kaffee **billig und ganz vorzüglich.** Feinste Sorten von Fr. 0.80 bis 2.50 per ½ kg. Preisliste gratis. 5% in Sparmarken. Versand nach auswärts

Kaffee-Spezial-Geschäft „Merkur“ 1264 (H 2180 Y)

1347]

ZEPHYR Toilette-Seife. Unübertroffen für die Hautpflege. — FRIEDRICH STEINFELS, ZÜRICH.

Winkler's Kraft-Essenz [1014

hat sich als **wohltuend vorzüglich bewährt,** bei **Erkältungen** und **Appetitlosigkeit** etc. — Erhältlich in Flaschen à **Fr. 1.50** und **Fr. 2.50** in Apotheken, Droguerien und Handlungen, in allen grössern Ortschaften, wo nicht, wende man sich **direkt an die Fabrik** H 6469 Z

Winkler & Co., A.-G., Russikon (Zürich).

Apoth. Rich. Brandt's Schweizerpillen

Erprobt von den Universitätsprofessoren:

Prof. Dr. R. Virchow, Berlin
„ „ v. Gietl, München
„ „ Reclam, Leipzig
„ „ v. Nussbaum, München
„ „ Hertz, Amsterdam
„ „ C. Emmert, Bern
„ „ Eichhorst, Zürich
„ „ Brandt, Klausenburg
„ „ v. Frerichs, Berlin
„ „ v. Scanzoni, Würzburg
„ „ C. Witt, Kopenhagen
„ „ Zdekauer, St. Petersburg
„ „ Soederstädt, Kasan
„ „ Lambl, Warschau
„ „ Forster, Birmingham

seit über 30 Jahren von Professoren, praktischen Aerzten und dem Publikum angewandt und empfohlen als billiges, angenehmes, sicheres und unschädliches

Haus- u. Heilmittel
bei Störungen in den Unterleibs-Organen
Hämorrhoidalbeschwerden, trägem Stuhlgang, zur Gewohnheit gewordener Stuhlverhaltung und daraus entstehenden Beschwerden, wie: Kopfschmerzen, Schwindel, Beklemmung, Appetitlosigkeit etc.

Man achte genau auf die neben abgedruckte, auf jeder Schachtel befindliche gesetzlich geschützte Marke (Etiquette) **mit dem weissen Kreuze in rotem Felde und dem Namenszug Rich. Brandt.** Erhältlich die Schachtel zu Fr. 1.25 in den Apotheken. [1167

A.-G. vorm. **Apotheker Richard Brandt, Schaffhausen.**

Liebig's Fleisch-Extract

Verbessert Suppen, Saucen, Gemüse etc.

OXO BOUILLON

Flüssig, sofort trinkfertig.

1½ bis 2 Theelöffel auf eine Tasse heissen Wassers.

1226

Druckarbeiten jeder Art
Buchdruckerei Merkur, St. Gallen.