Beilage zu Nr. 45 der Schweizer Frauen-Zeitung

Objekttyp: **Appendix**

Zeitschrift: **Schweizer Frauen-Zeitung : Blätter für den häuslichen Kreis**

Band (Jahr): **28 (1906)**

Heft 45

PDF erstellt am: **31.05.2024**

Nutzungsbedingungen

Die ETH-Bibliothek ist Anbieterin der digitalisierten Zeitschriften. Sie besitzt keine Urheberrechte an den Inhalten der Zeitschriften. Die Rechte liegen in der Regel bei den Herausgebern.
Die auf der Plattform e-periodica veröffentlichten Dokumente stehen für nicht-kommerzielle Zwecke in Lehre und Forschung sowie für die private Nutzung frei zur Verfügung. Einzelne Dateien oder Ausdrucke aus diesem Angebot können zusammen mit diesen Nutzungsbedingungen und den korrekten Herkunftsbezeichnungen weitergegeben werden.
Das Veröffentlichen von Bildern in Print- und Online-Publikationen ist nur mit vorheriger Genehmigung der Rechteinhaber erlaubt. Die systematische Speicherung von Teilen des elektronischen Angebots auf anderen Servern bedarf ebenfalls des schriftlichen Einverständnisses der Rechteinhaber.

Haftungsausschluss

Alle Angaben erfolgen ohne Gewähr für Vollständigkeit oder Richtigkeit. Es wird keine Haftung übernommen für Schäden durch die Verwendung von Informationen aus diesem Online-Angebot oder durch das Fehlen von Informationen. Dies gilt auch für Inhalte Dritter, die über dieses Angebot zugänglich sind.

Ein Dienst der *ETH-Bibliothek*
ETH Zürich, Rämistrasse 101, 8092 Zürich, Schweiz, www.library.ethz.ch

http://www.e-periodica.ch

Trübe Stunden.

Der Herbstwind zieht über's Land dahin,
Kahl sind die Bäume, entlaubet;
Schwer ist's im Herzen und trüb im Sinn
Mein Liebstes auf Erden geraubet!
Des Lebens Glück entflohen hier,
Entschwunden die fröhlichen Stunden;
Noch hatte die Hoffnung gelebt in mir,
Du werdest mir wieder gesunden.
Im menschlichen Leben da wechselt es oft,
Nicht immer die Sonne uns scheinet;
Die Stürme nah'n und des Daseins Glück
Entflieht oft eh man es meinet.
O lasse nicht sinken der Hoffnung Stern;
Raff' auf dich, kämpf' gegen die Tücke
Des Schicksals und denke, es ist dir vom Herrn
Gesendet vielleicht doch zum Glücke.
Zum Glücke, nicht immer im irdischen Sinn,
Doch zum himmlischen, welches von Dauer.
Dort richte dein Sinnen und Denken hin —
Entzieh dich der nutzlosen Trauer!
Du wähntest, du trügest die größte Last
Und faßtest sie an mit Zagen;
Doch wisse: was du getragen hast,
Ist nicht mehr als was du kannst tragen.

O. Sekell.

Frau L. in A. Ueber die Staubabsaugungsmaschinen müssen zuerst Erfahrungen gesammelt werden. In der Theorie hört es sich verlockend an, aber ehe die Sache nicht durch private Beobachtung sorglicher und erfahrener Hausfrauen geprüft wurde auf den Effekt in der Folge, möchten wir Sie nicht verantwortlich animieren. Für Bibliotheken, Archive, Sammlungen und Schreibzimmer, wo sich viel Papier ansammelt, das nur oberflächlich abgestäubt werden kann, auch in Fabrikräumen, wo die Arbeit viel Staub entwickelt, ba müßte das Absaugen der Wände und Warenvorräte eine große hygieinische Wohlthat sein. Was den Staub auf dem Boden anbetrifft, der sich während der Arbeit in so großer Menge dort ansammelt, so ist Perolin das allerzweckmäßigste zum Auskehren, da es den Staub thatsächlich bindet. Perolin erscheint im Ankauf etwas teuer, in den Händen einer denkenden Hausfrau aber wird es billig. Man kehrt zuerst die Teppiche und Läufer damit ab, dann die Zimmer, in denen nicht viel Staub liegt und erst zuletzt die Räume, in denen Staub und Schmutz in Menge aufzunehmen ist. Ist dies alles geschehen, so nimmt man das nächste Mal das Perolin zuerst zu dem staubigsten und schmutzigsten Raum und kann das Material erst noch zum Aufwischen der Kellerräumlichkeiten verwenden. Als Letztes bietet es einen ausgezeichneten Brennstoff, um ein Feuer damit anzufachen.

Bedrückte junge Leserin in W. Sie möchten in die Welt hinaus, damit Ihr Genius sich entfalten könne und fühlen sich geknechtet durch die Engherzigkeit der Eltern, von denen Sie doch nur Liebes und Gutes erfahren haben bis jetzt. Wie manches junge Mädchen hat gleich Ihnen schon solche Träume genährt und denselben das ganze Lebensglück zum Opfer gebracht. Schon der Umstand allein, daß Sie meinen, eine erste Schauspielerin werden zu können ohne ein fortgesetztes und angestrengtes Studium, ist ein Beweis, daß Sie keinen klaren Begriff von der Sache haben, daß die elterliche Bevormundung also sehr am Platze ist. Ein jüngstes Vorkommnis, das die Blätter aus Paris melden, gibt Ihnen vielleicht etwas zu denken. Der Fall ist folgender: Eine hübsche 21-jährige Schauspielerin, Germaine Primevère, die dieser Tage in ihrer Wohnung Selbstmord beging, hinterließ einen bemerkenswerten Brief an die Polizei, in dem sie kurz ihren Lebenslauf, der ein typisches Schicksal enthält, erzählt: „Mein Tod ist das gewöhnlichste der Tagesereignisse. Ich töte mich selbst, da das Leben nicht mehr nach meinem Geschmack ist. Als Tochter eines Notars erzogen, beging ich im Alter von 17 Jahren einen Fehltritt mit einem reisenden Schauspieler, mit dem ich dann in Belgien, Holland und in den Vereinigten Staaten umherreiste. In New-York verließ ich ihn. In Paris, wo ich seit einem Jahr lebte, bin ich im Theater aufgetreten, aber es gelang mir nicht, mich zu erhalten oder mir einen bekannten Namen zu machen. Die Männer sind Feiglinge, die Frauen Heuchler. Ich habe keinen Freund und bin meiner Verwandten unwürdig. Deshalb schaffe ich mich selbst aus der Welt." Sie verwahren sich vielleicht entrüstet gegen den Gedanken, daß ein solches Schicksal auch Sie ereilen könnte. Das wäre aber nur ein neuer Beweis, daß Sie das wirkliche Leben nicht kennen und erst von dem sicheren Port des Elternhauses aus Ihren Gesichtskreis erweitern müssen.

Junge Hausfrau in A. Wir können Ihnen keine bessere Antwort auf Ihren Brief geben als den Spruch:

Freundschaft.

Wenn jemand schlecht von deinem Freunde spricht,
Und scheint er noch so ehrlich, glaub ihm nicht!
Spricht alle Welt von deinem Freunde schlecht;
Mißtrau der Welt und gib dem Freunde recht!
Nur wer so standhaft seine Freunde liebt,
Ist wert, daß ihm der Himmel Freunde gibt!
Ein Freundesherz ist wie ein seltner Schatz;
Die ganze Welt beut nicht dafür Ersatz;
Ein Kleinod ist's, voll heil'ger Wunderkraft.
Das nur bei festem Glauben Wunder schafft!

Notiz.

In einer schwierigen Lage befindet sich gegenwärtig die Seifen-Industrie. Infolge Börsen-Manöver sind in letzter Zeit Fette und Oele um 30—40 % im Preise gestiegen. Teure Seifen in Aussicht. [4528

4809 Wer seine Kinder den Gefahren, die die jetzige Jahreszeit mit sich bringt, nicht aussetzen will, gebe ihnen das bekannte Milch-Mehl **Galactina**, das durchaus kein gewöhnliches Kindermehl, sondern ein aus keimfreier Alpenmilch hergestelltes, leicht verdaulich gemachtes Milchpulver ist. Man hüte sich aber vor Nachahmungen und achte beim Einkauf genau auf d. Namen Galactina.

Grünkernextrakt KNORR
Für vorzügliche, aromatische Grünkern-Suppen.

Schönes, ruhiges Heim
wäre einer gebildeten Dame geboten bei zwei Schwestern, welche ein hübsches Haus mit Garten am obern Zürichsee besitzen und sich gerne auf diese Art einer alleinstehenden Dame, wenn auch etwas pflegebedürftig, annehmen möchten. Referenzen auch von Damen, die dort eine ganz besonders genuss- und erfolgreiche Erholungszeit nach schwerer Krankheit zubrachten. Nähere Anfragen unter Chiffre 4529 A, die prompt beantwortet werden, befördert die Expedition. [4529

Kochlehrtochter *gesucht in besseres Privathaus. Prima Referenzen früherer Kochlehrtöchter zu Diensten. Eintritt sofort. Bedingungen günstig. Hausmädchen vorhanden. Gefl. Offerten unter Chiffre 4523 L befördert die Exped.* [4523

Gesucht für eine Tochter aus gutem Hause eine Stellung, wo neben voller Bethätigung im Haushalt, durch Familienanschluss Gelegenheit zur Vervollkommnung in den Umgangsformen geboten ist. Der Eintritt könnte event. nach Neujahr erfolgen. Gefällige Offerten unter Chiffre L 4521 befördert die Expedition. [4521

Gesucht per sofort
ein treues, williges Mädchen zu zwei Kindern im Alter von 2—3 Jahren. Ebenso eines für Küche und Haushalt. Referenzen erbeten. Offerten unter Chiffre Sch 4522 befördert die Expedition. [4522

Herr oder Dame, *die ein kleines Kapital gerne sicher anlegen und dabei zum* **halben Pensionspreis** *in schöngelegenem und gesundem Heim beste Verpflegung und anregenden Verkehr haben wollen, belieben nähere Auskunft zu verlangen. Offerten unter Chiffre O 4519 befördert die Expedition.* [4519

A. Wiskemann-Knecht
Centralhof **Zürich** Centralhof
Spezial-Geschäft
einfacher und feiner Tischgeräte und Bestecke [4143
in Nickel, Kayserzinn, Alt-Kupfer Ia Ia versilbert, echt Silber.
Prachtvolle preiswerte
Hochzeits-Geschenke
Verlangen Sie reich illustr. Preisliste.

Nach der Muttermilch empfiehlt sich die sterilisierte Berner Alpen-Milch als bewährteste, zuverlässigste
Kinder-Milch
Diese keimfreie Naturmilch verhütet Verdauungsstörungen. Sie sichert dem Kinde eine kräftige Konstitution u. verleiht ihm blühendes Aussehen.
Depots: In Apotheken. [4049

In jeder Confiserie und besseren Kolonialwarenhandlung erhältlich.
CHOCOLATS FINS DE VILLARS
4097
Die von Kennern bevorzugte Marke.

Dr WANDER'S MALZEXTRAKTE
40 JAHRE ERFOLG [4466]

Chemisch rein, gegen Husten, Hals- und Brustkatarrhe	Fr. 1.30
Mit Kreosot, grösster Erfolg bei Lungenschwindsucht	„ 2.—
Mit Jodeisen, gegen Skrophulose, bester Leberthranersatz	„ 1.40
Mit Kalkphosphat, bestes Nährmittel für knochenschwache Kinder	„ 1.40
Mit Cascara, reizlosestes Abführmittel für Kinder und Erwachsene	„ 1.50
Mit Santonin, vortreffliches Wurmmittel für Kinder	„ 1.40
Maltosan. Neue, mit grösstem Erfolg gegen Verdauungsstörungen des Säuglingsalters angewendete Kindernahrung	„ 1.75

Dr. Wander's Malzzucker und Malzbonbons.
Rühmlichst bekannte Hustenmittel, noch von keiner Imitation erreicht. — Ueberall käuflich.

KRAFTNÄHRMITTEL
für die JUGEND — für KRANKE und GESUNDE
Dr. Wander's OVOMALTINE
besteres Frühstücksgetränk
½ Büchse frs. 1,75 — ¼ Büchse frs. 3.–
In allen Apotheken und Droguerien.
BLUTARME ERSCHÖPFTE — NERVÖSE MAGENLEIDENDE [4468

Verlang. Sie gratis den neuen Katalog ca. 1000 photogr. Abbildungen über garantierte
Uhren, Gold- und Silber-Waren [3987
E. Leicht-Mayer & Cie.
LUZERN
27 bei der Hofkirche.

PIANOS
ALFRED BERTSCHINGER
OETENBACHSTR. 24
1. STOCK ZÜRICH I
[3919]
HARMONIUMS

Neues vom Büchermarkt.

Die Verteidigung Roms. Roman von Ricarda Huch. Geheftet Mk. 5.—, gebunden Mk. 6.— (Stuttgart, Deutsche Verlags-Anstalt).

Unter den bisherigen epischen Werken Ricarda Huchs ist kaum eines, das nicht zugleich und in engster Verbindung mit seinem rein poetischen Gehalt irgendeinen Niederschlag des aufs feinste ausgebildeten historischen Sinnes, den die gefeierte Dichterin besitzt, und ihres reichen, in ernsten Fachstudien erworbenen historischen Wissens aufwiese. So werden die Verehrer ihrer gottbegnadeten Muse, die ihr neuestes Buch zur Hand nehmen, es sofort gewissermaßen als Resultat einer natürlichen Entwicklung empfinden, daß die geniale Frau, zu deren Vorbildern und Meistern ja in erster Linie Konrad Ferdinand Meyer, der Klassiker der historischen Erzählung, gehört, ihre glänzende dichterische Begabung auch einmal in den Dienst des historischen Romans im eigentlichen Sinne gestellt hat. Doch wie immer, wenn die Dichterin in eine neue Phase ihres Schaffens trat, so bereitet sie auch diesmal ihrer Lesergemeinde Ueberraschungen besonderer Art, die eine neue Mehrung ihres Dichterruhmes in sich schließen. In einer Trilogie mit dem Titel „Die Geschichten von Garibaldi" will sie uns die Thaten und Schicksale des italienischen Nationalhelden von seinem entscheidenden Eingreifen in die Geschicke Italiens anschildern — gewiß ein Stoff, der einen epischen Dichter begeistern kann, zumal wenn er so romantisch empfindet und auf dem Boden Italiens so heimisch ist wie Ricarda Huch, aber auch ein Stoff, der gewaltige Schwierigkeiten der verschiedensten Art bietet und eine ungewöhnliche Gestaltungskraft erfordert. Der vorliegende erste Teil der Trilogie läßt erkennen, daß Ricarda Huch sich nicht zu viel zugetraut hat und daß die männliche Kraft, die sie von jeher in ihrem geistigen Schaffen geoffenbart hat, mit der Größe der Aufgabe noch gewachsen ist. Mit fast spielender Leichtigkeit weiß sie den Stoff zu meistern, indem sie, weit realistischer als in ihren früheren Schöpfungen, sich streng an die historische Wahrheit hält und völlig getreu, nur mit Betonung und Ausmalung des Bedeutungsvollen, mit Ausscheidung oder Verdichtung des Nebensächlichen und in jener klassischen, ebenso plastischen wie farbenreichen Darstellungsweise, die das Entzücken aller ihrer Bewunderer bildet, die Vorgeschichte und die Hauptepisoden des wechselvollen Kampfes schildert, den Garibaldi in den Jahren 1848 und 1849 um das ewige Rom führte. Tragisch schließt das Buch mit dem Tode der inniggeliebten Gattin Garibaldis, die, alle Gefahren mit ihm teilend, ihn auch nach dem Falle Roms auf seiner Flucht begleitete und deren furchtbaren Strapazen in einem Bauernhause in der Nähe von Ravenna erlag. Die Art und Weise, wie die Dichterin die geschichtlichen Vorgänge künstlerisch zu gestalten und in eine poetische Sphäre zu erheben versteht, ohne die historische Treue zu verletzen, ist von höchster Originalität; man darf geradezu sagen, daß die Dichterin mit diesem Werk eine völlig neue Art des historischen Romans geschaffen hat, die nicht ohne Einwirkung auf die weitere Entwicklung dieser epischen Kunstform bleiben wird und daher das lebhafteste Interesse aller Literaturfreunde verdient.

Hans Georg Portner. Eine alte Geschichte von August Sperl. Volksausgabe. Geheftet 4 Mk., gebunden 5 Mk. (Stuttgart, Deutsche Verlags-Anstalt).

Wie oft schon ist der historische Roman totgesagt worden! Aber diesem wie allen kritischen Gemeinplätzen geht es so, daß er nicht weiter gilt, als für die zurückliegenden Dinge, auf die er sich bezieht. Ein neuer Dichter, das heißt ein wirklicher Dichter, nehme sich des historischen Romans an, und siehe, der Totgesagte steht wieder in blühendem Leben vor uns. Solch ein Dichter ist August Sperl; und seine Romane leben und werden nicht nur gelesen, sondern auch geliebt von denen, die sie lesen; freilich nicht obgleich oder weil es historische Romane sind, sondern weil der Dichter sie mit seinem eigenen Leben erfüllt hat. Ihm, dem geschulten Historiker, wird die Vergangenheit, in die wir nur wie durch Schleier sehen, zur hellen Gegenwart, er blickt den Menschen, die vor Jahrhunderten über die Erde gegangen, ins Herz und findet, daß sie um andres, aber nicht anders rangen und starben, jauchzten und trauerten, als wir von heute. Gerade weil alles fälschende Modernisieren ihm völlig fern liegt, macht er uns ihre Charaktere und Schicksale so ganz verständlich und menschlich ergreifend; gerade weil er alle wohlfeilen Prophezeihungen und oberflächlichen Hinweise auf die Gegenwart fern hält, weckt er in denkenden Lesern den Sinn für die innere Verwandtschaft und die geheimnisvollen Beziehungen zwischen den verschiedenen Entwicklungszeiten eines Volkes. Diese Tugenden des Historikers und des Dichters haben auch seinen „Hans Georg Portner" der deutschen Leserwelt so lieb gemacht. Gab er doch in diesem Roman nicht nur ergreifende Zeitbilder und Einzelschicksale aus den furchtbaren Dezennien des Dreißigjährigen Krieges, sondern ein Stück von dem innersten Leben und Leiden unseres ganzen Volkes. Ein Bild in verhältnismäßig engem Rahmen, aber frisch und kraftvoll in den Farben, weite Perspektiven eröffnend auf die Dinge, die jenen vernichtenden Krieg unvermeidlich machten, aber auch auf die Kräfte, die der Vernichtung Trotz boten und ihr ein neues, reicheres, einheitlicheres Leben abrangen.

Ein angenehmes Heim auf Lebenszeit.

Aelterer, auch pflegebedürftiger Herr oder Dame, die sich gegen die Wechselfälle des Lebens sichern und ihr Dasein möglichst sorgenfrei und angenehm gestalten wollen, finden ein dauerndes und behagliches Heim, das gerne lieb gewordene Gewohnheiten und Ansprüche berücksichtigt. Es wird eine ausgesucht sorgfältige Küche geführt und in wohlthuender Umsorgung das Beste geleistet. Vorzügliche Gelegenheit für alleinstehende Personen oder für Angehörige, die ein liebes Verwandtes auf Lebenszeit aufs beste versorgt wissen möchten. Alle wünschbaren Garantien sind geboten. Sehr schönes, komfortabel eingerichtetes Haus mit großem Garten in einem Bezirkshauptstädchen der Mittelschweiz. Reichliche und vielseitige geistige Anregung im Hause. Gelegenheit zur Ausübung von Liebhabereien. Gute klimatische Verhältnisse. Beste Referenzen. Gefl. Anfragen unter Chiffre L 4389 werden sofort beantwortet. [4389

Gegen **Lungenkrankheiten, Katarrhe, Keuchhusten, Skrophulose, Influenza** haben wir jetzt in [4422

Dr. Fehrlin's HISTOSAN

(Eiweissverbindung des Brenzkatechinmonomethylaethers D. R. P. 162656)

ein Mittel, welches nach Untersuchungen im Institut zur Erforschung der Infektionskrankheiten der Universität Bern und nach den Erfahrungen in Krankenhäusern u. Sanatorien (z. B. den berühmten Heilstätten von Davos, Arosa, Leysin) **durchaus zuverlässig** wirkt und deshalb unbedingt das **wertvollste Mittel** gegen die genannten Krankheiten ist.

Auffallend günstige Heilwirkung bei **Erwachsenen und Kindern.**

Histosan { **-Schokolade-Tabletten** per Schachtel **Fr. 4.—** / **-Syrup** per Flasche **Fr. 4.—** } **Nur ächt in Originalpackung!**

In den **Apotheken** oder, wo nicht erhältlich, direkt zu beziehen vom **Histosan-Depot Schaffhausen 34.**

Echte **Berner Leinwand**

Tisch-, Bett-, Küchen Leinen etc. [4241

Reiche Auswahl. — Billigste Preise.

Braut-Aussteuern.

Jede Meterzahl direkt ab unseren mech. und Handwebstühlen.

Leinenweberei **Müller & Co., Langenthal, Bern.**

Leib- Brust- und Hals-Wickel

Neue Sorte aus Seide

Sehr angenehm im Gebrauch
Grosse Dauerhaftigkeit
Billiger Preis. [4499

Sanitäts-Geschäft Hausmann A.-G.
ST. GALLEN
Basel, Freiestr. 15.
Genf, Corraterie 16.
Zürich
Bahnhofstr. 70, z. Werdmühle, Entresol.

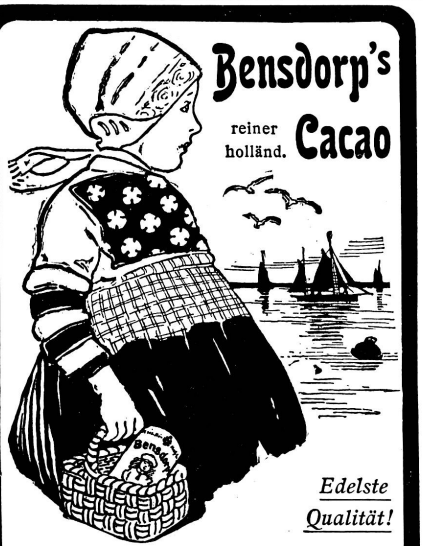

Bensdorp's reiner holländ. **Cacao**

Edelste Qualität!

Ein ideales Getränk, köstlich im Geschmack und zugleich nahrhaft und kräftigend.

(H 4863) [4360

! Heilung aller Frauenleiden !

selbst d. veralt. Fälle v. Geschlechtskrankheiten, Weissfluss, Gebärmuttererkrankungen, Kinderlosigkeit, Beschwerden jeder Art, Hysterie, Nervenschmerzen, schmerz. Perioden, Krämpfe, Blutarmut etc. heilt schnell u. diskret, briefl. ohne Berufsstörung mit unschädl.

Indischen Pflanzen- und Kräuter-Mitteln

Kuranstalt Näfels (Schweiz) **Dr. med. Emil Kahlert,** prakt. Arzt.

Verlangen Sie Gratis-Broschüre gegen Einsendung von 50 Cts. in Marken für Rückporto. [4104

Eine tüchtige Hausfrau 4325

wird man nach Absolvierung der Kurse im **Institut Wartheim in Heiden (Schweiz).**

Singers Aleuronat-Biscuits (Kraft-Eiweiss-Biscuits).

Nahrhafter wie Fleisch.

Viermal so nahrhaft wie gewöhnliche Biscuits.

Wissenschaftlich begutachtet und empfohlen. [4182

Singers Feinste Basler Leckerli in eleganten Packungen für Geschenkzwecke offen aufs Gewicht, als Tafeldessert.

Singers Roulettes à la vanille et au chocolate

(Feinste Hohlhüppen)

in hübschen Blechbüchsen à 50 Stück.

Hochfeine Qualität.

Singers Eier- und Milch-Eiernudeln, genau hergestellt, wie von der Hausfrau.

Nur 1 Minute Kochzeit.

Wo unsere Spezialitäten nicht zu finden, wende man sich direkt an die

Schw. Bretzel- & Zwiebackfabrik
Ch. Singer, Basel.

Schwächliche in der Entwicklung oder beim Lernen zurückbleibende **Kinder**
sowie **blutarme** sich matt fühlende und **nervöse** überarbeitete, leicht erregbare, frühzeitig erschöpfte **Erwachsene**
gebrauchen als Kräftigungsmittel mit grossem Erfolg

Dr. HOMMEL's Haematogen.

Der Appetit erwacht, die geistigen und körperlichen Kräfte werden rasch gehoben, das Gesamt-Nervensystem gestärkt. [4132

Man verlange jedoch ausdrücklich das **echte „Dr. Hommel's" Haematogen** und lasse sich keine der vielen Nachahmungen aufreden.

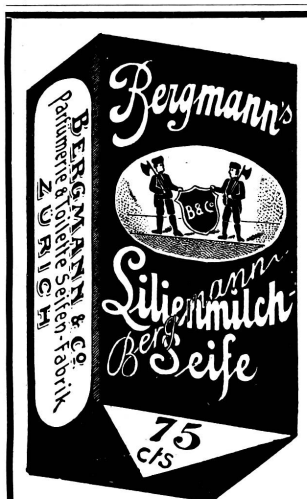

ist unübertroffen für die Hautpflege, verleiht einen schönen, weissen, zarten Teint und vernichtet Sommersprossen und alle Hautunreinigkeiten. [4082

Nur echt in obiger Packung.

Probe-Exemplare
der „Schweiz. Frauen-Zeitung" werden auf Verlangen gerne gratis u. franko zugesandt.

4526

Wer Lust und Liebe

zum Krankenpflege-Dienst hat, versäume nicht, sich an einem demnächst beginnenden Extra-Kursus im **Kurhaus Wartheim** in **Heiden** (Schweiz) zu beteiligen.

4510

Privat-Kinderheilstätte und Genesungsheim
4509] Prospekte | Ein wahres Kinderparadies! | Das ganze Jahr offen.
von **Th. BRUNNER**, prakt. Arzt, **Schinznach-Bad.**

Trunksucht.

Teile Ihnen ergeb. mit, dass ich von der Neigung zum Trinken vollständig befreit bin. Seitdem ich die mir von Ihnen verordnete Kur durchgemacht, habe ich kein Verlangen mehr nach geistigen Getränken und kommt es mir nicht mehr in den Sinn, in ein Wirtshaus zu gehen. Der Gesellschaft halber muss ich zur Seltenheit ein Glas Bier trinken, doch finde ich keinen Geschmack mehr daran. Die frühere Leidenschaft zum Trinken ist ganz verschwunden, worüber ich sehr glücklich bin. Ich kann Ihr briefl. Trunksucht-Heilverfahren, das leicht mit und ohne Wissen angewandt werden kann, allen Trinkern und deren Familien als probat und unschädl. empfehlen. Gimmel, Kr. Oels, i. Schlesien, 4. Okt. 1903. Herm. Schönfeld, Stellenbes. Vorsteh. eigenh. Namensunterschrift d. Herm. Schönfeld in Gimmel beglaubigt: Gimmel, 4. Okt. 1903, der Gemeindevorstand: Menzel. Adr.: **Privatpoliklinik Glarus**, Kirchstr. 405, **Glarus.** [3918

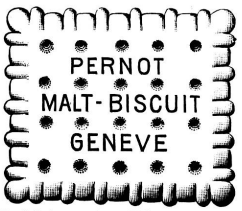

(H 8079 X) 4524

Kräftigendes Biscuit aus Malzextrakt der Werke A. WANDER.

Kaffee roh

4267] **ausgesuchte Qualität** (0 3829 B)
à **Fr. 0.80, 1.—, 1.20** per ½ Kilo

Kaffeehaus Mönchenstein.

4519

Ganz bestimmt ist mein neuerdings bedeutend verbessertes

Hochglanzfett RAS

das beste Glanz- und Konservierungsmittel für Chevreau-, Box-calf- und gewöhnliche gelbe u. schwarze Lederschuhe.

Günstig für Wiederverkäufer!

Ganz bestimmt gibt **RAS rasch** grossartig schönen **Bürstenglanz** und mit Lappen hernach poliert, geradezu **Lackglanz.**

Ganz bestimmt ist **RAS wasserbeständig, färbt daher nicht ab** und **schützt den Fuss vor Nässe.**

Ganz bestimmt enthält **RAS** keine Säuren, sondern ausschliesslich dem Leder zuträgliche Rohstoffe, macht daher die Schuhe weich und ausserordentlich haltbar.

Ganz bestimmt bleibt mein **verbessertes RAS** bis zum letzten Reste in der Dose **butterartig weich.** [4464

Günstig für Wiederverkäufer!

A. Sutter, Chemisch tech. Fabrik Oberhofen (Thurgau)

vorm. SUTTER-KRAUSS & Cie.

Gegründet 1858 **Gegründet 1858**

Der Verband schweiz. Seifenfabrikanten

bringt hiermit dem tit. Publikum zur gefl. Kenntnis, dass infolge fortwährendem, aussergewöhnlichem Aufschlage sämtlicher Rohprodukte die Seifenpreise pro Kilo um 10 Cts. erhöht werden mussten. 4527

Der Vorstand.

(Bl 880 Y)

Lipton ltd Ceylon

Bedeutendstes Theehaus der Welt.

Grösster Verkauf von Thee in Paketen.

Jährlicher Absatz über 100 Millionen Pakete in Grossbritannien allein.

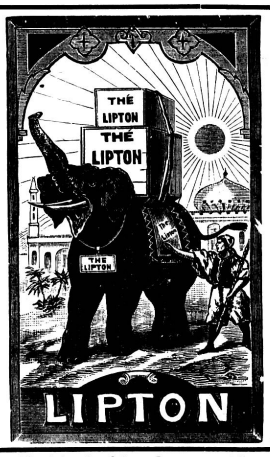

Absolut rein, feines Aroma, ergiebig.

	125 gr.	250 gr.	500 gr.
hochfeine Misch.	1.—	1.90	3.70
vorzügliche „	—.85	1.60	3.10
gute „	—.70	1.30	2.50

Zu haben in den meisten Geschäften, wo nicht erhältlich, wende man sich an die (H 262 Z) [4126

Generalvertreter für die Schweiz:
Bürke & Albrecht, Zürich und Landquart.
Herm. Ludwig, Bern.

(J 1789) 4371

---

4 Geschäftsbücher, Fr. 6

für Handwerker u. Geschäftsleute.

Hauptbuch, praktisch eingeteilt . . . . . Fr. 2.50
Journal-Tagebuch . . . „ 2.—
Kassabuch mit netter Einteilung . . . . „ 1.50
Fakturenbuch, übersichtlich eingerichtet . . „ 1.80

Versende alle 4 Bücher statt zu Fr. 7.80 zu nur Fr. 6.—.

Kopierbücher Fr. 1. 80.
Geschäftsbücher und **Carnets** in jeder Grösse u. Lineatur liefert schnell und billig (Preise auf Verlangen) [4514

Schreibbücherfabrik
A. Niederhäuser
Grenchen.

4184

Eltern, lasst Töchter

kaufmännische Wissenschaften und Sprachen lernen. Demnächst beginnt ein Extra-Kursus im **Institut Wartheim** in **Heiden** (Schweiz). [4524

Garantiert reine frische Sennerei-Butter

versendet bei Abnahme von 10 Kilo à **Fr. 2.73** per Kilo

Anton Schelbert
Butter- und Käse-Lieferant
KALTBRUNN. [4429

Referenzen von Abnehmern zu Diensten.

Bronchitin

Dr. Lüdy

ist ein neues, von Aerzten vielfach verordnet., hervorragendes und sicher wirkendes Heilmittel gegen **chronischen Husten,** ferner gegen Keuchhusten, Bronchialkatarrh etc. Der Husten und der Auswurf nehmen ab, der Appetit nimmt bedeutend zu und infolgedessen auch das Allgemeinbefinden. [4130

Erhältlich in allen Apotheken in Flaschen à Fr. 3.— und Fr. 5.—

Alleinfabrikanten: Lüdy & Co.
Fabrik chem.-pharm. Produkte, Burgdorf.

Schmücke dein Heim!

Grösstes Lager Vorhangstoffe in Engl. Tüll, Etamine, St. Galler Stickerei u. Brise-Bise.
Bettdecken und Tischdecken.
Direkte Bezugsquelle.
Fabrikpreise. [4481

Versand H. Maag,
Töss, Kt. Zürich.
Verlangen Sie gefl. Muster!

Für 6 Franken

versenden franko gegen Nachnahme

btto. 5 Ko. ff. Toilette-Abfall-Seifen

(ca. 60—70 leichtbeschädigte Stücke der feinsten Toilette-Seifen). [4080

Bergmann & Co., Wiedikon-Zürich.

ESTOL

feinste Cocosbutter (X 3356) [4191

Echt englischer

Wunderbalsam

beliebteste Marke [3998
à 3 und 4 Fr. per Dutzend.
Reischmann, Apotheker, Näfels.

Avis an die Frauen!

Wer sich nicht ärgern will über die Vorhänge beim **Waschen** und **Glätten,** der sende sie in die **Vorhangwäscherei** und **Appretur** von [4532

J. Ramsauer - Stadler, St. Gallen
Ilgenstrasse 23. (H 4788 G)

N.B. In der Stadt St. Gallen u. Umgebung werden die Vorhänge abgeholt auf Wunsch.

Töchter-Pensionat

Mme et Mlles Junod
(Vaud) **Ste. Croix** (Vaud)
Preis: Fr. 75. — per Monat.
H 24629 L) Prospekte u. Referenzen. [4416

Kniegelenksentzündung.

3913] Kann Ihnen mitteilen, dass mein Knabe von hochgradiger, **fungöser Kniegelenkentzündung** mit **Steifigkeit** und **Anschwellung** glücklich befreit ist. Er ist Gott sei dank gesund und munter und das Knie ist jetzt ganz normal. Früher konnte der Knabe das Bein nicht krümmen und oft nicht gehen; jetzt aber kann er das Knie nach Belieben beugen und drehen. Er springt umher wie andere Kinder, ohne zu ermüden und ohne dass man ihm etwas ansieht. Ich danke Ihnen bestens und kann Ihre briefliche Behandlung nicht genug rühmen. Lichtenen b. Hohenstein, Kr. Dirschau in Westpreussen, 1. Okt. 1903. J. Ingold, Molkereiverw. Die Unterschr. beglaubigt: Hohenstein, 1. Okt. 1903, der Gemeindevorst.: Rump. Adr.: **Privatpoliklinik Glarus,** Kirchstr. 405, **Glarus.**