Erste Beilage zu Nr. 18 der Schweizer Frauen-Zeitung

Objekttyp: **Appendix**

Zeitschrift: **Schweizer Frauen-Zeitung : Blätter für den häuslichen Kreis**

Band (Jahr): **28 (1906)**

Heft 18

PDF erstellt am: **31.05.2024**

Nutzungsbedingungen

Die ETH-Bibliothek ist Anbieterin der digitalisierten Zeitschriften. Sie besitzt keine Urheberrechte an den Inhalten der Zeitschriften. Die Rechte liegen in der Regel bei den Herausgebern.
Die auf der Plattform e-periodica veröffentlichten Dokumente stehen für nicht-kommerzielle Zwecke in Lehre und Forschung sowie für die private Nutzung frei zur Verfügung. Einzelne Dateien oder Ausdrucke aus diesem Angebot können zusammen mit diesen Nutzungsbedingungen und den korrekten Herkunftsbezeichnungen weitergegeben werden.
Das Veröffentlichen von Bildern in Print- und Online-Publikationen ist nur mit vorheriger Genehmigung der Rechteinhaber erlaubt. Die systematische Speicherung von Teilen des elektronischen Angebots auf anderen Servern bedarf ebenfalls des schriftlichen Einverständnisses der Rechteinhaber.

Haftungsausschluss

Alle Angaben erfolgen ohne Gewähr für Vollständigkeit oder Richtigkeit. Es wird keine Haftung übernommen für Schäden durch die Verwendung von Informationen aus diesem Online-Angebot oder durch das Fehlen von Informationen. Dies gilt auch für Inhalte Dritter, die über dieses Angebot zugänglich sind.

Ein Dienst der *ETH-Bibliothek*
ETH Zürich, Rämistrasse 101, 8092 Zürich, Schweiz, www.library.ethz.ch

http://www.e-periodica.ch

Bitte an den Geliebten.

Sprich ihn so leicht nicht aus, den ersten Schwur,
Der über meine Tage soll entscheiden!
Noch bist du mir ein holdes Traumbild nur;
Noch ist mir's möglich, deine Näh' zu meiden.
O hüte dich, in frevlem Uebermut
Mit jenem Schwur ein flüchtig Spiel zu treiben,
Frag' erst dein Herz, ob wahrhaft seine Glut,
Ob es für immer will mein eigen bleiben?

Und sagt es dir: „Nicht für die Ewigkeit
Ist dieser Liebesbrand in mir entglommen!"
Dann nimm, o nimm, so lange es noch Zeit,
Den Schwur zurück — ich hab' ihn nicht vernommen!
Noch kann ich, ohne all zu wilden Schmerz,
Was ich gewünscht, doch nie gehofft, vergessen,
Allein zu bitter wär's, müßt' ich dein Herz
Verlieren einst, nachdem ich es besessen.

Betty Paoli.

Briefkasten der Redaktion.

Eifrige Leserin in A. St. Bezüglich des Artikels „Mädchenschutz und Mailänder-Ausstellung" diene Ihnen folgendes: Die von der Mailänder-sektion des Vereins der Freundinnen junger Mädchen anläßlich der Ausstellung eröffnete Pension befindet sich in Via Praga, Piazza d'Armi (Verbindung durch den Tram der Ausstellung). Da die Veranstaltung auf rein gemeinnütziger Basis steht, sind die Preise so außerordentlich billig gestellt, wie dies in der Ausstellungsstadt sonst nirgends der Fall sein kann. Es kostet nämlich das Zimmer pro Tag Fr. 1.50 bis Fr. 3.—; das erste Frühstück 40 Cts.; das zweite Frühstück Fr. 1.—; das Abendessen Fr. 1.50. Zudem ist man trotz dieser billigen Preise nicht genötigt, alle Mahlzeiten dort einzunehmen. Wenden Sie sich für Vorausbestellungen an: Frau Costabel-Kramer, Via Fate Bene-Fratelli 7, Mailand.

Frl. S. Z. in O. Es ist zwar ein großer Vorzug vielseitig zu sein, doch liegt dabei die Gefahr der Zerfahrenheit nahe, die nichts so gründlich lernt, daß daraus im Fall der Not ein Broterwerb gemacht werden könnte. Dies sollte bei der Erziehung immer in's Auge gefaßt werden.

Dulderin in K. Aus Ihrem Brief spricht eine Heldenseele, die ein großes Lebenswerk geleistet hat und deren Standpunkt einem jeden denkenden Menschen, der sich mit ernsten Fragen befaßt, einen tiefen Eindruck machen muß. Wie Sie sehen, sind die zur Veröffentlichung nötigen Abänderungen vorgenommen worden. Auch schließt der Weg, den Sie eingeschlagen haben, jede Indiskretion aus. Wir grüßen Sie als Unbekannte in warmer Sympathie.

Frl. L. M. in Z. Wir werden gerne Nachschau halten lassen, um Ihnen die gefragten Adressen übermitteln zu können.

Fragestellerin in M. Das gefragte Geschäft ist uns persönlich unbekannt. Am besten ist es, Sie fragen nach Adressen von Kunden an Ihrem Wohnort oder in dessen Nähe, wo Sie die besten Erkundigungen einziehen können.

Eifriger Leser in Ch. b./A. Einer Frau, welche die Geheimnisse ihrer Freundin zu wahren weiß, dürfen Sie auch die Ihrigen ruhig anvertrauen, sie wird dieselben treulich hüten. In einer wahrhaft guten Ehe braucht keines sein besseres Selbst zu verläugnen.

KNORR's Hafermehl
Hafergrütze, Haferflocken.

„Hurra!"
endlich ein billiges, alkoholfreies Getränk, von pikantem Geschmack und vortrefflichen Eigenschaften: sofort fertig, wenn man ein Glas Zuckerwasser mit 5 Tropfen „Ricqlès Pfeffermünzgeist" (alcool de menthe de Ricqlès) versetzt. Originalflaschen, nur echt mit dem Namen **Ricqlès**. [4294

4309 Wer seine Kinder den Gefahren, die die jetzige Jahreszeit mit sich bringt, nicht aussetzen will, gebe ihnen das bekannte Milch-Mehl **Galactina**, das durchaus kein gewöhnliches Kindermehl, sondern ein aus keimfreier Alpenmilch hergestelltes, leicht verdaulich gemachtes Milchpulver ist. Man hüte sich aber vor Nachahmungen und achte beim Einkauf genau auf d. Namen Galactina.

Modes.

Junge Modistin sucht auf 15. Mai oder 1. Juni Stelle. Offerten unter Chiffre O3088 Y an **Haasenstein & Vogler, Bern.** [4327

Gesucht:
Eine tüchtige **Zuschneiderin** *auf Herrenwäsche, sowie einige* **Arbeiterinnen** *u.* **Lehrtöchter** *auf Herren- und Damenwäsche von* [4316
J. Hihm-Heller's Söhne
Wäschefabrik
Frauenfeld.

Ein intelligenter, starker Knabe von braven Eltern könnte unter günstigen Bedingungen in eine [4324
Conditorei
a. Vierwaldstättersee in die Lehre treten. — Familiäre Behandlung. Offerten unter Chiffre T 2129 Lz an **Haasenstein & Vogler, Luzern.**

Gesucht:
per sofort oder Anfangs Juni junges williges (H 1867 G) [4335
Mädchen
zur Erlernung des Kochens und der Hausgeschäfte. Gute Behandlung.

Eine im Fach tüchtige Tochter sucht Stelle in eine Klinik als Krankenwärterin oder zu einem Arzt. Gefl. Anfragen unter Chiffre M 4288 befördert die Expedition. [4288

Fräulein
sucht *sich an gutgehendem Geschäft* **zu beteiligen** *oder ein solches* **käuflich zu erwerben.** *Tapisserie bevorzugt.* [4315
Offerten erbeten unter Chiffre **ZP 4340** *an die Annoncen-Expedition* **Rudolf Mosse, Zürich.** (Zà 7800)

Ein tüchtiges, arbeitsfreudiges Mädchen, das bis jetzt in einem einfachen Haushalt zur Zufriedenheit gedient hat und sich zu einer bessern Stellung emporarbeiten will, findet Engagement in einem guten Herrschaftshause, wo sie bei Geschick und Lust zum Kochen sich auf diesem Gebiet vervollkommnen kann. Guter Lohn und gute Behandlung. Anfragen unter Chiffre GB 4062 befördert die Expedition. [4062

Nach der Muttermilch empfiehlt sich die sterilisierte Berner Alpen-Milch als bewährteste, zuverlässigste
Kinder-Milch
Diese keimfreie Naturmilch verhütet Verdauungsstörungen. Sie sichert dem Kinde eine kräftige Konstitution u. verleiht ihm blühendes Aussehen.
Depots: In Apotheken. [4049

In jeder Confiserie und besseren Kolonialwarenhandlung erhältlich.
CHOCOLATS FINS DE VILLARS
4097
Die von Kennern bevorzugte Marke.

Dr WANDER'S MALZEXTRAKTE
40 JAHRE ERFOLG
[3870]

Chemisch rein, gegen Husten, Hals- und Brustkatarrhe	Fr. 1.30
Mit Kreosot, grösster Erfolg bei Lungenschwindsucht	„ 2.—
Mit Jodeisen, gegen Skrophulose, bester Leberthranersatz	„ 1.40
Mit Kalkphosphat, bestes Nährmittel für knochenschwache Kinder	„ 1.40
Mit Cascara, reizlosestes Abführmittel für Kinder und Erwachsene	„ 1.50
Mit Santonin, vortreffliches Wurmmittel für Kinder	„ 1.40
Maltosan. Neue, mit grösstem Erfolg gegen Verdauungsstörungen des Säuglingsalters angewendete Kindernahrung	„ 1.75

Dr. Wander's Malzzucker und Malzbonbons.
Rühmlichst bekannte Hustenmittel, noch von keiner Imitation erreicht. — Ueberall käuflich.

KRAFTNÄHRMITTEL
für die JUGEND — für KRANKE und GESUNDE
Dr. Wander's OVOMALTINE
bestes Frühstücksgetränk
In allen Apotheken und Droguerien.
½ Büchse frs. 1,75 — ¼ Büchse frs. 3.–
BLUTARME ERSCHÖPFTE — NERVÖSE MAGENLEIDENDE
[3872]

1000 m ü. M. **BAD FIDERIS** 1000 m ü. M.
Kanton Graubünden.
Geöffnet vom 1. Juni bis Ende September.
Der eisenhaltige Natronsäuerling der von jeher hochgeschätzten **Heilquelle von Fideris** wird zu Trinkkuren empfohlen: **Blutarmen, Magen-, Hals- und Nierenkranken, sowie Reconvalescenten.** (R 96 R) [4291
Mineralbäder, Moorbäder, Kohlensäurebäder.
Prospekt und Erledigung von Anfragen durch
Kurarzt: Dr. med. **R. Hugentobler.** *Die Badedirektion:* **B. Ziltener.**

Verlangen Sie gratis den neuen Katalog ca. 1000 photogr. Abbildungen über garantierte
Uhren, Gold- & Silber-Waren
E. Leicht-Mayer & Cie.
LUZERN
27 bei der Hofkirche.
3889

Teppich-Haus
Schuster & Co
ST. GALLEN
Einige 100 billige Bett-Vorlagen
zu Fr. 2.35, 3.50, 4.75
4282

Dr Carl Frey's Salmiak-Terpentin Seifenpulver
Gibt die schönste Wäsche!
Spez. Chem. Fabr. Edleweiss MAX WIEDMER Kreuzlingen
(Z à 2976) [3945]

Brunnen ❦ Hôtel Pension Victoria.

In ruhiger, staubfreier Lage am See mit schattigem Garten und prachtvoller Aussicht auf die Alpen. — Seebadanstalt und warme Bäder. — Elektr. Licht. — Telephon. — Autogarage. — Vorzügliche Küche und Keller. Mässige Pensions- und Passanten-Preise.

4328] *O. Baerlocher, Besitzer.*

Friedliche Revolution.

Jeder Tag bringt uns eine Entdeckung in der Wissenschaft oder in der Industrie, und es ist bewundernswert, die Bemühungen, ohne Unterlass Neues zu schaffen, zu konstatieren.

Die letzte dem Publikum dargebotene Erfindung verwirklicht unter einer bescheidenen Erscheinung einen ansehnlichen Fortschritt, der wahrscheinlich dazu berufen ist, einen der bedeutendsten Zweige unserer nationalen Industrien zu revolutionieren. Sie besteht in der anscheinend einfachen, aber ganz speziellen Art, ein Paket zu falten und ihm die vollkommenste Luftdichtigkeit zu geben.

Die Sache klar zu legen, würde viel zu kompliziert sein und zu weit führen, aber der Amerikaner — denn von dieser Seite des Oceans rührt die neue Erfindung her —, dem wir dieses Verfahren verdanken, hat ein Werk zu Stande gebracht, welches man schon seit vielen Jahren, jedoch ohne Erfolg, erstrebte.

Diese Erfindung ist für eine wichtige Branche der Lebensmittel, nämlich die Biscuit-Fabrikation, bestimmt.

Welchen Manipulationen ist nicht gegenwärtig das Biscuit unterworfen, bevor es auf den Tisch des Konsumenten gelangt, besonders wo es sich um den Detailverkauf in 1/4, 1/2 Pfund etc. handelt. Da es doch nicht in ganzen Schachteln, also in Original-Fabrikpackung, in denen es wohlriechend, frisch und knusperig, wie es aus dem Ofen kommt, bleibt, verkauft wird, so ist es erklärlich, dass es seine besten Eigenschaften verliert. Wenn auch noch die Biscuits der Luft ausgesetzt sind, können sie Feuchtigkeit und damit gesundheitsschädliche Keime aufsaugen, und wenn dieselben nicht mit besonderer Sorgfalt behandelt werden, was oft sehr schwierig ist, so können Luftveränderung, sowie das Aroma der in der Nähe befindlichen Waren die Biscuits manchmal ganz ungeniessbar auf unsern Tisch gelangen lassen. Gering ist überhaupt die Zahl derer, die sich vorstellen, wie kostbar ein Biscuit sein kann, das alle seine Eigenschaften bewahrt.

Nun, mit dem „Pac", denn das ist der Name, unter welchem sich die neue Erfindung einbürgern wird, kommt das sofort nach dem Austritt aus dem Ofen mechanisch eingeschlossene Biscuit ohne jede Manipulation in patentierten, luftdichten Paketen zu dem Konsumenten, und wird also trocken, lecker und knusperig bleiben und alle Eigenschaften des Aromas und der Feinheit bewahren. Die Biscuit-Manufaktur Pernot ist es, was wohl kaum nötig ist zu sagen, die sich den Besitz dieses amerikanischen Patentes der luftdichten Einpackung gesichert hat. Hinfort wird man also die echten Pernot Biscuit-Sorten in Pac-Paketen von verschiedener Grösse, die sich jedem Konsumbedürfnis anpassen, finden können.

Die Pernot-Biscuits beweisen also wieder einmal mehr ihren guten Ruf als erste, feine Dessert-Marke. [4326

VERLANGEN SIE
die **besten Sorten** von

BISCUITS PERNOT

in "PAC" geliefert.

Hermetische Verschliessung
garantirt vollständiges Erhalten der Biscuit.

(H 30297 X) [4264

Unter günstigen

Zahlungsbedingungen

ist ein sehr gut gehendes

Tapisserie- und Wollgarn-Geschäft

*sofort zu verkaufen wegen **Krankheit** der jetzigen Inhaberin. Da dieses Geschäft **einziges Spezial-Geschäft** in **Handarbeiten am Platze** ist, so kann eine schöne Kundschaft mit übernommen werden und daher sehr lohnende Existenz.*

Anfragen unter Chiffre CSC 4336 befördert die Expedition dieses Blattes. [4336

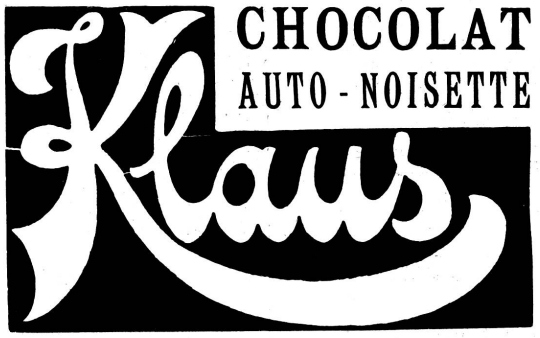

❦ **SOOLBAD RHEINFELDEN** ❦

Hotel Dietschy und Krone am Rhein.

Kohlensaure Soolbäder. Elektr. Lichtbad. Lift.

Prospektus gratis. [4290] **J. V. Dietschy.**

! Garantierte Hautkrankheiten-Heilung!

alle Arten Flechten, Beissen, Krätze, Kopfschuppen, Haarausfall, Gesichtsausschläge, unreine Haut, Sommersprossen, Säuren, Mitesser, Flecken. Gesichtshaare, Frostbeulen, Sprödigkeit der Haut, übermässige Schweissbildung und Beingeschwüre etc. heilt brieflich schnell und ohne Berufsstörung mit unschädlichen [4108

Indischen Pflanzen- und Kräuter-Mitteln.

Kuranstalt Näfels (Schweiz) **Dr. med. Emil Kahlert,** prakt. Arzt.

Tausende Dankschr. v. Geheilten z. Einsicht. Verl. Sie Gratis-Broschüre geg. Eins. v. 50 Cts. in Marken f. Rückp.

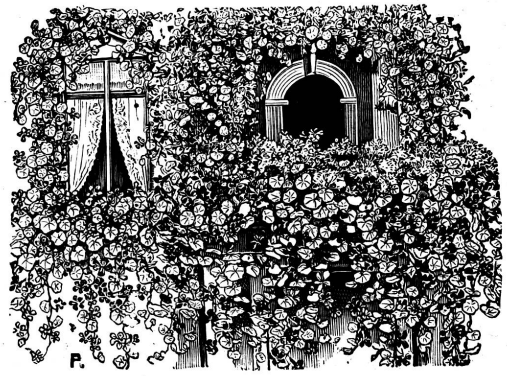

Japanischer Balkonschmuck. Blitzmischung.

Nach besonderem Verfahren innerhalb 4 Tagen aufgehend. Anweisung liegt bei.

Um Fenster, Balkon, Laube, kahle Wände **rasch** mit anmutigem Grün und Blumen zu bekleiden, beziehe man ein Samen-Sortiment japanischen Balkonschmuck von blühenden Kletter- und Schlingpflanzen etc. **Blitzmischung.** Das ganze Sortiment Samen **98** Pf.

ein Doppelsortiment M. 1.95. — 4 Sortimente M. 3.85. — 10 Sortimente M. 9.—. Das Sortiment enthält zauberhaft rasch wachsende, alles über und über mit anmutigem Grün schmückende Kletterpflanzen etc., die ein farbenprächtig blumiges Kleid schnell über alles Unansehnliche am Haus und im Garten werfen, die Umgebung mit Wohlgeruch erfüllen.

Alte Blumentöpfe, Kästen, Kübel, freies Land, auch schlechter Boden ist verwendbar: nach wenigen Tagen gehen die Samen auf; man hat später nichts weiter zu thun, als die Zweige hoch zu binden, und dann rankt es und blüht es den ganzen Sommer hindurch bis tief in den Herbst hinein. Die Aufträge sind zu richten an die **Blumengärtnereien Peterseim, Erfurt,** welche Firma den Verkauf und den Versand vornimmt. [4308

Schwächliche in der Entwicklung oder beim Lernen zurückbleibende **Kinder**
sowie **blutarme** sich matt fühlende und **nervöse** überarbeitete, leicht erregbare, frühzeitig erschöpfte **Erwachsene**
jeden Alters gebrauchen als Kräftigungsmittel mit grossem Erfolg

Dr. HOMMEL's Haematogen.

Der Appetit erwacht, die geistigen und körperlichen Kräfte werden rasch gehoben, das Gesamt-Nervensystem gestärkt. [4132

Man verlange jedoch ausdrücklich das **echte „Dr. Hommel's" Haematogen** und lasse sich keine der vielen Nachahmungen aufreden.

Tuch-Fabrik Entlebuch.

Unsern Kunden und dem weitern Publikum bringen wir unsere Tuchfabrik in Erinnerung. Speziell sind wir aufs vorteilhafteste für **Kundenarbeit** eingerichtet als: **Fabrikation** von **ganz- und halbwollenen, dauerhaften und soliden Frauen- und Herrenstoffen.** Wir besorgen alle in die

Tuchfabrikation

einschlagenden Arbeiten als: **Karten, Spinnen, Weben, Walken, Dekatieren und Ausarbeiten der Stoffe,** Färben von Wolle und Stoffen, beste Einrichtung für Herstellung von **Web- und Strumpfgarn** etc. [4280

Um den sich immer mehrenden Arbeiten nachzukommen, wolle man für rechtzeitige Einsendung von Schafwolle, Wollabfällen und Lumpen besorgt sein. Billigste Preise. Tarife und Muster zu Diensten. Reelle Bedienung.

Unsere Tuchfabrik ist **nicht zu verwechseln** mit der Tuchhandlung Gebrüder Ackermann, welche **keine** Fabrik besitzen. (H 1776 Lz)

Tuchfabrik Entlebuch: Birrer, Zemp & Cie.

Kaffee geröstet

ausgesuchte Qualität [4266

à Fr. 1.—, 1.20 per ½ Kilo.

Kaffeehaus Mönchenstein.

Haus- und Küchengeräte

emailliert, verzinnt, poliert.

Spezialität: **Feuerfeste Geschirre**

Emaillierte Schilder jeder Art.
Molkerei-Geschirre, verzinnt.

Alles in vorzüglichst. Ausführung liefert zu billigsten Preisen prompt die [4334

Metallwaren-Fabrik Zug A.-G.

Stanz- und Emaillierwerke, Verzinnerei.

Zu beziehen in allen Geschäften für Haushaltungsartikel.

Höchste Auszeichnungen an ersten Ausstellungen.

4164

Reine, frische Einsied-Butter
liefert gut und billig [4323
Otto Amstad in Beckenried (Unterw.)
(„Otto" ist für die Adresse notwendig.)

Frauenheim.

Frauen und Töchter finden in unserm Heim billige dauernde Aufnahme bei bester Verpflegung. (Altersheim.) Internat. Frauen- und Töchter-Vereinigung **„Frauenglück"** in **Heiden** (Schweiz). (D 765) [4257

Töchter-Pensionat

Mme und Mlles Junod

Rue Centrale 17 **Ste. Croix** (Vaud)

Preis: Fr. 75.— per Monat.

(H 2170 JL) Prospekte u. Referenzen. [4248

(H 800 Z) [4169

Knaben-Institut & Handelsschule

Clos-Rousseau, Cressier b. Neuenburg.

Gegründet 1859. [3892

[3956

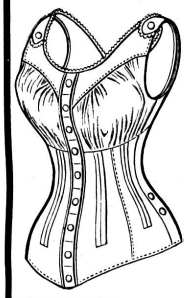

Reform-Corset

System Dr. A. Kuhnow.

Bester Ersatz für das gesundheitsschädliche Corset.

Schnitt und Konstruktion verhindert jeden schädlichen Druck auf die inneren Organe und ermöglicht das Tragen der Unterkleider durch die Schultern.

Leicht waschbar, da die Fischbeinstäbe leicht entfernt werden können.

Preis von Fr. 6.50 an. [4272

Alleiniger Fabrikant:

Frau A. Wyss, Zürich V, Mühlebachstr. 21.

Verkaufsstellen in allen grösseren Ortschaften.

Muskelrheumatismus
Leberleiden

Ihre briefliche Behandlung hat mir geholfen und mich von **Muskelrheumatismus, Leberleiden, Leberanschwellung, Ohrensausen und Herzklopfen** befreit. Ich spreche Ihnen meinen besten Dank aus und werde Sie überall, wo es Kranke gibt, empfehlen. Schiessgasse 233, Pulsnitz, Sachsen, den 29. Juni 1903. Friedr. Hermann Häse, Stanzer. Vorstehende Unterschrift beglaubigt: Pulsnitz, den 29. Juni 1903. Der Stadtrat i. A.: Grüllich, verpfl. Protok.
Adresse: **Privatpoliklinik Glarus,** Kirchstrasse 405, **Glarus.** [3910

Schmackhaft
nahrhaft
bequem
billig

[3930]

sind **Mehlsuppen** und **Saucen,** hergestellt aus dem **Feinst gerösteten Weizenmehl O. F.**

In jedem bessern Spezereigeschäft käuflich.

Kurhaus Passugg

829 M. ü. M.
3/4 Std. ob Chur
(Schweiz)

Komfortables Hotel mit 175 Betten. Offen vom 15. Mai an. Angenehmster Frühjahrsaufenthalt. Pension incl. Zimmer von Fr. 8— an. Reduzierte Preise in der Vor- und Nachsaison.

Kurmittel: **Vorzüglich stark alkalische** und milde **Natron-** und **Eisensäuerlinge.** Eine **Jodquelle** mit hohem Natrongehalt. **Stahl-, Sool-** und **Kohlensäurebäder,** modern eingerichtete **Hydrotherapie.** Terrainkuren. Elektrische Vier-Zellen-Bad; elektrisches Glühlichtbad.

Indikationen: **Chron.** und **subakuter Magen-** und **Darmkatarrh, Gallensteine, Leber-, Nieren-** und **Blasenleiden; allgemeine Schwäche, Bleichsucht** und **Blutarmut, Zuckerharnruhr, Fettleibigkeit, Gicht; Herzmuskelaffektionen, Neurasthenie; Folgen d. Tropenkrankheiten; Nikotin-** und **Alkoholmissbrauch. Drüsenleiden, Kropfbildung, Skrophulose; Verkalkung der Adern; Prostatahypertrophie, Glaskörpertrübungen. — Kurgemässe Küche. Kurtisch für Diabetiker** und **Magenkranke.**

Prachtvolle, staubfreie Lage, 20 Minuten von der wildromantischen Rabiusaschlucht entfernt. Neue **windgeschützte** Wandelbahn. Ausgedehnte, **ebene** Weganlagen im nahen Walde. [4287

Prospekte und nähere Auskunft durch

Kurarzt: **Dr. Scarpatetti.** Die Direktion: **A. Brenn.**

SÄMTLICHE
SANITÄTS-ARTIKEL
FÜR
DIE WÖCHNERIN und DAS KIND

GRATIS-PROSPEKTE durch

Sanitäts-Geschäft Hausmann A.-G.
ST. GALLEN
Zürich: Bahnhofstr. 70, Entresol.
Basel: Freiestrasse 15.
Genf: Corraterie 16. [4317

I. Zürcher Kochschule

Persönlich geleitet von **Frau Engelberger-Meyer**

Zeltweg 5 ★ ZÜRICH V ★ Zeltweg 5

Der 159. Kurs beginnt am **14. Mai 1906** und umfasst die einfache wie die feine Küche; der Unterricht wird auf praktische und leichtfasslichste Art erteilt. Prospekte **gratis**. (Schülerinnenzahl bis heute über 2000).

Zugleich empfehle das von mir herausgegebene **Kochbuch** in 4. verm. und verbesserter Auflage, eleg. gebunden zum Preise von **Fr. 8.—.**

(OF 832) [4285] Hochachtungsvoll **Obige.**

Kluge Hausfrauen kaufen nur:
KAFFEE-KANNE
HELVETIA CICHORIEN
Garantirt rein
FABRIK-MARKE
laut Gutachten mehrerer Kantons-Chemiker sowie Koch- u. Haushaltungs-Schulen
das allerbeste Fabrikat
4279

Für 6 Franken
versenden franko gegen Nachnahme
brtto. 5 Ko. ff. Toilette-Abfall-Seifen
(ca. 60—70 leichtbeschädigte Stücke der feinsten Toilette-Seifen). [4080
Bergmann & Co., Wiedikon-Zürich.

Bad Rothenbrunnen

Station der Räth. Bahn. Graubünden.

Alkalischer Jodeisensäuerling.

Am Eingang des an schönen Spaziergängen reichen Domleschgertales.
Bade- und Trinkkuren. — Eisenschlammbäder. — Elektr. Behandlung.
Vorzügliche Erfolge bei Erwachsenen und Kindern.

Saison 1. Juni bis 15. September.

Billige Preise. (Za 1966 g) [4.92] Prospekte bei der Direktion.

Kurarzt: **Dr. med. O. van Wartburg.** Direktor: **J. W. Castelberg-Freiburghaus.**

Töchter-Ausbildung

zu tüchtigen Hausfrauen, Stützen, Haushaltungs- u. Wanderlehrerinnen, Kontoristinnen, Krankenpflegerinnen etc. in der Koch-, Haushaltungs-, Gartenbau-, Handels-Schule und Erholungsheim **„Wartheim“ in Heiden** (Schweiz) bei Rorschach am Bodensee. (D 764) [4258

Brief-Adresse: „Wartheim“ in Heiden (Schweiz).

Reese's Backpulver
f. Kuchen, Gugelhopf, Backwerk, etc.
anerkannt vorzügl. Ersatz für Hefe.
in Drogen-, Delikatess- u. Spezereihandlungen.
Fabrikniederlage bei **Carl F. Schmidt, Zürich.**
3758

Damenschusterei.
Die älteste, billigste und beste Bezugsquelle für **sämtliche Artikel** zur Damenschusterei ist beim Erfinder und Gründer der Methode [3809
Schwaninger in Rorschach.
Preislisten gratis und franko.
Es werden jederzeit Kursleiterinnen ausgebildet. — **Diplom und goldene Medaille in Brüssel 1905.**

Das beste Frühstück

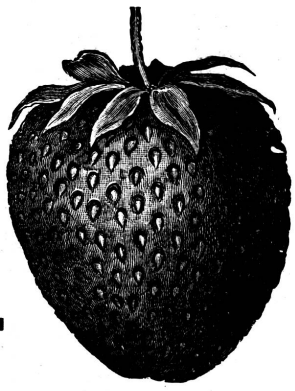

bilden zweifellos die Lenzburger Confitüren; denn sie sind gesund und nahrhaft, da nur die besten frischen Früchte zu ihrer Herstellung verwendet werden. Jung und Alt, Gesunde und Kranke, ziehen die Lenzburger Confitüren allen andern vor, und da sie billiger sind, als im Haushalt eingemachte Früchte, verlange jede sorgsame Mutter und rechnende Hausfrau nur

Lenzburger Confitüren.

4325