Beilage zu Nr. 20 der Schweizer Frauen-Zeitung

Objekttyp: **Appendix**

Zeitschrift: **Schweizer Frauen-Zeitung : Blätter für den häuslichen Kreis**

Band (Jahr): **14 (1892)**

Heft 20

PDF erstellt am: **30.05.2024**

Nutzungsbedingungen

Die ETH-Bibliothek ist Anbieterin der digitalisierten Zeitschriften. Sie besitzt keine Urheberrechte an den Inhalten der Zeitschriften. Die Rechte liegen in der Regel bei den Herausgebern.
Die auf der Plattform e-periodica veröffentlichten Dokumente stehen für nicht-kommerzielle Zwecke in Lehre und Forschung sowie für die private Nutzung frei zur Verfügung. Einzelne Dateien oder Ausdrucke aus diesem Angebot können zusammen mit diesen Nutzungsbedingungen und den korrekten Herkunftsbezeichnungen weitergegeben werden.
Das Veröffentlichen von Bildern in Print- und Online-Publikationen ist nur mit vorheriger Genehmigung der Rechteinhaber erlaubt. Die systematische Speicherung von Teilen des elektronischen Angebots auf anderen Servern bedarf ebenfalls des schriftlichen Einverständnisses der Rechteinhaber.

Haftungsausschluss

Alle Angaben erfolgen ohne Gewähr für Vollständigkeit oder Richtigkeit. Es wird keine Haftung übernommen für Schäden durch die Verwendung von Informationen aus diesem Online-Angebot oder durch das Fehlen von Informationen. Dies gilt auch für Inhalte Dritter, die über dieses Angebot zugänglich sind.

Ein Dienst der *ETH-Bibliothek*
ETH Zürich, Rämistrasse 101, 8092 Zürich, Schweiz, www.library.ethz.ch

http://www.e-periodica.ch

Briefkasten.

Herrn **E. E.-T.** in **L.** Auch auf diesem Gebiete kann es oft mit Recht heißen: „Was kein Verstand der Verständigen sieht, das ahnet in Einfalt ein kindlich Gemüth."

Frau **E. M.-G.** in **E.** Wir hoffen das Fehlende nun in Ihrer Hand. Es würde uns wirklich eine Genugthuung sein, Ihnen in Ihrem schweren Leid ein Trost sein zu können.

Frl. **M.** und **L. M.** Das Gewünschte wurde gerne besorgt. Ihre freundlichen Grüße seien bestens erwidert.

Frau **F. E.** in **Z. b. B.** Kinder, die gierig aufs trockene Brot schauen, sind gewiß ein Gradmesser der Bedürftigkeit. Ueberhaupt, wo Nahrung erbeten und wo das Gerichte sofort rasch verzehrt wird, da ist Ihr gutes Herz nicht mißbraucht worden. Sie brauchen sich in solchem Falle keine Gewissensbisse zu machen.

Herrn **J. G.** in **A.** Eine Tochter, die darauf angewiesen ist, für sich, für eine alte Mutter und für eine kranke Schwester das Brot zu verdienen, kann unter keinen Umständen ein zimperliches, schmachtendes Wesen sein. Wer heutzutage aus eigener Kraft selbständig für sich und Andere den schweren Kampf ums Dasein aufnimmt und beharrlich durchführen kann, der muß vorurtheilslos, mit offenen Augen in die Welt hineinschauen; er darf nicht träumen und duseln. Solch ein Mädchen, das aus bitterer Nothwendigkeit gelernt hat, jede Minute zur Arbeit zu benützen, das dem Erwerbe alle seine Kräfte dienstbar machen muß, findet keine Zeit, sich mit nichtigen Kleinigkeiten zu befassen. Es fühlt sich befriedigt und glücklich, dem Nothwendigen genügen zu können, und dadurch tritt das Nebensächliche und Unwesentliche so sehr in den Hintergrund, daß vollständig vergessen wird, wie sehr Andere an diesen Aeußerlichkeiten hängen und wie sehr diese das Urtheil der Menge beeinflussen. Von diesem Einflusse können sich — wie es scheint — auch gebildete und edle Menschen nicht frei machen. Sonst würden Sie nicht an Ihrer Stelle sich an der schlichten Frisur, an der selbstgemachten, nicht der neuesten Mode angehörigen Kleidung, an dem Mangel eines aufwartenden Dienstmädchens, an dem Fehlen von Teppichen und dergleichen stoßen; Sie würden diese Mängel nicht als Fehlen des Schönheitssinnes, als Unkenntniß in Bezug auf Einrichtung und Lebensart auslegen.

Frau J. Z. in **K.** Wir hoffen, Ihnen in gewünschter Weise dienen zu können, wenn auch nicht von heute auf morgen. Inzwischen freundlichen Gruß.

An Erica Waldhorst. Wer wagt da noch an der praktischen Tüchtigkeit unserer schriftstellernden Frauen zu zweifeln? Ihre selbstgebauten Spargeln wollen wir uns köstlich munden lassen. Wir sagen Ihnen besten Dank! Sie hegen für uns den freundlichen Wunsch, wir möchten ein indischer Gott sein mit vielen Köpfen. So hoch gehen nun unsere Wünsche nicht. Ein Kopf genügt uns vollständig, besonders wenn er hie und da brummt. Wenn Sie aber ein Mittel wissen, wie man die Zeit verdoppeln kann, so lassen Sie's uns wissen. In keinem Falle aber werden wir Ihren Wunsch vergessen.

Lanolin-Toilette-Cream-Lanolin

Bestes Mittel bei Brandwunden, Schnittwunden, Schrunden, Quetschungen, Durchlaufen, Wundsein.

Bestes Mittel zur Conservirung u. Erhaltung einer guten Haut, besonders **bei kleinen Kindern.** [332

Bestes Mittel gegen Hämorrhoidalleiden.

Zu beziehen in den meisten Apotheken und Droguerien.

Circa **5000 Meter** guter Damenkleiderstoffe offeriren wir zum Ausverkauf so lange Vorrath à Fr. 1.—, 1.25 und 1.75. Ausserordentliche Gelegenheit. Ausserdem empfehlen unsere prachtvolle Auswahl neuester Stoffe. Muster und Versandt franko.
(121) **WORMANN SÖHNE, BASEL.**

Seide. **Schwarze Seidenstoffe** von Fr. —.85 Cts. an bis Fr. 15. — per Meter, sowie weiße und farbige neueste Genres; in einzelnen Roben zu wirklichen Fabrikpreisen direkt an Private. Muster franko. [229
Seidenstoff-Fabrik-Union
Adolf Grieder & Cie in Zürich.

Vorzüglicher Tischwein.
Alter rother Tyroler
(vom Kantonschemiker rein befunden)
à 65 Cts. per Liter franko. Gebinde leihweise.
661] **Adolf Kuster, Altstätten,** St. Gallen.

Leinwand zu Leintüchern, Hand-, Tisch- und Küchentüchern bemustert **Walter Gygax,** Fabrikant, **Bleienbach.** [404

Baumwolltücher, rohe u. gebleichte, zu **28 Cts.** per Meter — Kölsch, Bettbarchent 2c. — versendet franko in beliebiger Meterzahl das Fabrik-Depot **Jelmoli & Cie. in Zürich.** Muster aller Qualitäten u. Breiten (von 80 cm. — 205 cm.) umgehendst. [196

Reinigt das Blut
durch eine Kur mit **Golliez Nussschalensyrup,** glücklichste Zusammensetzung der eisen- und phosphorsauren Salze. Ausgezeichnetes Blutreinigungs- und Stärkungsmittel für Kinder, besonders die den Leberthran nicht vertragen. In Flaschen zu Fr. 3. — und 5. 50, letztere für eine monatliche Kur reichend. Man achte auf die Fabrikmarke der zwei Palmen. In den meisten Apotheken der Schweiz. Hauptdepot: **Apotheke Golliez, Murten.**

Gesucht.

Eine bescheidene, brave Tochter aus achtbarer Familie sucht Stelle in einem bessern Privathaus, wo sie sich in allen **häuslichen Arbeiten,** besonders im **Kochen,** noch besser ausbilden könnte. Die nöthigen Vorkenntnisse besitzt dieselbe, ist gut erzogen und in allen Handarbeiten, auch im Glätten erfahren. Familiäre Behandlung erwünscht, Ansprüche bescheiden. [409

Stelle-Gesuch.

Für eine 19jährige gut erzogene Tochter, Waise, wird eine Stelle gesucht in gut bürgerlicher Familie, wo sie sich unter liebevoller mütterlicher Anleitung im Hauswesen noch vervollkommnen könnte. Auf hohen Lohn wird dabei weniger gesehen. Dieselbe hat bereits einen Haushaltungskurs absolvirt und ist auch der französischen Sprache mächtig. Gefl. Offerten befördert die Exped. d. Bl. [410

Eine junge Tochter, welche das Weissnähen gelernt hat, der französischen Sprache mächtig und im Besitze eines Arbeitslehrerinnenpatentes ist, sucht baldmöglichst passende Stelle zu **Kindern** oder in einen **Laden.** — Offerten unter Chiffre N R 397 an die Expedition d. Bl. [397

Ein gebildetes Frauenzimmer, welches die (O H 3 Bf) [402]

Damenschneiderei

gründlich versteht, in der Mäntelconfection und im Zuschneiden bewandert ist, findet Anstellung als Leiterin eines kleinern Damen-Confections-Geschäfts. Kost und Logis im Hause. Familiäre, dauernde Stellung für ein zuverlässiges, tüchtiges Frauenzimmer. Anleitung und Einführung ins Geschäft durch die bisherige Inhaberin des Postens. Offerten mit Angabe über bisherige Thätigkeit u. Gehaltsansprüche, Zeugnisse, womöglich Photographie, sind unter Chiffre O H 3 Bf an **Orell Füssli & Co., Annoncen in Bern** zu adressiren.

Eine junge Tochter, Deutsch-Schweizerin, patentirte Lehrerin, sucht Stellung als **Gouvernante** oder **Gesellschafterin.** Adresse ertheilt die Expedition d. Bl. [403

Einige Lehrtöchter

gesucht für sofort in ein bestrenommirtes **Weisswaarengeschäft** der Centralschweiz. Kost und Logis im Hause; gründliche Erlernung des Chemiserie- und Weissnäthereifaches; sehr günstige Bedingungen; prima Referenzen. Offerten sub Chiffre X E 310 an die Exp. d. Bl. [310

398] Eine anständige Tochter gesetzten Alters, die gut nähen, bügeln und serviren kann, sowie in allen Haushaltungsgeschäften selbständig ist, sucht Stelle am liebsten als **Zimmermädchen** in einem feinern Hause. Gefl. Offerten an die Exp. d. Bl. unter Nr. 389.

Eine treue, zuverlässige **Wärterin,** schon mehrere Jahre in einer Irrenanstalt thätig, sucht Stelle als **Irren-** oder **Krankenpflegerin** in ein Privathaus. Gefl. Offerten sub B M 411 befördert die Expedition d. Bl. [411

Man würde in einem guten Magazine der französischen Schweiz ein

Modisten-Lehrmädchen

sofort anstellen, auch würde eine **Pensionärin** aufgenommen. — Pension, Wohnung im Familienkreise für Fr. 35 monatlich. Anfragen sind an die Annoncen-Expedition **Haasenstein & Vogler** in Lausanne unter Chiffre N 5523 L zu richten. [415

Eine gute Damenschneiderin der französischen Schweiz sucht eine intelligente **Lehrtochter.** Familienleben. [369
Für nähere Auskunft wende man sich an Madame **Sénechaud-Thuillard,**
O L 707] Grand rue 74, **Montreux.**

Haushälterin-Stelle-Gesuch.

385] Eine im Hauswesen wohl erfahrene Person (Wittwe) sucht baldmöglichst Stelle als Haushälterin zu einem ältern Herrn oder zu einer ältern Dame, oder auch, als ehemalige Arbeitslehrerin, für Nachhülfe in den weiblichen Arbeiten zu Kindern. Beste Empfehlungen stehen zu Diensten. Gefl. Offerten werden sub Chiffre O 847 Sch. erbeten an Orell Füssli Annoncen in Schaffhausen. (0847 Sch.)

Familien, Fremde und Passanten,

die Aufenthalt in Zürich nehmen, finden behagliches Heim, comfortable, sonnige Zimmer, vorzügliche Pension in ruhigem Haus; günstige Lage, nahe Paradeplatz, Quai und am Tramway. **Enge, Bleicherweg 74.** [274

382] Eine geachtete Familie des Kantons Bern wünscht **eine Tochter in Pension** zu nehmen, wo dieselbe unter Leitung der Tochter des Hauses in allen **hauswirthschaftlichen Arbeiten** ausgebildet würde, ebenso in **Musik** und wenn gewünscht in **Deutsch, Französisch, Englisch** und **Handarbeiten.** Schönes Familienleben in sehr gesunder Lage. Gefl. Anfragen vermittelt die Expedition dieses Blattes.

In comfortablem [351²

Ein-Familienhaus

Zürichs, umgeben von schönem Garten, finden zu voraussichtlich längerem Aufenthalte einige alleinstehende gebildete **Damen,** gerne auch kleinere Familie, herzlichste Aufnahme. Preis für schönes Logis und vorzügl. Pension à Fr. 120—150 monatlich. Briefe gefl. direkt zu richten:

„Villa Buchenheim"
Seefeld 94
Zürich-Riesbach.

In grosser Auswahl

Glacé
Seide
Fil d'Ecosse } **Handschuhe**

in modernen Farben und frischer Auswahl empfiehlt [325
C. Schneider-Keller
vis-à-vis der Hechtapotheke, **St. Gallen.**

In 5—10 Tagen

389] heilt mein Gehöröl Ohrensausen und stellt das Gehör völlig her. 1 Flasche à Fr. 2. — genügt.
S. Fischer, pract. Arzt, in **Grub,** Appenzell A.-Rh.

Nachtstuhl-Bidet

praktisches u. elegantes Zimmermöbel
Eidgenöss. Patent Nr. 3208
empfiehlt zu 4 Preisen von Fr. **27** an
P. Scheidegger,
Sitzmöbelschreinerei, Bäckerstr. 11
18] **Zürich** A.

Für Herrschaften oder Privatpensionen.
Man wünscht eine Tochter, die in den meisten Hausgeschäften wohl bewandert ist, über die Sommermonate bei einer Herrschaft oder in einer Privatpension zu placiren, wo sie Gelegenheit hätte, sich in der Küche noch gründlich auszubilden. Lohn ist Nebensache, familiäre, freundl. Behandlung jedoch Hauptbedingung. Offerten unter P R 412 a. d. Exped. [412

Eltern,

welche ihre Töchter zur Erlernung der französischen Sprache in einer gut geleiteten **Pension** unterzubringen wünschen, wird das Institut der Damen **Frick** in **Môtiers,** Kanton Neuenburg, bestens empfohlen. Die Zöglinge — höchstens zehn — finden dort bei mässigem Preise ausgezeichneten Unterricht, kräftige, reichliche Nahrung und liebevolle Behandlung. Zu weiterer Auskunft erbietet sich **Frau Pfarrer Glur, Wattenwyl,** Kanton Bern. [377

Das Institut

392] der Damen **Amez-Droz,** Neuchâtel, sehr schön am See gelegen, bietet einer jungen Tochter vorzüglichen Unterricht zur Erlernung der französischen Sprache, sowie Alles, was zur Vollendung einer feinern Erziehung nöthig ist. Nähere Auskunft ertheilt **Frl. E. Uhlmann, Feuerthalen** bei Schaffhausen.

Lugano.

Eine bestens empfohlene Schweizerfamilie würde leidende Kinder in sorgfältige Pflege nehmen. [416

Weibliche Aerzte. Neu!
Von S. Binder.
M. 1.20.
G. J. Göschen, Stuttgart.
Durch jede Buchhandlung.
355

[505] Preisgekrönt an der Ausstellung für Gesundheits- und Körperpflege zu Stuttgart, September 1890.
Phönix-Pomade

nach wissenschaftlich. Erfahrungen hergestellt, ist das einzige **reelle,** in seiner **Wirkung unübertroff.** Mittel zur Pflege und Beförderung eines vollen und starken **Haarwuchses** und zur Erlangung eines **kräftigen Schnurrbartes. Erfolg,** sowie **Unschädlichkeit garantirt.** Man hüte sich vor **werthlos. Nachahmungen** und achte genau **Schutzmarke.** Täglich einlaufende **Dankschreiben** liegen zur Einsicht auf.
Schutz-Marke.
Preis per Büchse Fr. **1. 25** *und Fr.* **2. 50,**
Titonius-Oel, *Preis Fr. 1.75 per Flacon.* natürl. Locken zu erzielen.
Wiederverkäufer hohen Rabatt!
Generaldepôt: **Ed. Wirz,** Gartenstr. 74, **Basel.**
In **St. Gallen** bei der **Droguerie J. Klapp.**

[87] **Lachener** **Hafer- und Leguminosen-Präparate, fertige Suppen** in ☐, **Erbswurst, ökonomische Nährsuppen** in ☐ von 4 Portionen zu 15 Cts. Wohlschmeckend, gesund, bequem und billig. **Ueberall verlangen.**

Eisschränke, [321
sowie **Glacémaschinen,** für Familien sehr praktisch, liefert nach besten, bewährtesten Systemen, in solider und zweckmässiger Konstruktion, unter Garantie, zu billigen Preisen
J. Schneider (vorm. C. A. Bauer)
Eisgasse **Aussersihl-Zürich** Eisgasse
Gegründet 1863.

Halte stets eine grosse Auswahl fertiger Eisschränke und Glacémaschinen auf Lager.

Illustrirte Preiscourants werden auf Verlangen gratis und franko zugesandt.

Sommerstoffe für Knaben

denkbar **stärkste,** leinenes und halbbaumwollenes **Handgewebe** in hübschen Dessins und waschächten Farben. — Praktisch, dauerhaft und wegen gänzlicher Liquidation äusserst billig. [312
F. E. Müller, Azmoos, St. Gallen.

C. F. Braun
Passementier
16 Bäumleingasse — **Basel** — Bäumleingasse 16
empfiehlt sein Lager von **Fransen** und **Galons** zu Vorhängen, nebst **Embrassen** etc. Muster zur Verfügung. [282

Basler-Leckerli

feinste Qualität, à **60, 80 Cts.** und **Fr. 1** per Paquet, oder in Dessertformat, in beliebigem Quantum, versendet franko gegen Nachnahme
Conditorei R. Schiesser,
924] Marktplatz, **Basel.**

Magen- und Darmleidende
erhalten auf Verl. ein belehr. Buch, welches sichere Hülfe gegen chron. Verschleimung der Verdauungsorg. nachweist, kostenlos übersandt von J. J. Popp in Heide (Holst.) [77]

Eine kleine Schrift über den
Haaransfall u. frühzeitiges Ergrauen
versendet auf Anfragen gratis und franko die Verfasserin Frau **Carolina Fischer,** 3 Boulevard de Plainpalais, **Genf.** [6

Gewerbehalle zum Pelikan, St. Gallen
Empfehle meine
Möbel-Magazine und Möbel-Schreinerei
Schmidg. 15, z. Pelikan Notkerstrasse 40
Jedermann zur freien Besichtigung ohne Nöthigung zum Kaufe:
Möbel, Betten, Bettstücke, Spiegel, Canapés, Matratzen, Sessel, Reisekoffer
und versch. Holzarbeiten jeglicher Art in grösster Auswahl.
Ganze Aussteuern
ebenso einzelne Artikel für Aussteuer- und Geburtstags-Geschenke
Zimmereinrichtungen, polirte Bettstellen und Pferdehaarmatratzen
in grosser Auswahl zu besonders billigen Preisen.
Ergebenst empfiehlt sich zu gefl. Abnahme und Bestellungen [354¹
August Dinser, Sohn,
Gewerbehalle und Möbelschreinerei z. **Pelikan, St. Gallen.**

Patent in allen Staaten angemeldet. **Patent** in vielen Ländern schon ertheilt.

Kathreiner's
Kneipp-Malz-Kaffee
mit Aroma und Geschmack des echten Bohnenkaffee
ist der beste, wohlschmeckendste und gesündeste Kaffee-Zusatz,
ausserdem im Gebrauch der billigste.

Reiner Malz-Kaffee ist ein vorzügliches Getränk besonders für Frauen, Kinder, Blutarme, Nervenleidende etc.

Hauptsache richtige Zubereitung:
die Körner mahlen und **mindestens 5 Minuten kochen.**

Wird **niemals** lose verkauft, sondern nur in **Originalpacketen** mit nebenstehender Schutzmarke.

Verkaufspreis: **60 Cts.** 1 Pfd.-Packet, **35 Cts.** ½ Pfd.-Packet, **15 Cts.** Probe-Packet à ca. 100 gr.
Zu beziehen durch die Colonialwaaren- und Droguen-Handlungen.
Kathreiner's Malz-Kaffee-Fabriken
Berlin — MÜNCHEN — Wien
Zürich. [224
General-Vertreter: Herr Louis Schweizer in Zürich.

Accord-Zither
Für Jedermann Erwachsene und **Kinder**
ohne jede Notenkenntniss in einer Stunde leicht erlernbar. Einfachste Stimmvorrichtung. Vorzüglicher, voller Ton. Zither, Etui und Schule zusammen Fr. 20. [335
Gebr. Hug, St. Gallen
Instrumenten-Handlung. (H205G)

Solide starke
Thürvorlagen
von Cocus und Manillaseil
in fünf verschiedenen Grössen,
Läufer
für Zimmer, Treppen und Corridor
in verschiedenen Dessins und Breiten,
Waschleder & Schwämme
Waschseile & Klammern
zu billigsten Preisen
empfiehlt bestens [348¹
D. Denzler, Zürich,
Sonnenquai 12 — Rennweg 58.

KROPF
[245
und **ähnliche Drüsenanschwellungen werden in allen, auch veralteten Fällen,** wo Hülfe überhaupt noch möglich ist, **sicher geheilt** durch meine **unübertroffenen Kropfmittel.** Genaue Beschreibung des Leidens erbittet **Fr. Merz,** Apoth., **Seengen** (Aargau).

CHOCOLAT
in Tafeln und in Pulver
SPRÜNGLI
leicht löslicher reiner
CACAO
Zürich. [4
Von Kennern bevorzugte Marke.
Garantirt rein bei mässigsten Preisen.

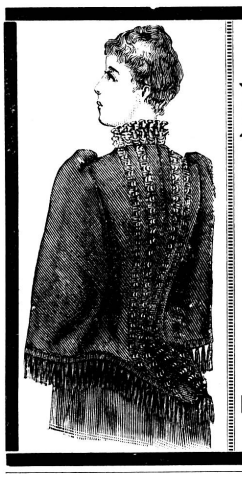

Das Confections-Geschäft
H. Klingler-Scherrer
3 Metzgergasse **ST. GALLEN** Metzgergasse 3
empfiehlt
Fichus
Visites
Mantelets
Capes etc. [414
Reichste Auswahl. Billigste Preise.
Das Magazin ist Sonntags von 10-3 Uhr geöffnet.

LIEBIG Company's FLEISCH-EXTRACT
NUR AECHT
wenn jeder Topf den Namenszug J. v. Liebig in blauer Farbe trägt.
Engros-Lager b. d. Corresp. f. d. Schweiz: **Weber & Aldinger, St. Gallen. Leonhard Bernoulli, Basel. Birke & Albrecht, Zürich.** Zu haben bei den grössern Colonial- und Esswaaren-Händlern, Droguisten, Apotheken etc. (67

Schweiz. gemeinnütziger Frauenverein.
Koch- und Haushaltungsschule
Buchs bei Aarau.
Beginn des 13. Kurses am 5. Juli nächsthin. Anmeldungen sind zu richten an die Vorsteherin der Anstalt, **Frl. E. Moser** in **Buchs,** welche auch Prospekte versendet und nähere Auskunft ertheilt. [204

Für 6 Franken
versenden franko gegen Nachnahme
btto. 5 Ko. ff. Toilette-Abfall-Seifen
(ca. 60—70 leicht beschädigte Stücke der feinsten Toilette-Seifen). [103
Bergmann & Co., Wiedikon-Zürich.

Schweizerische Fachschule für Maschinenstrickerei.
(Rahmen-, Macramé- und andere weibliche Handarbeiten)
Pfarrhaus Waldstatt, Appenzell. Gründlicher Unterricht; zahlreiche, beste Muster in Strickarbeiten, Anleitung zu vortheilhaftem Materialankauf und zu Verkaufsberechnungen. [407] **Frau Pfarrer Keller.**

Bleichsucht
Müdigkeit, Herzklopfen, Appetitlosigkeit werden **sicher geheilt** durch meine unübertroffenen Eisenpillen. Dosis für ca. 3 Wochen Fr. 2.—. **Friedr. Merz,** Apotheker, **Seengen** (Aargau). [244

Jede Suppe wird augenblicklich überraschend gut und kräftig mit

(406)

MAGGI'S SUPPEN-WÜRZE

in Fläschchen von 90 Rappen an in allen Spezerei- und Delikatessen-Geschäften.

---

18 goldene und silberne Medaillen.

Preisgekrönte ächte alte Capweine

von E. Plaut, Capstadt.

Feinste Frühstücks- und **Dessertweine. Medizinalweine ersten Ranges,** Spezialität für **Bleichsüchtige, Blutarme, Magenleidende** und **Rekonvaleszenten.** [401

Vorräthig in den Apotheken und feinen Delikatessen-Geschäften.

General-Depot für die Schweiz:

Carl Pfaltz, Basel, Südwein-Import-Geschäft.

Cacao soluble

(leicht löslicher Cacao)

Ph. Suchard.

Die 1/2 Kilo-Büchse im Détail	Fr.	3. —
„ 1/4 „ „ „	„	1. 60
„ 1/8 „ „ „	„	—. 90

5 Gramm dieses Pulvers genügen zur Herstellung einer guten Tasse Cacao. — 1 Kilo = 200 Tassen.

23] Empfiehlt sich durch vorzügliche Qualität und billigen Preis.

Das Confections-Geschäft

H. Klingler-Scherrer

3 Metzgergasse **ST. GALLEN** Metzgergasse 3

empfiehlt [413a

Jaquettes

für Damen, Töchter und Kinder.

Neueste Façons.

Grösste Auswahl. Billige Preise.

Das Magazin ist Sonntags von 10-3 Uhr geöffnet.

Susanna Müller's wesentlich verbesserter Selbstkocher.

✚ Patent: Nr. 4356.

Völlig geruchlos. Ohne Filzeinlage.

Prospekte versendet, Korrespondenzen und Bestellungen besorgt:

380] **Susanna Müller,** Zürich-Aussersihl, Konradstrasse 49.

Erste Preise an allen Ausstellungen.

Dennler's

Eisenbitter

Interlaken.

An der Hand von 30jähriger Erfahrung kann dieses werthvollste **Eisenmittel** den Hausmüttern zu ihrem eigenen stärkenden Gebrauche, sowie für ihre kleineren und grösseren Kinder nicht genug empfohlen werden. Die verschiedenartigsten Stadien der **Bleichsucht, Blutarmuth, Schwächezustände** etc. finden durch Anwendung von Dennler's Eisenbitter rasche Heilung und kehren **gesundes Aussehen, Esslust und Körperkraft** allmälig wieder zurück. Viele Tausende von Müttern und Kindern (Knaben wie Mädchen) verdanken ihm ihre wieder erlangte **Gesundheit** und ihr **blühendes Aussehen.** Bei beginnendem Alter ein herrliches **Stärkungsmittel** für beide Geschlechter. Unterstützungsmittel bei Frühjahrs- und Sommerkuren. [442

Depots in allen Apotheken.

Mit diesem Corset ist endlich ein Corset geschaffen, das **elegante, graziöse** Figur verleiht, ohne einen lästigen, ja oft gesundheitsschädlichen Druck auf den Körper auszuüben. Der Schnitt ist im anatomischen Bau des Körpers begründet. Die Einlagen (Stäbe) zerlaufen in Richtungen, welche den normalen Bewegungen nicht zuwider, sondern parallel laufen und sich in der Hüftgegend zu Gelenken vereinigen. Infolge dessen ist das Corset sehr **angenehm zu tragen, gestattet freie Bewegung, ausgiebige Athmung, volle Ausdehnung des Magens und unterstützt die aufrechte Haltung.** Zugleich verhindern die Gelenke den Bruch der Fischbeine auf den Seiten. Das Corset ist deshalb äusserst solid. **Corset nach Maass,** neues Modell, in solidester Ausführung, für Erwachsene von Fr. 12, für Mädchen von Fr. 8 an.

Jedes aus irgend einem Grunde nicht convenirende Corset wird bereitwilligst umgetauscht.

Alleinberechtigter Fabrikant:

F. Wyss, 65 Löwenstrasse (beim Bahnhof) Zürich.

Vertretungen in allen grössern Städten. Wo keine Vertretung, verlange man ausführliche Prospekte mit Anleitung zum Maassnehmen. [408

---

[11]

(8043)

Zarte Haut.

Um der Gesichtshaut und den Händen ein **blendend-weisses** Aussehen von unvergleichlicher **Zartheit und Frische** zu verleihen, benütze man nur die allein **ächte** und berühmte

Bergmann's Lilienmilch-Seife.

Nur diese wird allgemein als einzigste ächte, gegen **rauhe** und **aufgesprungene Haut, Pickeln, Sommersprossen** etc. empfohlen. Man hüte sich vor Fälschungen und verlange in allen Apotheken und Droguerien nur die allein ächte **Bergmann's Lilienmilch-Seife** von **Bergmann & Cie., Dresden** und **Zürich,** mit der Schutzmarke: Zwei Bergmänner. Preis à Stück 75 Cts. [125

Schutzmarke.

Zur Platzgewinnung für unsere neuen Hochsommer-Lager

liquidiren wir unsere sämmtlichen Frühjahrs-Stoffe, Damen- und Kinder-Confections

ohne Unterschied

zum Selbstkosten-Preise.

Pariser Original-Modelle zur Hälfte des Ankaufs-Preises.

Muster sämmtlicher Damen- und Herren-Stoffe nach Auswärts auf Wunsch postwendend franko ins Haus.

Wir laden zur gefl. Besichtigung ein

Oettinger & Cie., Centralhof, Zürich.

Wir führen neben den **frischen Mode-Erzeugnissen nur gute brauchbare aus besten Materialien** eigens engagirte Dessins und Qualitäten und verkaufen **meterweise an Private zu effektiven Fabrikpreisen.** Mittelst unserer speziellen Versandteinrichtungen dienen jeder Anfrage **prompt** und versenden unsere kompleten **reichhaltigsten Muster-Kollektionen auf Wunsch postwendend** franko. [210

Der ächte

EISENCOGNAC GOLLIEZ

seit 18 Jahren das anerkannt beste Eisenpräparat

ist ärztlich empfohlen gegen:

Bleichsucht
Blutarmut
Appetitlosigkeit
Magenkrämpfe
Migräne
Nervenschwäche
Schlaflosigkeit
Schwere Verdauung

Schutzmarke.

Schutzmarke.

Ausgezeichnetes Stärkungsmittel
Allen durch schwere Arbeit, übermässiges Schwitzen, Ausschweifungen etc. Leidenden empfohlen.
Leicht verdaulich und Zähne nicht angreifend.

An allen Welt- und internationalen Ausstellungen prämiirt. Nur ächt in Flacons zu **Fr. 2.50** und **5.—** mit der Marke der 2 Palmen. Fälschungen weise man zurück. *Depots:*

150] **In allen Apotheken und Drougerien.**

Heiden. — Neubad

Gasthaus, Pension und Badanstalt

beim Kurpark [390[6]

Besitzer: F. Bänziger-Zahner

empfiehlt Mineral-, Sool-, Molken-, Fichtenbäder und Douchen. Daselbst können auch **Kuren** genau nach **Kneipp'scher Heilmethode** gemacht werden. Ein mit der Behandlungsweise vertrauter Arzt ist zur Hand. **Pension und Logispreis Fr. 5.—.**

Bad Fideris

im Kanton Graubünden.

Eisenbahnstation Fideris, von wo aus täglich dreimalige Postverbindung.

Eröffnung 29. Mai 1892.

Berühmte eisenhaltige Natronquelle in reiner Alpenluft, 1056 M. ü. M.

Bei Katarrh des Rachens, Kehlkopfes, **Magens,** der Lunge, bei Bleichsucht, **Blutarmuth,** Neuralgien, Migräne, Nervosität etc. von überraschendem Erfolg. Das Etablissement ist verschönert und vergrössert, umgeben von herrlichen Tannenwäldern. Bäder, Douchen und Inhalationskabinet. Milchkuren. Neu eingerichteter Betsaal. Telegraph, Post. Billard. Elektrische Beleuchtung neu eingerichtet. Juni und September ermässigte Preise. [400

Das Mineralwasser ist in frischer Füllung und in Kisten zu 30 Halbliter von der **Direktion,** vom Hauptdepot: Herrn Apoth. **Helbling** in **Rapperswyl,** sowie in den Mineralwasserhandlungen und Apotheken zu beziehen. (Ma 2563 Z)

Prospecte und Erledigung von Anfragen durch

Die Badedirektion: **J. Alexander.**

Kurarzt: **Dr. O. Schmid.**

Fideris, im Mai 1892.

Hôtel und Pension Falkenfluh

1040 Meter über Meer. **bei Thun.** 1040 Meter über Meer.

Gesunde Luft. Prachtvolle Aussicht auf die Alpen und den eidg. Waffenplatz Thun. Bäder und Douchen. Tannenwaldungen mit schönen Spaziergängen. Milch- und Wasserkur. — Vorzügliche Küche, freundliche Zimmer. Telephon. Pensionspreis incl. Zimmer von Fr. 4.— an. Für Kinder Rabatt. Prospectus gratis. (H 3552 Y)

374] **S. Dreyer-Steiner.**

Cantharidin-Seife V.

nach **Dr. Tips.**

(Hergestellt unter Controle des Herrn Dr. Spindler.)

Ist nur in den Apotheken zu haben.

Seit der Begründung der Bakterienkunde ist die Wissenschaft erst zu der richtigen Erkenntniss gelangt: Dass die Hauptzerstörer des menschlichen Haares in den Pilzen und Mikroben zu erblicken sind, welche meist der ranzigen Fettsäure der leider noch immer angewandten Pomaden, Salben und Oele ihre Entstehung verdanken. Die «Cantharidin-Seife V» **ist das einzige in der Pharmacologie bekannte Adstrigens und Cosmeticum zur Erlangung eines schönen, neuen und gesunden Haarwuchses;** sie hat in den medizinischen Kreisen eine sehr sympathische Aufnahme gefunden, und wird von den Herren Aerzten immer mehr empfohlen und verordnet. — **Die „Cantharidin-Seife V" tödtet die Pilze und Bakterien,** verhindert deren Ansteckung und Weiterverbreitung, öffnet die Poren, entfernt die trocknen und fettigen Schuppen, macht die Papille zu neuerem Wachsthum fähig und übt einen stärkenden und kräftig belebenden Einfluss auf den Haarboden aus. — Preis pro Carton mit 3 Stück und Gebrauchsanweisung 3 Mark. Broschüren gratis. [381[5]

C. Mondt-Berg, Fabrik medizinischer Seifen, in **Pforzheim** (Grossh. Baden).

In **St. Gallen** bei Herrn **Hausmann,** Hechtapotheke.

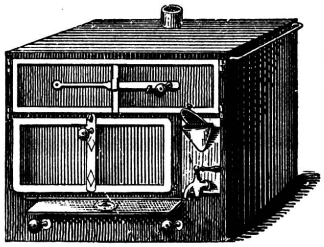

Der Grudeherd

ist der beste bis jetzt existirende

Koch-Apparat

das beweisen die vielen Zeugnisse, welche Jedem zur Einsicht aufliegen. Tag und Nacht brennend, ist der Brennverbrauch durchschnittlich per Tag 15 bis 30 Cts. Preiscourants gratis und franko. Achtungsvollst [295

Otto Wolters

einzige Grudeherdfabrik der Schweiz

Zürich, Wolfbach 3.

Telegramm-Adresse: GRUDE, Zürich.

Appetitlich — wirksam — wohlschmeckend sind:

Kanoldt's Tamar Indien

Abführende Frucht-Konfitüren für Kinder und Erwachsene. [71

Aerztlich warm empfohlen bei **Schacht. Fr. 1.10, einzeln 20 Cts. in fast allen Apotheken.**

Verstopfung, **Kongestionen, Leberleiden, Hämorrhoiden, Migräne, Magen- und Verdauungsbeschwerden.**

Hauptdepot: Apotheker C. Fingerhuth in Neum.-Zürich, a. Kreuzpl.

Am Rhein Kanton Aargau **MUMPF** Eisenbahnstation Post und Telegraph

Rhein-Soolbad zur „Sonne".

Durch Umbauten bedeutend vergrössert und neu restaurirt.

Prachtvolle Lage am Rhein. Terrasse und Garten. 45 Zimmer mit 60 Betten. Billard. Billige Pensionspreise. Prospectus gratis durch den Besitzer

373] (M 6530 Z) **F. J. Waldmeyer-Boller.**

Kraftsuppen-Mehl nach Pfr. KNEIPP bei Osterwalder-Dürr's Sohn, St. Gallen. (41)