Beilage zu Nr. 13 der Schweizer Frauen-Zeitung

Objekttyp: **Appendix**

Zeitschrift: **Schweizer Frauen-Zeitung : Blätter für den häuslichen Kreis**

Band (Jahr): **14 (1892)**

Heft 13

PDF erstellt am: **28.05.2024**

Nutzungsbedingungen

Die ETH-Bibliothek ist Anbieterin der digitalisierten Zeitschriften. Sie besitzt keine Urheberrechte an den Inhalten der Zeitschriften. Die Rechte liegen in der Regel bei den Herausgebern.
Die auf der Plattform e-periodica veröffentlichten Dokumente stehen für nicht-kommerzielle Zwecke in Lehre und Forschung sowie für die private Nutzung frei zur Verfügung. Einzelne Dateien oder Ausdrucke aus diesem Angebot können zusammen mit diesen Nutzungsbedingungen und den korrekten Herkunftsbezeichnungen weitergegeben werden.
Das Veröffentlichen von Bildern in Print- und Online-Publikationen ist nur mit vorheriger Genehmigung der Rechteinhaber erlaubt. Die systematische Speicherung von Teilen des elektronischen Angebots auf anderen Servern bedarf ebenfalls des schriftlichen Einverständnisses der Rechteinhaber.

Haftungsausschluss

Alle Angaben erfolgen ohne Gewähr für Vollständigkeit oder Richtigkeit. Es wird keine Haftung übernommen für Schäden durch die Verwendung von Informationen aus diesem Online-Angebot oder durch das Fehlen von Informationen. Dies gilt auch für Inhalte Dritter, die über dieses Angebot zugänglich sind.

Ein Dienst der *ETH-Bibliothek*
ETH Zürich, Rämistrasse 101, 8092 Zürich, Schweiz, www.library.ethz.ch

http://www.e-periodica.ch

Neues vom Büchermarkt.

Im Interesse unsrer Leser glauben wir heute schon darauf hinweisen zu sollen, daß von **„Meyer's Kleinem Konversations-Lexikon"**, dem bekannten, in Hunderttausenden verbreiteten Nachschlagebuch ersten Ranges, demnächst eine neue, fünfte, gänzlich umgearbeitete und erweiterte Auflage erscheinen wird. Dieselbe soll eine Vermehrung um 7—8000 Artikel, eine reiche illustrative Ausstattung und größere deutliche Schrift erhalten. Die Ausgabe wird zunächst in 66 wöchentlichen Lieferungen zu dem erstaunlich niedrigen Preis von 30 Pf. erfolgen, eine bequeme Gelegenheit zur Erwerbung dieses kostbaren Kleinods, die selbst der Unbemittelte nicht versäumen sollte.

Kanaresische Sprichwörter.

(Mitgetheilt von S. K.)

1. Wird den Stößel nicht zu fühlen bekommen, wer sich in den Mörser setzt?
2. Unrechter Erwerb ist fremder Erwerb.
3. Wo Sünde, da Noth.
4. Zwist ist schlimmer als Gift.
5. Ein Schelm kennt den Andern.
6. Wenn der Bettelmann zum Reichthum gelangt, läßt er auch noch die halbe Nacht den Sonnenschirm über sich tragen.
7. Ist des Weißen Schatten auch weiß?
8. Wenn die Kuh schwarz ist, ist auch ihre Milch schwarz?
9. Wenn die Schlange altersschwach wird, wird auch ihr Gift altersschwach?
10. Wahrheit braucht sich nicht zu fürchten.
11. Einen Berg abgraben, um eine Maus zu fangen.
12. Der falsche Gott hat einen Schurken zum Priester.
13. Die Hölle hat neun Eingänge, der Himmel nur einen.
14. Wenn die Tante auch einen Schnurrbart bekäme, hieße man sie doch nicht Onkel!
15. Wer keinen Rock hat, wozu braucht der Geschmeide?
16. Was breit ist, zerreißt; was lang ist, bricht.
17. Der Katze ein Spiel, der Maus eine Todesangst.

Briefkasten.

Rechnendes Hausmütterchen in **A.** Vom Standpunkte des Kaufmannes aus ist Ihr Gatte nicht zu tadeln; denn ohne die Mithülfe der Presse kann sich heutzutage kaum ein Artikel mehr so beim Publikum einführen, daß dessen Vertrieb lohnend ist. Die Annonce ist eben eine Großmacht, mit welcher der kleine, wie der große Handeltreibende rechnen muß. Glauben Sie, daß dieses Gebiet so ganz ohne zwingende Gründe von unseren Gewerbetreibenden begangen wird? Die Verhältnisse auf dem Lande und in der Stadt sind eben nicht dieselben. Am letztern Orte darf man sich eben von der Konkurrenz nicht überflügeln lassen.

Frl. **Emmy G.** in **Ch.** Wenn immer möglich, in nächster Nummer.

Ist es rathsam? in **M.** Wenn Ihre Auserkorene trotz ihres Aufwachsens und Lebens in der Stadt den Sinn für stille Freuden und ein offenes Auge für die Schönheiten der Natur sich bewahrt hat und wenn sie in geselligen Genüssen sich selbst auf ein Minimum zu beschränken wußte; wenn sie gewöhnt wurde, die Menschen nach deren innerem Werthe zu beurtheilen, nicht nach der äußeren Erscheinung; wenn sie zu geregelter Thätigkeit und zu einfachen Bedürfnissen erzogen wurde, dann dürfen Sie getrost sie ins abgelegene, ländliche Heim einführen. Sie brauchen nicht zu fürchten, daß sie sich darin nicht befriedigt fühlen werde. Am besten wäre es freilich, wenn die junge Dame zuerst einen richtigen Einblick gewinnen könnte in die ihr jetzt noch unbekannten ländlichen Verhältnisse; wenn sie Gelegenheit hätte, zu sehen, wie sich das Leben dort Tag für Tag gestaltet. Bei gutem Willen würde sich dies wohl an geeignetem Orte machen lassen und Sie dürften mit zuversichtlicher Beruhigung ans Bauen Ihres Nestes denken. — Im Uebrigen ist Ihre Ansicht auch die unsrige.

Frau **E. J.** in **A.** Die Turnstunden sind immer noch das Stiefkind der Mädchenschulen und zwar ganz besonders da, wo der Lehrer selbst am Turnen keine Freude hat oder wo der sich nahenden „Prüfungstage" wegen im abstumpfenden Geistesdrill das Höchste geleistet wird. Die Gesundheitspflege in der Schule steht eben vielerorts bloß auf dem geduldigen Papier und die Kontrole über deren vorschriftsgemäße Ausführung ist eine äußerst mangelhafte. Besprechen Sie sich mit einem Mitglied der zuständigen Aufsichtsbehörde.

Herrn **C. D.** in **B.** Wir sind zur Prüfung gerne bereit, nur dürfen Sie auf das Ergebniß nicht pressiren.

J. G.-M. in **W.** Sie scheinen nicht daran zu denken, daß wir bezüglich Widmung von Zeit und Gefälligkeiten uns in erster Linie unseren Abonnenten und Inserenten gegenüber verpflichtet fühlen. So lange ein promptes Entsprechen uns da nicht überall möglich ist, sind wir genöthigt, weitere Anforderungen bedauernd abzulehnen. Im Vereine, wo Sie unsere „Frauen-Zeitung" lesen, sollte sich doch wohl Gelegenheit finden, den Rath eines Sachverständigen einzuholen?

Frau **E. R.** in **B.** Ihre Karte ist dem Auftraggeber von Inserat Nr. 221 direkt zugestellt worden, da wir in diesem Falle nicht berechtigt sind, die Adresse zu nennen.

Madame **R. L.** in **P.** Ob Sie es beim Schreiben Ihres lieben Briefes wohl gewußt haben, wie sehr dessen Lektüre uns wohlthun und erfreuen würde? Das heißen wir eine gar freundliche Ueberraschung. Gewiß ohne es zu wollen, haben Sie uns mit kurzen Pinselstrichen ein so getreues, lebensvolles Bild Ihres eigenen Selbst geliefert, daß dessen Anschauen Einem das Herz warm macht. Das „müde Mütterchen" und der „gute Kamerad" bilden zusammen eine Idealfigur, wie wir sie leider nicht allzu oft zu sehen bekommen. Und daß da die „Frauen-Zeitung" in solch trauter Weise Hausrecht hat, das gereicht ihr zur großen Genugthuung. Ihrer uns freundlich in Aussicht gestellten Sendung freuen wir uns herzlich und an gelegentlicher Revanche lassen wir es nicht fehlen. Wir sind nicht so dreist, uns als dritter unter zwei guten Kameraden zu fühlen; aber die Hand möchten wir Ihnen herzlich drücken, als warmen Gruß aus der Heimath!

Junge Abonnentin am Berg. Wir werden Ihnen die gewünschten Adressen gerne besorgen. — Sollte es Ihnen nicht möglich sein, Ihr Gärtchen am Hause selber zu besorgen? Solche Arbeit ist so gesund, so lohnend, so unterhaltend. Es hat gar nichts zu bedeuten, wenn Sie auch in der ersten Zeit vom Graben, Hacken und Bücken müde werden. An den guten Nachwirkungen dieser mannigfaltig abwechselnden Bewegung wird es sicher nicht fehlen. Die Beaufsichtigung des Gärtners und das bischen Promeniren ist für Sie keine Arbeit, und gerade der richtigen Arbeit bedürfen Sie. Das stundenlange Sitzen am Klavier ist für Ihre Kräfte eine weitaus größere Leistung, als wenn Sie abwechselnd den Rechen, die Harke oder ein kleines Mähmaschinchen im Freien handhaben. Vergessen Sie auch die täglichen Waschungen des ganzen Körpers nicht.

Schwarze Cachemires, Merinos und gemusterte Stoffe, doppelt breit, reine Wolle, von **Fr. 1. 15** bis Fr. 5. 80 per Meter, versendet franko in beliebiger Meterzahl das Fabrik-Depot **Jelmoli & Cie. in Zürich.** Muster umgehendst. [193

Südweine. Malaga oro fino, rothgolden, Moscatel, Marsala Fr. 1. 75 bis Fr. 1. 85. Madeira, Sherry, Portwein Fr. 1. 65 bis 1. 75 pro ganze Flasche, franco je nach Größe der Sendung. Feinere Sorten in größter Auswahl. **Carl Pfaltz, Basel.** (618)

Siehe unter den Annoncen: Les Grands Magasins du Printemps.

Seide. **Farbige Seidenstoffe** von Fr. —. 85 Cts. an bis Fr. 15. — per Meter, sowie weiße und schwarze neueste Genres; in einzelnen Roben zu wirklichen Fabrikpreisen direkt an Private. Muster franko. [231
Seidenstoff-Fabrik-Union
Adolf Grieder & Cie in Zürich.

Vorzüglicher Tischwein.
Alter rother Tyroler
(vom Kantonschemiker rein befunden)
à 65 Cts. per Liter franko. Gebinde leihweise.
661] **Adolf Kuster, Altstätten,** St. Gallen.

Echte und ungekünstelte
Bernerleinwand
fabrizirt **Gygax** beim Schulhaus **Bleienbach.**
— Muster zu Diensten. — [19

Als von höchster Wichtigkeit
rathen wir allen **schwachen, empfindlichen und blutarmen** Personen eine Kur mit dem ächten Eisencognac Golliez an, welcher **seit 18 Jahren** als das vorzüglichste Wiederherstellungs- und Kräftigungsmittel **empfohlen wird.**
Man weise alle Nachahmungen energisch zurück und verlange in den Apotheken und guten Droguerien ausdrücklich den ächten **Eisencognac Golliez** mit der Schutzmarke der zwei Palmen. [153
In Flaschen von Fr. 2. 50 und Fr. 5. —
Hauptdepot: **Apotheke Golliez in Murten.**

Chicvolle neueste Kleiderstoffe
für **Damen** und **Kinder** sind für Frühjahr und Sommer in prachtvoller Auswahl per Meter von **Fr. 1.** — an bis zu den feinsten **Nouveautés** auf Lager. Muster und Versandt franko. Elegante Modebilder gratis. [121
Wormann Söhne, Basel.

Schwarze Lyoner Seidenstoffe
von J. C. Bonnet & Co. in Lyon.

Taffetas Frcs. 6.10—7.80—9.70—12.30.
Cachemires Frcs. 10.60—12.30—15.10—17.55.
Peau Cachemires Frcs. 10.60—13.20—16.05.
Satin Page Frcs. 8.80—13.20.
Radzimirs Frcs. 9.60—12.40—15.10.
Armûres Royale Frcs. 11.50—14.10.
Mascotte Frcs. 12.30—16.65.
Bengaline Frcs. 12.30.
Faille Française Frcs. 14.20.

Grosses Lager in schwarzen, weissen und farbigen **Lyoner-** und **Schweizer Seidenstoffen, Damasten, Sammten, Plüschen, Foulards, Grenadines** etc. — Muster gerne zu Diensten.

397] **G. Henneberg in Zürich.**

Eine Tochter aus guter Familie, in den Haushaltungsgeschäften und Handarbeiten gut bewandert, sucht Stelle als Stütze der Hausfrau in einer bessern Familie oder in einem Laden. Gef. Offerten unter Nr. 247 an die Exp. d. Bl. [247

Einige **Erholungsbedürftige** finden in kleiner Campagne in geschützter Lage freundliches Heim gegen mässige Entschädigung. Adresse bei der Expedition d. Bl. [252

Mr. LUGINBÜHL, pasteur à **St-Saphorin** près Vevey, recevrait encore dans sa famille quelques
jeunes gens
désirant apprendre **le français.** Stations de chemin de fer et de bâteaux à vapeur.
242] (H 579 V)

(H2356) **Pensionat.**
In einer guten Familie zu Lausanne finden einige jüngere Töchter zur Erlernung der französischen Sprache beste Aufnahme. Stunden im Hause oder in den vorzüglichen Schulen der Stadt. Beste Referenzen. Anfragen an [251
Mesdames Quidort
Rue Beau-Séjour 7, **Lausanne.**

Stelle-Gesuch.
Eine Tochter aus guter Familie, Mitte der Zwanziger, sucht eine bessere Stelle in ein Geschäft, sei es als Aufseherin oder als erste Arbeiterin, auch in ein Zeitungs-Auskunfts-Bureau. Gute Zeugnisse und Referenzen stehen zu Diensten.
Allfällige Offerten beliebe man an die Expedition d. Blattes zu richten. [240

Gesucht
ein junges, gesundes, starkes Mädchen, das in allen vorkommenden Hausgeschäften bewandert ist und sich denselben willig unterzieht, auch der Besorgung eines kleineren Gartens vorstehen könnte.
Nur mit guten Zeugnissen versehene und über guten Charakter sich ausweisende Personen werden berücksichtigt. Adresse ertheilt die Exp. d. Bl. [253

Eine Ladentochter
262] gesetzten Alters, gesund und thätig, sucht, gestützt auf 25jährige Thätigkeit im gleichen Geschäfte, wegen Familienverhältnissen Stelle in einem Spezerei-, Mercerie- Quinquaillerie- oder Eisenwaarengeschäft, würde auf Wunsch auch im Haushalte mithelfen. Offerten unter E M 262 an die Exped. d. Bl. erbeten.

Stelle-Gesuch.
265] Zwei nette, gebildete Töchter (Schwestern) im Alter von 18 und 20 Jahren, vertraut mit allen vorkommenden häuslichen Arbeiten, wünschen Stellen als Stütze der Hausfrau oder in einen Laden zum Serviren. Gute Behandlung wird hohem Lohn vorgezogen. Offerten aus der Ostschweiz erhalten den Vorzug. Sich zu melden an Frau Huber-Cartier, Aarberg (Bern).

Stelle-Gesuch.
263] Eine reinliche, brave Tochter aus gutem Hause, 18 Jahre alt, die in einem feinen Privathause als Zimmermädchen gedient, wünscht ähnliche Stelle in die französische Schweiz, am liebsten nach Genf oder Neuenburg. Adresse zu erfragen bei der Exped. d. Bl.

Stelle offen

für ein tüchtiges **Zimmermädchen,** das auch gut nähen und bügeln kann, in ein Herrschaftshaus nach Winterthur. Anmeldungen unter Nr. 246 befördert die Expedition d. Bl. [246

Ein Fräulein aus sehr guter Familie, im Besitze von guten Empfehlungen, wünscht eine **Stelle** als **Gesellschafterin.** [228

Adresse: Mlle. **H. Druey,** rue du Château, **Avenches,** Ct. de Vaud.

Kindergarten Rorschach.

261] Infolge Resignation ist die Stelle der **Kindergärtnerin** wieder zu besetzen. Auskunft über Obliegenheiten und Besoldungsverhältnisse ertheilt der Präsident, H. Albrecht, Pfarrer. Derselbe nimmt persönliche Anmeldungen entgegen bis zum 3. April.

In einer Familie

266] von 3 Personen würde man eine gut erzogene **Tochter** von 16 Jahren **aufnehmen,** welche gegen Aushülfe in der Haushaltung und den Näharbeiten Gelegenheit zur Erlernung der französischen Sprache hätte. (Hc 2061 X)

Eintritt Anfangs April. Man wende sich an Mme. **Durand,** 59 Villa les Grottes, **Genève.**

Gesucht.

Eine intelligente, gut erzogene Tochter könnte sofort in die **Lehre** treten bei

Frau Zähnler-Schmid,

269] Damenschneiderin,

Degersheim (Kt. St. Gallen).

Eine treue Person gesetzten Alters wünscht eine ordentliche Stelle als **Haushälterin.** Adresse zu erfragen bei der Expedition d. Bl. [270

Eine anständige Tochter mit gutem Charakter, deutsch, französisch und etwas englisch sprechend, wünscht auf kommende Saison Stelle in eine **Fremden-Pension** oder **Hotel** zum Serviren Zeugnisse und Photographie zu Diensten.

Gefl. Offerten unter Nr. 213 befördert die Exped. d. Bl. [213

Zwei junge Töchter aus der Ostschweiz suchen sich auf kommende Saison zu placiren. Stelle als Saaltochter, Sekretärin, Zimmermädchen, Stütze der Hausfrau oder als Kellnerin in ein feines Restaurant könnte zur Zufriedenheit versehen werden. Gefl. Offerten befördert die Expedition d. Bl. [267

Intern. Nahrungsmittel-Ausstellung

Brüssel 1891: Ehren-Diplom.

Nahrungsmittel für kleine Kinder.

Vollständiger Ersatz der Muttermilch. Hauptsächlich blut- und knochenbildende Bestandtheile, auch für Erwachsene bei Magenleiden. Aerztlich empfohlen und chemisch geprüft von den HH. Prof. Dr. *G. Wittstein* in München und Prof. Dr. *A. Rossel* in Winterthur. Zu haben in allen Apotheken, Droguerien und bessern Spezereihandlungen. [382

Zur freundlichen Beachtung. [271

Unter dem Worte „gebildet" in dem Inserat der letzten Nummer ist durchaus kein **„gelehrtes"** Frauenzimmer verstanden, wie es (nach den eingegangenen Offerten zu urtheilen) aufgefasst wird, sondern es wird vielmehr Gemüths-, Herzens- und Verstandesbildung der sog. Gelehrsamkeit entschieden vorgezogen und daher höflichst um freundliche Offerten von bescheidenen Töchtern und einfachen Wittfrauen gebeten. **B. z. O. A.,** poste restante **Winterthur.**

Patent in allen Staaten angemeldet. **Patent** in vielen Ländern schon ertheilt.

Kathreiner's

Kneipp-Malz-Kaffee

mit Aroma und Geschmack des echten Bohnenkaffee

ist der beste, wohlschmeckendste und gesündeste Kaffee-Zusatz,

ausserdem im Gebrauch der billigste.

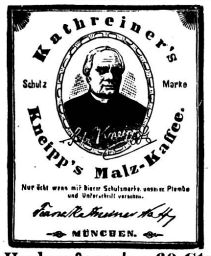

Reiner Malz-Kaffee ist ein vorzügliches Getränk besonders für Frauen, Kinder, Blutarme, Nervenleidende etc.

Hauptsache richtige Zubereitung:

die Körner mahlen und **mindestens 5 Minuten kochen.**

Wird **niemals** lose verkauft, sondern nur in **Originalpacketen** mit nebenstehender Schutzmarke.

Verkaufspreis: 60 Cts. 1 Pfd.-Packet, **35 Cts.** ½ Pfd.-Packet, **15 Cts.** Probe-Packet à ca. 100 gr.

Zu beziehen durch die Colonialwaaren- und Droguen-Handlungen.

Kathreiner's Malz-Kaffee-Fabriken

Berlin — MÜNCHEN — Wien

Zürich. [224

General-Vertreter: Herr Louis Schweizer in Zürich.

Golliez' Blutreinigungsmittel

oder

eisenhaltiger, grüner Nussschalensyrup,

bereitet von **Fried. Golliez,** Apotheker in Murten. Ein 17jähriger Erfolg und die glänzendsten Kuren berechtigen die Empfehlung dieses energischen Blutreinigungsmittels als vortheilhaften Ersatz für den Leberthran bei **Scropheln, Rhachitis, Schwäche, unreinem Blut, Ekzemen, Flechten, Drüsen, Hautausschlag,** rothem und aufgetriebenem **Gesicht** etc. Golliez' Nussschalensyrup wird von vielen Aerzten verschrieben und ist angenehm im Geschmack, von leichter Verdauung und ohne Ekel oder Erbrechen zu erregen.

Ausgezeichnetes Stärkungsmittel bei allen **schwächlichen, hinfälligen, blutarmen, bleichsüchtigen,** an **Scropheln** oder **Rhachitis** leidenden Personen.

Um Nachahmungen zu verhüten, verlange man ausdrücklich **Golliez' Nussschalensyrup,** Marke der zwei Palmen. In Flaschen von Fr. 3.— und Fr. 5. 50, letztere für die Kur eines Monats reichend. [168

Depots in den meisten Apotheken der Schweiz.

Hauptdepot: Apotheke **Golliez,** Murten.

CHOCOLAT in Tafeln und in Pulver

SPRÜNGLI

leicht löslicher reiner CACAO

Zürich. [4

Von Kennern bevorzugte Marke. Garantirt rein bei mässigsten Preisen.

[203]

Die billigsten u. schönsten

Herrenkleiderstoffe

finden Sie in **grossartigster** Auswahl zu **fabelhaft billigen** Preisen bei **Martin Huber, Kleiderfabrik Zürich,** gegr. 1847 **(In Gassen, Zürich).**

Diese Firma hat vor Inkrafttreten des neuen Zolltarifs grosse Waarenposten äusserst vortheilhaft gekauft und gilt auch in **selbstverfertigten Herren- und Knabenkleidern** etc. weitaus als **billigste Bezugsquelle** für Stadt- und Landleute.

☞ Verlangen Sie sofort Musterkarten. [268

Vorhänge

englische und gestickte

crême und weiss,

Etamine, Gardinenspitzen und Einsätze, crême

empfiehlt in schönster Auswahl [88

Frau M. Mösli,

St. Gallen, Speisergasse 22.

Aussteuerartikel.

259] Spezialität: Beste Qualität **Berner-Leinwand,** 180 und 160 Centimeter breit, für Leintücher. **Kneipp'sche Leibwäsche.** Reistenleinwand.

H. Forrer-Egli, Winterthur.

Goldene Medaillen:

Weltausstellung Antwerpen 1885

Paris 1889.

CHOCOLAT

SUCHARD

NEUCHATEL (SUISSE) [24

Kleinkinder-Ausstattungen

Damenbinden, Umstands-Corsets

Artikel für Wöchnerinnen und Neugeborne [123

Umstandsbinden — Betteinlagen

Discrete Bedienung nur durch Damen.

Kataloge gratis und franko. Postversandt.

H. Brupbacher & Sohn, Zürich.

Das seit langen Jahren als vorzüglich bekannte

Schrader'sche Pflaster

(Indian-Pflaster) von **Jul. Schrader's** Nachf., Apotheker **Gustav Schoder,** Feuerbach bei Stuttgart, das bis jetzt zuverlässigste Mittel bei bösartigen Knochen- und Fussgeschwüren, nassen und trockenen Flechten, offenen Füssen und allen derartigen Schäden, weshalb dasselbe auch immer grössere Verbreitung findet. In dreierlei Nr., Nr. 1, Nr. 2, Nr. 3, per Paket Fr. 3. 75, zu beziehen durch die Apotheken. — Hauptdepot: Apoth. **Hartmann, Steckborn.** [771

21 goldene Medaillen und Ehren-Diplome.

Kemmerich's

21 goldene Medaillen und Ehren-Diplome.

Fleisch-Extract

dient zur Verbesserung von Suppen, Saucen und Gemüsen; gibt allen Speisen durch seinen hohen Gehalt einen kräftigen Geschmack.

Condens. Bouillon

ist jeder praktischen und sparsamen Hausfrau zur raschen Bereitung guter Fleischbrühe zu empfehlen. [260

Fleisch-Pepton

bestes Nahrungs- und Stärkungsmittel für Gesunde und Kranke. In Hospitälern eingeführt, von ersten Aerzten empfohlen.

General-Vertreter für die Schweiz: Bohny, Hollinger & Cie., Basel.

Toilette-Geheimniss.

Das einzig reelle Schönheitsmittel, welches die Haut von **Sommersprossen, Leberflecken, Spröde** und **Röthe** im Gesicht und an den Händen und **sonstigen Mängeln** befreit, ist: [126

Bergmann's

Lilienmilch-Seife

von **Bergmann & Co.,**

Dresden und **Zürich.**

Man achte auf obige Firma und Schutzmarke: Zwei Bergmänner. Es existiren bereits werthlose Nachahmungen. **Preis à St. 75 Cts.**

Erste Preise an allen Ausstellungen.

Dennler's

Eisenbitter

Interlaken

An der Hand von 30jähriger Erfahrung kann dieses werthvollste **Eisenmittel** den Hausmüttern zu ihrem eigenen stärkenden Gebrauche, sowie für ihre kleineren und grösseren Kinder nicht genug empfohlen werden. Die verschiedenartigsten Stadien der **Bleichsucht, Blutarmuth, Schwächezustände** etc. finden durch Anwendung von Dennler's Eisenbitter rasche Heilung und kehren **gesundes Aussehen, Esslust und Körperkraft** allmälig wieder zurück. Viele Tausende von Müttern und Kindern (Knaben wie Mädchen) verdanken ihm ihre wieder erlangte **Gesundheit** und ihr **blühendes Aussehen.** Bei beginnendem Alter ein herrliches **Stärkungsmittel** für beide Geschlechter. Unterstützungsmittel bei Frühjahrs- und Sommerkuren. [442

Depots in allen Apotheken.

Automatische Waschmaschine

für Weisszeug u. für waschächte bunte Wäsche.

Diese **besorgt ganz selbstthätig, von sich aus,** auf jedem gewöhnlichen Kochherd, ohne Reibung, ohne Vorwaschung, ohne schädliche Substanzen, auch die schmutzigste Arbeits- oder Küchenwäsche nur mit Seife, unter vollständigster Schonung selbst die feinsten Lingerien, Tüllvorhänge u. dgl. vollkommen rein und blendend weiss, kurz tadellos gewaschen und fertig abgekocht, je in 1—1½ Stunden eine Füllung. [40

Viele Zeugnisse hiefür a. d. verschiedensten Ständen.

Grösse Nr. I für ca. **15—20** Hemden z. B. **Preis Fr. 24.**
„ „ **II** „ „ **18—24** „ „ „ „ **30.**

Nur gegen Vorauszahlung oder unter Nachnahme des Betrages von **D. Lavater-Butte,** Masch.-Ingen., **Dietlikon** zu beziehen.

Von den vielen bis jetzt angepriesenen

Gesundheits-Corsets

haben sich einzig nur die

Gestrickten Gesundheits-Corsets

von E. G. Herbschleb in Romanshorn

als wirklich praktisch und gesundheitsgemäss bewährt.

Dieselben entsprechen allen von der **Hygieine** gestellten Anforderungen und geben, wenn in der Weite richtig gewählt, dem Körper eine **schöne Taille** und **festen Halt,** ohne irgendwie beengend zu wirken. Durch **vorzügliche Façon** und **elegante Ausführung** unterscheiden sich [46

Herbschleb's Gestrickte Gesundheits-Corsets

sehr vortheilhaft von allen anderen derartigen Fabrikaten; man achte deshalb auf die **Fabrikmarke.** Zu haben in jeder bessern Corset-Handlung.

Schrader's Traubenbrusthonig, Flacon Fr. 1. 25, 1. 90. Seit Jahren bewährtes vorzügliches Hustenmittel für Erwachsene und Kinder.

Schrader's weisse Lebens-Essenz, Flacon Fr. 1. 25, altbekanntes zuverlässiges Hausmittel bei Appetitlosigkeit und Magenbeschwerden aller Art.

Praktische und bewährte, unschädliche Haarfärbe-Mittel sind: **Schrader's Tolma.** Flacon Fr. 2.50.

Schrader's Nuss-Extrakt-Haar-Farbe in blond, braun, schwarz. Fl. Fr. 2. 50.

Schrader's Zahn-Halsbänder, Fr. 1. 25, vorzügliches u. vielbegehrtes Erleichterungsmittel für zahnende Kinder. — **Schrader's Essig-Essenz, Malz-Extrakt, Spitzwegerich-Saft, Malz-Bonbons** u. sonstige Schrader'sche Präparate. Preisliste gratis und franko. Apoth. **G. Schoder, J. Schrader's** Nachf., Feuerbach bei Stuttgart. [777

Hauptdepot: Apoth. **Hartmann, Steckborn.** In den meisten Apotheken in St. Gallen und der ganzen Schweiz.

Bleichsucht

Müdigkeit, Herzklopfen, Appetitlosigkeit werden **sicher geheilt** durch meine unübertroffenen Eisenpillen. Dosis für ca. 3 Wochen Fr. 2.—. **Friedr. Merz,** Apotheker, **Seengen** (Aargau). [244

[11]

(8043)

Vorhangstoffe

eigenes und **englisches Fabrikat, crême** und **weiss,** in grösster Auswahl, liefert billigst das **Rideaux-Geschäft** von — Muster franco — [830

J. B. Nef (vormals Nef & Baumann), **Herisau.**

Carl Osswald, Winterthur

alleiniger Vertreter des Ceylon-Theepflanzer-Verbandes für die Schweiz, empfiehlt direkt importirten **Thee feinster Qualität,** wie folgt: [748

Ceylon Orange Pekoe, das ½ kg. Fr. 6. —.
do., das engl. Pfund = 453 gr. (Original-Packung) Fr. 5. 50.
Ceylon Broken Pekoe, das ½ kg. Fr. 4. 50.
do., das engl. Pfund = 453 gr. (Original-Packung) Fr. 4. 25.
Ceylon Pekoe, das ½ kg. Fr. 4. —.
do., das engl. Pfund = 453 gr. (Original-Packung) Fr. 3. 75.
Ceylon Pekoe Souchong, das ½ kg. Fr. 3. 75.
China Souchong und **China Kongou,** das ½ kg. Fr. 4. 25.

Ferner empfiehlt er **ächten Ceylon-Zimmt,** ganz oder gemahlen ½ kg. Fr. 3. —. 100 gr. 80 Cts. 50 gr. 50 Cts.

Wiederverkäufer und Abnehmer von mindestens 5 kg. erhalten bedeutenden Rabatt. Muster stehen gratis zu Diensten.

Ceylon-Thee ist bedeutend billiger als chinesischer Thee, denn er ist ergiebiger. Derselbe ist vollständig rein und unverfälscht Der Geschmack ist äusserst fein

Pensionnat Briod

Ouchy — Lausanne.

264] Instruction et éducation très soignées. Excellentes références.

[87] **Lachener** **Hafer- und Leguminosen-Präparate, fertige Suppen** in ☐, **Erbswurst, ökonomische Nährsuppen** in ☐ von 4 Portionen zu 15 Cts. Wohlschmeckend, gesund, bequem und billig. **Ueberall verlangen.**

Oettinger & Co. Erstes schweizerisches Stoff-Versandthaus in Zürich liefert zu Fabrikpreisen direkt an Private.

Diplomirt an der Schweizerischen Landes-Ausstellung in Zürich im Jahre 1883.

Ausserordentlich preiswerthe Angebote in Damen-Kleiderstoffen, letzte Neuheiten,

schwarz — weiss — crême — elfenbein — licht — mittel — und dunkle Farben in glatten, **gestreiften, gemusterten, bedruckten und Phantasiegeweben,** per Meter von 75 Cts. bis Fr. 3. 45 — wirklicher Werth Fr. 1. 95 bis Fr. 7. 50.

Spezial-Offerte: **Aecht englische Cheviots und Lawn Tennis Stoffe** in besten reichhaltigsten Qualitäten. Auswahl in schwarz, blau, crême, grau, gestreift und Phantasie zu **Damen-, Herren-, Knaben-** und **Mädchen-Kleidern** und **Blousen** — doppeltbreit — reine Wolle — zirka 100—140 cm. — von Fr. 1. 25 an. [208

Muster obiger, sowie sämmtlicher Damen- und Herrenstoffe nach Auswärts umgehends franko ins Haus. Neueste Modebilder gratis.

Wir laden zur gefl. Besichtigung höflichst ein

Oettinger & Cie., Centralhof, Zürich.

Jede Dame ist im Stande, sich eine **schöne Figur** zu verschaffen, wenn sie unsere Corsets tragen. Dieselben sind nicht nur stets der neuesten Costume-Mode entsprechend gearbeitet, sondern von gut ausprobirtem Schnitt bei solider Verarbeitung. Auswahlsendung franko. Erbitten Mass- und Preisangaben.

Illustrirte Kataloge.

[921] **Wormann Söhne, Basel.**

Schweizer Fabrikat.

Kneipp's Wyss Malzkaffee.

Albert Wyss & Cie., Malzfabrik, **Solothurn.**

Man verlange ausdrücklich nebenstehende bekannte Schutzmarke.

Jedes Paket trägt das Bildniss und die Unterschrift Kneipp's.

Wyss Malzkaffee ist in den meisten Colonialwaarenhandlungen zu haben. [130

(M 5663 Z)

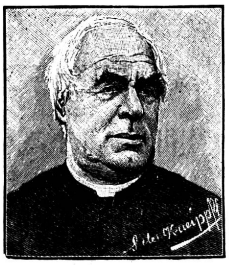

Seidenstoffe

aller Genres liefert in solider Waare zu Fabrikpreisen **Alb. Weber.** [178

Obermeister der mech. Seidenstoffweberei **Zürich** in **Ottenbach.**

Resten und Muster zu Diensten.

Butter! naturrein Honig!

liefert je 9 Pfd. netto franko Nachnahme

Hoftafelbutter Ia, tägl. frisch M. 7.75

Blüthenhonig, allerfeinst „ 5.25

Geflügel

frisch geschlachtet, trocken gerupft und ausgenommen, 5 Kilopaket franko Nachnahme. [166

Mastenten M. 6.50, **Fettgänse** M 6.50, **Poularden** oder **Poulets** M. 6. 50.

R. Freudman,

in **Monasterzyska** (Galizien).

Basler-Leckerli

feinste Qualität, à **60, 80 Cts.** und **Fr. 1** per Paquet, oder in Dessertformat, in beliebigem Quantum, versendet franko gegen Nachnahme

Conditorei R. Schiesser,

924] Marktplatz, **Basel.**

Für 6 Franken

versenden franko gegen Nachnahme

btto. 5 Ko. ff. Toilette-Abfall-Seifen

(ca. 60—70 leicht beschädigte Stücke der feinsten Toilette-Seifen). [103

Bergmann & Co., Wiedikon-Zürich.

Eine kleine Schrift über den

Haarausfall u. frühzeitiges Ergrauen

versendet auf Anfragen gratis und franko die Verfasserin Frau **Carolina Fischer,** 3 Boulevard de Plainpalais, **Genf.** [6

Jedem **Magenleidenden** wird auf Wunsch eine belehrende Broschüre kostenl. übersandt v. J. J. F. Popp in Heide (Holst.). Dieselbe gibt Anl. zur erfolgr. Behandl. von chron. Magenkrankheiten. [76-4

Tricotstoffe

System **Jäger, Lahmann, Kneipp**

in verschiedenen Qualitäten und Breiten zu Fabrikpreisen. [108

St. Goar-Zéender, Basel, Tricotfabrik.

Filiale z. Grabeneck Winterthur. **Sal. Bruppacher** auf Dorf 27 Zürich.

Sämmtliche Neuheiten in Damenkleiderstoffen und **Confections** für **Frühjahr und Sommer** sind in grösster Auswahl eingetroffen.

Costumes und **Confections** nach Maass in bester Ausführung.

Wollene Bettdecken in allen Preislagen. (**Ausschussdecken** mit grösstem Rabatt.) [183

Die neue Davis-Nähmaschine

mit Vertikal-Transportirvorrichtung.

Weltausstellung Paris 1889 **Goldene Medaille.**

Die höchst erreichbaren Auszeichnungen!

Internationale Ausstellung Palais de l'Industrie, Paris 1890. **Ehrendiplom.**

Vertreter **für die Ostschweiz** (ausgenommen Bezirk Zürich): **A. Rebsamen,** Nähmaschinen-Fabrik in **Rüti** (Kanton Zürich).

Einziger Vertreter **für die Stadt u. d. Bezirk Zürich:** **Hermann Gramann,** Mechaniker, Münsterhof 20, Zürich.

Die **„Davis"** unterscheidet sich in ihren Grundzügen ganz von den übrigen, im Gebrauch vorkommenden Nähmaschinen und vereinigt in der vollkommensten Weise in sich **Kraft, Einfachheit,** sowie **Dauerhaftigkeit** mit aussergewöhnlicher Leistung bei **verschiedenartigster** Verwendung. Das verticale Transportir-System der Davis-Nähmaschine sichert unbedingte Genauigkeit der Funktion **bei den stärksten wie bei den leichtesten Stoffen,** wodurch Regelmässigkeit, Schönheit und Solidität der Nähte erreicht wird, und in Folge dessen sich diese Maschine für **jede Art von Beruf** eignet. — Dieselbe ist ebenso leicht zu erlernen wie zu gebrauchen. [145

Gegen Husten und Heiserkeit.

PATE PECTORALE FORTIFIANTE

de J. KLAUS, au Locle (Suisse).

893] **In allen Apotheken zu haben.** (H 5790 J)

GRÆSSTE MODEMAGAZINE

Printemps

Gratis und franco

versenden wir den illustrirten Catalog, in deutscher Sprache, enthaltend die neuen **Modekupfer** für die **Sommer-Saison,** auf frankirtes Anfragen an

JULES JALUZOT & Cº PARIS

Muster der grossartigen Sortimente des **Printemps** ebenfalls gratis. Um genaue Angabe der gewünschten Sorten wird gebeten.

Speditionen nach allen Welttheilen

Porto- u. zollfreie Versand-Bedingungen sowie alle nöthigen Anleitungen zum Maassnehmen und zur genauen Ausführung der Bestellungen aus den Catalogen ersichtlich. [182

Correspondenz in deutscher Sprache

Eignes Speditionshaus in Basel, St-Albanenlage, 3

TELEPHON! **Frauenbinde „Sanitas"** TELEPHON!

Das Neueste, Einfachste und Praktischste. Sollte bei keiner Ausstattung fehlen. Aerztlich empfohlen. Für alle diese Artikel weibliche Bedienung. Postversandt.

Sanitätsgeschäft - Hechtapotheke

C. Fr. Hausmann, St. Gallen

[62

KROPF [245

und **ähnliche Drüsenanschwellungen werden in allen, auch veralteten Fällen,** wo Hülfe überhaupt noch möglich ist, **sicher geheilt** durch meine **unübertroffenen Kropfmittel.** Genaue Beschreibung des Leidens erbittet **Fr. Merz,** Apoth., **Seengen** (Aargau).

Eine brave, intelligente Tochter könnte unter günstigen Bedingungen bei einer **Tapissière** in Winterthur die **Vorhangmacherei** erlernen. [272

Adresse bei der Expedition d. Bl.