Beilage zu Nr. 43 der Schweizer Frauen-Zeitung

Objekttyp: **Appendix**

Zeitschrift: **Schweizer Frauen-Zeitung : Blätter für den häuslichen Kreis**

Band (Jahr): **11 (1889)**

Heft 43

PDF erstellt am: **29.05.2024**

Nutzungsbedingungen

Die ETH-Bibliothek ist Anbieterin der digitalisierten Zeitschriften. Sie besitzt keine Urheberrechte an den Inhalten der Zeitschriften. Die Rechte liegen in der Regel bei den Herausgebern.
Die auf der Plattform e-periodica veröffentlichten Dokumente stehen für nicht-kommerzielle Zwecke in Lehre und Forschung sowie für die private Nutzung frei zur Verfügung. Einzelne Dateien oder Ausdrucke aus diesem Angebot können zusammen mit diesen Nutzungsbedingungen und den korrekten Herkunftsbezeichnungen weitergegeben werden.
Das Veröffentlichen von Bildern in Print- und Online-Publikationen ist nur mit vorheriger Genehmigung der Rechteinhaber erlaubt. Die systematische Speicherung von Teilen des elektronischen Angebots auf anderen Servern bedarf ebenfalls des schriftlichen Einverständnisses der Rechteinhaber.

Haftungsausschluss

Alle Angaben erfolgen ohne Gewähr für Vollständigkeit oder Richtigkeit. Es wird keine Haftung übernommen für Schäden durch die Verwendung von Informationen aus diesem Online-Angebot oder durch das Fehlen von Informationen. Dies gilt auch für Inhalte Dritter, die über dieses Angebot zugänglich sind.

Ein Dienst der *ETH-Bibliothek*
ETH Zürich, Rämistrasse 101, 8092 Zürich, Schweiz, www.library.ethz.ch

http://www.e-periodica.ch

Briefkasten

Frau **B. B.-L.** in **Z.** Das betreffende Gedicht ist in unserem Besitze und der Brief ist der gewünschten Stelle übermittelt. Das heutige Schreiben wird ebenfalls spedirt.

Frau **L. K. K.** in **B.** Besten Dank für Ihre freundliche Beantwortung. Rezept und Fassung sind gut und beides wird Freude machen.

Abonnentin in **Wädensweil.** Sofern die Beantwortung einer Frage eine persönliche Empfehlung in sich schließt, so muß der Name beigefügt werden.

Junggeselle in Trauer. Es wird nach Ihrer Adresse gefragt. Ihre Adressenangabe ermöglicht uns die Uebermittlung eines zu Ihren Handen bestimmten Schreibens.

Johanniswürmchen am Main. Die von Verhältnissen erzwungene Zurückgezogenheit ist keine Tugend. Wenn es von Ihnen abhinge, so möchten Sie gar zu gerne elektrisches, Alles überstrahlendes Licht sein. Wir würden das Glühwürmchen vorziehen; es trägt sein Lichtlein in sich selbst, die elektrische Flamme aber, so hell sie strahlt, ist nur entlehntes, durch Andere hergestelltes und vom guten Willen Anderer abhängiges Licht. In diesem Sinne bedarf Ihr „Nothschrei" keiner weiteren Beleuchtung oder Beantwortung. Gewiß werden Sie dies bei ruhigem Nachdenken selbst finden. Glauben Sie ja nicht, daß hervorragende Menschen nur in hervorragenden, glänzenden Lebensstellungen geschaffen werden. Unter den kleinen, stillen Leuten finden Sie Perlen, aber verborgene, die Sie eben suchen müssen. Dies bewußte Suchen und glückliche Finden ist ein Zeichen von Lebensweisheit, die Ihnen noch vollständig abgeht. Sie nehmen jetzt noch den Schein für die Wirklichkeit, die Schale für den Kern. Die innere Unruhe aber, das unverstandene Drängen nach eigener Entwicklung ist vorhanden. Stellen Sie sich hinein in's Getriebe des Lebensmarktes, in dieser oder jener Form, so werden Ihnen die Augen bald genug aufgehen und Sie werden den stillen Frieden eines einfachen, geborgenen Heims nach seinem Werthe zu schätzen verstehen. Was das Leben Ihnen geboten, nach dem sehnen sich Tausende und aber Tausende unter den härtesten Kämpfen umsonst, es wird ihnen nicht zu Theil — das Glück eines friedlichen, sorgenfreien Daheims.

J. T. T. Wir haben Besseres zu thun, als mit kindischen Wortklaubereien die kostbare Zeit zu vertändeln. Suchen Sie sich einen unbeschäftigten Korrespondenten, dem solche Papiergefechte Freude machen.

Frau **A. B.** in **R.** Haben Sie vom „Selbstkocher" noch nichts gehört? Wo kein Ofen zum Kochen eingerichtet ist, bietet der Selbstkocher vollsten Ersatz. Sie können den Apparat im Wohnzimmer stehen haben, es entsteigen ihm keine Dämpfe. Wenn Sie sich durch eigene Anschauung überzeugen wollen, so sind wir im Falle, Ihnen zu dienen.

Frl. **Julie M.** in **G.** b. **A.** Lernen Sie, eine gute Küche zu führen und was damit zusammenhängt. An Stellung wird es Ihnen dann nie fehlen, und wenn Bescheidenheit Sie ziert, wenn Ihr Umgang in angenehmen Formen sich bewegt und wenn Sie sich willig den Wünschen und Anordnungen einer Herrin zu fügen verstehen, dann ist Ihr Glück gemacht — Sie sind ein viel begehrtes und unworbenes Kleinod. Ob Sie nun die Kunst des Kochens in Deutschland lernen oder in Frankreich, das bleibt sich gleich; denn aus dem Einen entwickelt sich nachträglich das Andere.

Herrn **Sch.** in **G.** Des Kindes gesunde Körperentwicklung ist das Erste und Wichtigste. Wenn es schlaff und blaß ist oder aufgeregt und reizbar, ohne erkennbare, äußere Ursache, so ist etwas nicht in Ordnung, und es muß dem angegriffenen Organismus unter allen Umständen volle Beachtung geschenkt werden. In erster Linie ist völlig ungehemmte, körperliche Bewegung geboten, auch der reichliche Genuß von frischer, reiner Luft und eine ausgiebige Hautpflege. Ein solches Kind braucht aber aufmerksame Ueberwachung und sorgfältige, sachkundige Bedienung, die nicht jedes Elternhaus zu bieten im Stande ist. Eine gute Kinderheilanstalt könnte da auf's segensreichste in die Lücke treten. Auf den angefangenen Schulunterricht darf in solchem Falle keine Rücksicht genommen werden, das läßt sich Alles nachholen, denn ein völlig erstarktes, gesundes Kind lernt spielend, was ein angegriffenes und schwächliches zu Boden drückt. Ein Jahr der körperlichen Erholung und Entwicklung gewidmet, ist niemals verloren.

Frl. **M. P.** in **H.** Ihr Gesuch gehört in den Anzeigentheil und muß der Expedition zugestellt werden. Der Briefkasten der Redaktion vermittelt ausschließlich die offene Korrespondenz zwischen den Leserinnen und der Redaktion.

Berichtigung (für einen Theil der Auflage): Im Briefkasten von Nr. 42, Zeile 25 von oben, soll es heißen: „geplante" statt galante.

* * *

A. V. in **M.** Für erhaltene Marken, welche zu gemeinnützigem Zwecke Verwendung finden, besten Dank.

Verlag der Schweizer Frauen-Zeitung.

Vom Büchermarkte.

Das Normalkind. Praktische Anleitung für Mütter, Kinder gesund, schön und gut großzuziehen. Von Anna Woas. Zweite Auflage. Berlin, W. Verlag von Friedrich Pfeilstücker, 1889. Preis 80 Pfg.

Unter diesem verlockenden Titel bietet die Verfasserin der Frauenwelt eine werthvolle Gabe. Das „Kindergroßziehen" gilt sonst allgemein als ein schweres, mancherlei Opfer an Kraft, Zeit und Behagen der Eltern erforderndes und in seinen Resultaten oft recht undankbares Geschäft. Und in der That, eine Menge von Kindern, die anscheinend gesund geboren wurden, kränkeln und serbeln dahin, oder sie winden sich durch alle möglichen und unmöglichen Kinderkrankheiten hindurch, um schließlich als geschwächtes Geschöpf mit dem Dasein kämpfen zu müssen. Liest man aber nun das handliche, 80 Seiten haltende Büchlein, so produzirt sich das Geschäft des Aufziehens in einem ganz anderen Lichte. Es bringt uns die Ueberzeugung bei, daß die schwere Arbeit, die Aufregung und Sorge bei der Aufzucht von Kindern mit Leichtigkeit umgangen werden könne durch naturgemäße Wartung und Pflege. Als besondern Vorzug des Büchleins nennen wir den Umstand, daß es in einfachster Sprache die Erfahrungen und Ueberzeugung einer denkenden und beobachtenden Mutter uns übermittelt. Was der gefeierte Niemeyer in seinen Büchern den Gebildeten sagt, das sagt „Das Normalkind" in kurzer, zutreffendster Weise für das Volk. Das Schriftchen wird vielfachen Nutzen stiften, wo immer es gelesen wird.

* * *

Stickereimonogramm für Schulen, Dessinateure, Stickerinnen 2c., entworfen und gezeichnet von Ed. Boos-Jegher, Vorsteher der Kunst- und Frauenarbeitsschule Zürich. Verlag von Orell, Füßli & Cie., Zürich.

Der Verfasser hat mit der Erstellung dieses Werkes einen glücklichen Griff gethan auf einem Gebiete, das sonst schon reichlich bearbeitet ist. Wohl existiren kostbare, reichhaltige Sammlungen in Vorlagen für Weiß-, resp. Monogrammstickerei. Diese sind aber zur allgemeinen Anschaffung entweder zu theuer, oder sie sind nur für's Auge und nicht aus praktischer Erfahrung herausgeschaffen. Der praktische Werth, die leichte und allseitige Verwendbarkeit des Boos'schen Werkes ist schon beim ersten Blick in die Augen springend. Mit gefälligen Formen ist die größte Uebersichtlichkeit der Initialen gepaart und besonders werthvoll ist der Umstand, daß nach klar vorgezeichneter Anleitung die reichverzierten Formen auf verschiedene Stufen vereinfacht werden können, ohne an Eleganz einzubüßen. Dem hübschen Hefte selbst sind praktische Winke zur Benützung der Stickereivorlagen beigedruckt. Sammlung von 900 Monogrammen in 3 verschiedenen Größen und in einfacher und reicher Ausstattung. 6 Lieferungen à Mk. 2. 50. Ausgabe in einem Heft. Alphabete in einfacher und reicher Ausstattung und in verschiedenen Größen, 36 verzierte ganze Namen mit abwechselnden Schriftarten, sowie einer Anzahl Eckstücke. Das ganze Heft 3 Mark.

Beste Bezugsquelle von Seidenstoffen
ist das Seidenwaarenhaus
Adolf Grieder & Cie in Zürich (Schweiz).
Porto- und zollfreier Versandt an Private.
Muster umgehend franko. [880—4

Unsere Leser werden mit Vergnügen vernehmen und uns für diese Nachricht Dank wissen, daß ihren mit Vorliebe gebrauchten Zahnmitteln: **„Zahn-Elixir", „Pulver"** und **„Pasta"** der ehrw. **Benediktinerpater der Abtei von Soulac** die **höchste Auszeichnung** für Zahnmittel auf der **Weltausstellung 1889** zuerkannt wurde. — Ehre und Ruhm diesen gelehrten Forschern, den ehrw. Benediktinerpatern von der Soulac-Abtei und ihrem General-Agenten: **A. Seguin, Bordeaux.**

Malaga oro fino (rothgold.) Fr. 1. 60. **Madeira fino** Fr. 1. 50. **Jerez Amoroso** (Sherry) Fr. 2. **Oporto fino** Fr. 1. 50. **Moscatel fino** (feiner, süsser Dessertwein) Fr. 1. 65, per ganze Flasche, in Kisten von Fr. 12 an, auch in verschiedenen Sorten, Packung frei, ab Basel. Grosse Auswahl in feineren Sorten. Direkter Import. Preisliste franko. **Pfaltz, Hahn & Cie., Barcelona** und **Basel.** Hoflief. I. M. der Königin-Regentin von Spanien. [9

Ganz seidene Spitzenstoffe, 70 cm. breit (schwarz und crême), Fr. 2. 45 bis Fr. 52. 50 (Chantilly, Guipure und ächte Schweizer-Stickerei), vers. meter- u. stückweise das Seidenfabrik-Dépôt **G. Henneberg Zürich.** Muster umgehend. [298—1

Flanelle in Molton und Kern-Köper, nur Prima-Qualitäten, à 95 Cts. per Elle oder Fr. 1. 60 per Meter, sowie **Seiden-Peluche** dauerhaftester und schönster Qualität, à **Fr. 2. 95 per Elle** oder Fr. 4. 95 per Meter, versenden in beliebiger Meterzahl direct an Private franko in's Haus
Oettinger & Co., Centralhof, **Zürich.**
P. S. Muster in Besatz und Kleiderstoffen umgehend franco. [763—7

Stelle-Gesuch.

872] Eine gebildete Tochter von 27 Jahren, mit allen Hausarbeiten vertraut, wünscht eine Stelle als Stütze der Hausfrau oder zu Kindern.
Gefl. Offerten unter Chiffre A O 872 befördert die Expedition d. Bl.

Gesucht.

871] Für ein intelligentes Mädchen aus guter Familie, welches den **Lingère-Beruf** erlernen möchte, wäre in der Nähe von Neuenburg eine Stelle offen. Gelegenheit, die französische Sprache zu erlernen. Für nähere Auskunft sich zu wenden an Herrn Pfarrer **de Meuron, St-Blaise.**

Eine brave Tochter aus achtbarer Familie, welche auch schon im **Serviren etwas bewandert ist,** wird in ein **Hotel II. Ranges gesucht.**
Gefl. Offerten unter Chiffre H 4046 Z an die Annoncen-Expedition **Haasenstein & Vogler, Zürich.**

Ein treues, im Kochen und in den Hausgeschäften gut bewandertes Mädchen **sucht Stelle bis 1. November.** Schriftliche Offerten unter Chiffre A S B poste restante Wädensweil erbeten. [864

Es suchen Stellen:

a) Eine intelligente Tochter, der französischen Sprache in Wort und Schrift vollkommen mächtig, **zu Kindern** oder als **Zimmermädchen** in einem besseren Herrschaftshaus oder auch zum **Serviren.**
b) Ein Mädchen, das mit guten Zeugnissen versehen ist und gut kochen kann, baldmöglichst zu einer Herrschaft.
Frau **Bötschi,** Hinterg. 252, **Winterthur.**

Ladenfräulein gesucht

in der Person einer wohlerzogenen, braven Tochter mit genügender Schulbildung zur vorläufig aushülfsweisen und später definitiven Besorgung eines feinen Detailgeschäftes in Winterthur, wobei ihre Dienste je nach Bedürfniss auch als Stütze der Hausfrau in Anspruch genommen würden. Die Stelle passt am besten für eine Tochter, welche mehr auf freundliche Behandlung und angenehme familiäre Stellung als auf grossen Lohn sieht. Anmeldungen, wenn möglich unter Beilage der Photographie, befördert unter Chiffre A B 867 die Expedition d. Bl. [867

In einem achtbaren Hause

hätte eine anständige Tochter Gelegenheit, unter Aufsicht der Hausfrau bei liebevoller Behandlung neben einer Magd das **Hauswesen** gründlich zu erlernen.
Offerten unter Chiffre V 861 befördert die Expedition d. Bl. [861

Eine tüchtige, gut empfohlene Haushälterin mittleren Alters sucht eine entsprechende Stelle. Gute Zeugnisse und Referenzen stehen zu Diensten. Gefl. Offerten sub Chiffre L 858 befördert die Expedition d. Bl. [858

Eine junge Tochter, die die **Weissnäherei** und zugleich die **französische Sprache** erlernen möchte, oder eine junge Tochter, die die **bessern Schulen von Neuenburg** zu besuchen wünscht, finden gute Aufnahme unter günstigen Bedingungen bei **Madame Barbier,** maitresse lingère, **Neuchâtel.** [854

Eine junge Tochter aus achtbarer Familie wünscht Stelle als **Kinder-** oder **Zimmermädchen.** Eintritt könnte sofort geschehen. — Gefl. Offerten sub Chiffre M J 850 bef. d. Exp. d. Bl. [850

Gesucht:

865] Für eine kleine Familie in Ober-Italien eine tüchtige **Köchin,** die etwas italienisch oder französisch versteht und gute Zeugnisse besitzt. Monatlich **Fr. 30.**
Anmeldungen unter Chiffre A W 865 sind an die Expedition d. Bl. zu richten.

Gesucht für sofort:

Ein treues Mädchen, das etwas kochen kann und die Hausgeschäfte versteht, nach Stein a. Rh.
Anmeldung bei der Expedition d. Bl. sub Chiffre L W 857. [857

Gesucht.

851] Eine treue, ordnungsliebende Person im Alter von 40—45 Jahren könnte Anstellung haben bei einer kleinen Familie. Kinder sind keine zu besorgen.
Offerten befördert unter Ziffer 851 die Expedition dieses Blattes.

Eine alleinstehende Dame

wünscht **Vertrauensstelle** in einer kleinen Familie. Honorar nebensächlich. Gefl. Offerten sub Chiffre C H 849 befördert die Expedition d. Bl. [849

Internationales
Töchterinstitut Lugano
(Italienische Schweiz).

Unterricht in den modernen Sprachen, Naturwissenschaften und allen andern Schulfächern.
Ausbildung in Hauswirthschaft und Kindererziehung nach den Grundsätzen Fröbel's und Pestalozzi's.
Gesunde, schöne Lage des Hauses, zweckentsprechende Einrichtung.
Für Prospekte wende man sich an die Direktion.
Referenzen: Herr Dr. Simon Kaiser, alt Nationalrath, Bern; Herr Pfarrer Bion, Zürich; Herr Dr. Zbinden, Lugano. [853

Deux jeunes demoiselles
désirant apprendre le français, **seraient reçues à prix modéré** dans une **bonne famille près Vevey.** Bonnes leçons, soins maternels. Références de 1er ordre.
Adresser offres sous **Chiffres H 3253 M à MM. Haasenstein & Vogler, Montreux.** [846

Töchterpensionat **Dedie-Juillerat** in **Rolle,** Genfersee. Prosp. u. Referenzen zu Diensten. (H 9885 L)

Handarbeiten
in **Spitzen** und **Fournitures**
von **Louis Jeanneret, Neuenburg.**

Originalzeichnungen und Copien, Vorlagen für Spitzen, Spitzenkissen, Spinnräder, Spindeln, Stecknadeln, Agraffen, unzerreissbare Cartons, Stecher etc. Flandrisches Garn, Wolle, Seide, Gold- und Silberfäden etc. [874

Sehr beachtenswerth
für junge Töchter.
869] **Praktische Kurse** nach akademischer Lehrmethode, zur selbständigen Ausübung des **Lingerie-** und **Chemiserie-Berufes,** werden in einem bestrenommirten Lingerie-Atelier ertheilt. Pension im Hause. Schriftliche Eingaben sind unter Chiffre **J Z 869** an die Expedition dieses Blattes einzureichen.

Zu verkaufen.
833] In einer fruchtbaren Gegend am Bodensee wäre ein sehr schönes arrondirtes **Besitzthum** mit prächtigem Obst-, Gemüse- und Blumengarten, mit Scheune und zirka 4—5 Jucharten vom besten Wiesland, mit vielen Obstbäumen der besten Sorten bepflanzt, zu verkaufen. Das Wohnhaus ist mit laufendem Brunnen und Waschküche versehen, enthält 14 Zimmer, wovon 8 heizbar und eines mit Balkon mit schönster Aussicht auf den See und die Gebirgswelt. — Das Ganze ist auf's Comfortabelste eingerichtet und würde sich, weil nächst der Bahnstation gelegen, für jegliches Geschäft eignen.
Von wem sagt die Expedition d. Bl.

Für Neubauten, [804
Wohnungseinrichtungen etc.
empfehle mein reichhaltiges Lager in
Vorhängen aller Art
abgepasst und am Stück,
gestickte und franz.-engl. Guipures.
Vadianstrasse 19 **St. Gallen** **Egli-Lutz** hinter der Helvetia.

Bienenhonig
eigener Zucht, ausgeschleudert, verkauft mit Garantie für Aechtheit, in Büchsen à 1 und 2 Kilo à **Fr. 2.** — per Kilo [743
Max Sulzberger, Horn b. Rorschach.

Eine kleine Schrift über den
Haarausfall u. frühzeitiges Ergrauen
versendet auf Anfragen gratis und franko die Verfasserin Frau **Carolina Fischer,** 3 Boulevard de Plainpalais, **Genf.** [287

[20

Hydroleine, engl. Seifenpulver, **ein Packet à 15 Cts.,** ersetzt 1/2 Kilo Marseiller-Seife, reinigt die Wäsche weisser und schneller. In Fässchen von 50 Kilo à Fr. 52. — **Ehrendiplom Brüssel 1888.** — Best lautende Zeugnisse vieler Spitäler, Waschanstalten etc. (H 4145 Q) [1032
Dépôt bei: **A. Füllemann,** Speisergasse 17, **St. Gallen.**
— En gros: **Robert Wirz, Basel.** —

Niemand versäume es, bei Bedarf unsere Muster-Collection zu verlangen; dieselbe wird franco zugesandt und enthält eine prachtvolle Auswahl einfacher bis feinster Stoffe für Damenkleider und Regenmäntel, sowie Herren- und Knabenkleiderstoffe. Preis per Meter oder Elle **sehr billig.** Versandt franco. Modebilder gratis. Grosse Confections-Magazine **Wormann Söhne, Basel.** [792

Bei dem Herannahen des Winters wird hiemit auf die sogenannten Verdichtungsstränge
Zugluftabschliesser
aufmerksam gemacht. Sie bestehen aus dochtartig gedrehter, feiner, elastischer Baumwolle, mit Laküberzug, die man in den Falz der Fenster oder Thüren einklebt.
Sobald sie festgeklebt sind, was nur einige Minuten dauert, hindern sie das Oeffnen, Schliessen oder Reinigen der Fenster oder Thüren nicht einen Augenblick.
Es ist dieses das beste und billigste Mittel zur Beseitigung der Kälte, Zugluft bei Fenstern und Thüren; es verhindert nebenbei auch das Eindringen schlechter Dünste etc. und es verschafft eine warme, behagliche Wohnung.
Der Artikel ist vorräthig in drei verschiedenen Stärken à **Fr. 2. 75** per Paquet (Nr. 1 enthaltend 25 Meter, Nr. 2 enthaltend 14 Meter, Nr. 3 enthaltend 7 Meter), bei
866] **Rudolf Gut,** Tapetenhandlung, **Zürich,** Kirchgasse 32.

Médailles d'or
et d'argent
et diplomes
Amsterdam
Anvers, Paris
Académie national
Berne [13
Londres, Zürich
Cacao & Chocolat
en Poudre.

Wie gelangt man zu einem zarten Teint?
Einzig und allein durch Anwendung der seit Jahren berühmten und ärztlich empfohlenen **Kali-Kräuter-Seife.** Dieselbe erzeugt **zarten, frischen Teint** und hat sich glänzend bewährt gegen rauhe, spröde, fleckige Haut, **Sommersprossen, Gesichtsröthe, Pickeln, Finnen, Mitesser etc., à 65 Cts.,** in Verpackung von 3 Stück **Fr. 1. 95.** (H 749 Q)
Kali-Crême-Seife entfernt sicher **Flechten, Bartflechten, Hautröthe, Hautausschläge** jeder Art. Die **absolute Unschädlichkeit** wird ebenso garantirt wie die **zuverlässige Wirkung** bei richtiger Anwendung, à **Fr. 1. 25** und **Fr. 2. 50** pro Büchse.
Chinawasser zur **Stärkung** und **Pflege** der **Kopfhaut,** à **Fr. 2. 30.**
Hoppe's aromat. Mundwasser, zum **Desinfiziren** des **Mundes** und der **Zähne,** à **Fr. 2. 20.**
Hoppe's Brillant-Zahnpulver, verleiht den **Zähnen** eine **weisse Farbe,** à **75 Cts.**
Titonius-Oel oder **Haarkräuselwasser, natürliche Locken** zu erzielen, à **Fr. 1. 75.**
Haarfarbe, blond, braun und **schwarz, unschädlich,** à **Fr. 2. 25.**
Haartod, zur **Entfernung lästiger Haare,** à **Fr. 1. 60.** [220
— Nur ächt, wenn mit dem Namen der Firma „Gebrüder Hoppe" versehen. —
General-Dépôt: Eduard Wirz, Gartenstrasse, Basel.
In **St. Gallen** bei **F. Klapp,** Droguerie zum „Falken".

Brooke's Putzseife sollte in keiner Haushaltung mehr fehlen, ist das beste Mittel, um Rost, Schmutz, Flecken, Anlaufen zu entfernen, reinigt alle Küchengeräthe, macht Messing, Kupfer, Bestecke, Waffen etc. spiegelblank. — Zu haben in allen bessern Droguen und Spezereihandlungen. — Preis **25 Cts.** [22
(H 4208 Q) En gros: **Robert Wirz,** Gartenstr. 66, **Basel.**

Gegen Husten und Heiserkeit.
PATE PECTORALE FORTIFIANTE
de J. KLAUS, au Locle (Suisse).
868] **In allen Apotheken zu haben.** (H 5000 J)

Das Handstickereigeschäft Sonderegger-Tanner in Herisau
empfiehlt sich bestens für das **Besticken** von **Aussteuersachen, Leintüchern, Kissenanzügen, Servietten, Nastüchern.**
Eine reiche Auswahl der geschmackvollsten Zeichnungen steht zu Diensten. Auf Wunsch werden Zeichnungen mit darauf bemerkten Preisen in's Haus gesandt. Pünktliche und prompte Ausführung. Billigste Preise. (M 6925 Z) [885

Handschuhe
(eine Partie fleckige billig)
799] empfiehlt
G. Baumann a. Tyrol, Neugasse 30, St. Gallen.

Echte
Eiernudeln und Fideli
sowie feinsten
Blüthenhonig
empfehle wieder bestens. [875
W. Mittelholzer, Bäcker, unterer Graben, **St. Gallen.**

[968]

Feine
Flaschenweine
per Flasche
Malaga, rothgolden, superior Fr. 2. —
do. do. Ia „ 1. 75
do. dunkel „ 1. 80
Muscat, super. (f. Damenwein) „ 2. 50
Madeira, superior (direkt von der Insel) „ 2. 50
Madeira, Ia (spanischen) „ 2. —
Marsala, superior „ 2. 50
Vermouth di Torino „ 2. —
Ferner:
Offene rothe und weisse Tischweine
zu billigen Preisen. [863
Eugen Wolfer & Co.
Flaschenweingeschäft, **Rorschach.**

Goldene Medaillen:
Weltausstellung Antwerpen 1885.
Paris 1889.
CHOCOLAT

SUCHARD
NEUCHATEL (SUISSE)
252

500 Mark in Gold,
wenn **Crême Grolich** nicht alle Hautunreinigkeiten, als Sommersprossen, Leberflecke, Sonnenbrand, Mitesser, Nasenröthe etc. beseitigt u. den Teint bis i. Alter blendend weiß und jugendlich frisch erhält. Keine Schminke! Preis Frs. 1.50. Hpt.-Dep. **A. Büttner,** Apoth., **Basel.** [379

Wecker-Uhren,
vom billigsten, gewöhnlichen Messing-Wecker bis zu den elegantesten Stell- und Hänge-Weckern versendet gegen
828] Nachnahme mit Garantie
Th. Stierlin, Uhrmacher, **Rorschach.**
Versandt-Catalog gratis und franco.

U. Studer's
Schweizer Bienenfreund
(Organ für rationelle Bienenzucht)

beginnt mit 1. Dezember 1889 einen neuen Jahrgang, erscheint monatlich in Heften von 16—24 Seiten Inhalt und kostet **per Jahr nur Fr. 2. —.**

Jedem Bienenzüchter und Bienenliebhaber, ganz besonders auch dem Korbbienenzüchter, kann diese vortrefflich redigirte, im Verlage von Herrn **U. Studer in Niederried** am Brienzersee zu beziehende Bienenzeitung aufs Angelegentlichste empfohlen werden. [870

Preise von Thee
feinster Qualität und neuester Ernte
von **Carl Osswald in Winterthur.**

Ceylon in Original-Packung:

1 Paquet von 2 engl. Pfd.	(906 Gr.)	Fr.	7. —
1 „ „ 1 „ „	(453 Gr.)	„	3. 50
1 „ „ 1/4 „ „	(113 Gr.)	„	1. 20

Chinesischer, Kongou oder Souchong:
per 1/2 Kilogramm . . . . . Fr. 4. 25

Franco gegen Nachnahme. Wiederverkäufer und Abnehmer von mindestens 10 Pfund erhalten Rabatt. [800

Ein Fingerzeig.

823] Dem Kranken und Hülfesuchenden wird es oft recht schwer, den richtigen Weg zur Heilung zu finden, namentlich im geliebten Schweizerland, wo die Zeitungen von Annoncen dieser Art überfüllt sind. Der Zweck dieser Zeilen soll der sein, durch eigene Erfahrung Etwas zu loben und zu empfehlen, welches es in vollem Masse verdient. Schreiber dieses sah Herrn Rudolf Wetach, Heizer in Thun, nach jahrelangem Leiden des Magens endlich wieder genesen. Ebenso erging es Frau Demuth in Schönenwerd bei Aarau. Ferner ward Herrn J. Giesling's Sohn in Matten bei Interlaken von schwerem Verdauungsleiden, das ihn dem Tode nahe brachte, noch rechtzeitig befreit. Ganz besonders glücklich aber schätzt sich Herr Gottlieb Leuenberger in Leiniswyl bei Klein-Dietwyl, sein 20 Jahre währendes Magenleiden gehoben zu sehen. Auch Jakob Leutwiler in Steffisburg bei Thun kann Gott nicht genug loben, endlich Erlösung von 13jährigem Magenkatarrh gefunden zu haben. Herr J. Koch bei der Gotthardbahn in Luzern litt 8 Jahre und sah das peinlichste aller Leiden, den Magenkatarrh, schwinden. Doch Herr Moser, weiland Lehrer in Besenbüren (Kt. Aargau), sagt wörtlich: „Der göttlichen Vorsehung sei Lob und Dank für meine schnelle und radikale Heilung von meinem so schmerzhaften Magenleiden. Möge solche Hülfe stets bestehen und so nach und nach in jedem Erdstrich, in jedem Palast und in jeder Hütte, wo immerhin Verdauungskranke sind, Aufnahme finden."

Sind noch weitere Zeugnisse nöthig? Es könnte wohl eine viel grössere Anzahl Geheilter genannt werden, doch wozu? Der Hoffnungslose und nochmals Vertrauende mag sich per Postkarte als Leidender melden, alles Nähere wird kostenlos mitgetheilt. Briefe werden erbeten durch die **Annoncen-Expedition Adolf Steiner in Hamburg** unter Chiffre **„J. J. Friedrich".**

CHOCOLAT
in Tafeln und in Pulver
SPRÜNGLI
leicht löslicher reiner
CACAO

ZÜRICH. [553
Von Kennern bevorzugte Marke.
Garantirt rein bei mässigsten Preisen.

Die White-Nähmaschine.

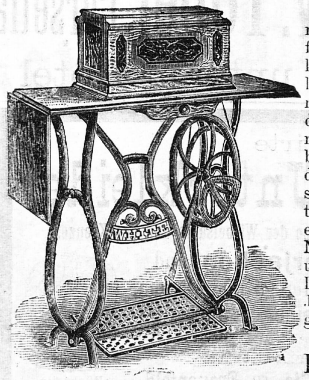

Sie ist die beste und einfachste Nähmaschine der Neuzeit. Sie ist von so einfacher Konstruktion, dass es wenig oder gar keiner Unterweisung bedarf. Es ist die am leichtesten gehende Maschine und die geräuschloseste, welche es gibt. Eigenschaften, die von Frauen bei der Wahl einer Nähmaschine nie übersehen werden. Sie hat das beste Trittbrett von irgend einer Nähmaschine, derartig konstruirt, dass der leichteste Druck sie in Bewegung setzt, ohne selbst die zartesten Frauen zu ermüden. Sie hat ein selbsteinfädelndes Schiffchen, eine selbsteinsetzende Nadel und näht tadellos die leichteste Seide und Muslin bis zu den dicksten Wollen- und Baumwollstoffen. Schriftliche Garantie fünf Jahre. Prospekte und Auskunft franko und gratis.

Zur gefl. Abnahme empfiehlt sich bestens
Franz Spiess-Kubli, Glarus.

Fortwährend zu beziehen von Frau **Hagen-Tobler** in **Bühler** bei **St. Gallen** (portofrei): [856

I. Grosse Ausgabe der praktischen Anleitung zur leichten Selbsterlernung der einfachen Kleidermacherei mit 95 Schnittmustern in Naturgrösse vom kleinsten bis zum grössten Mass, für Knaben sowohl als für Mädchen, ebenfalls noch eine Beigabe von Schnittmustern für eine vollständige Herrenkleidung. Preis **Fr. 10.**

II. Kleinere Ausgabe: Frauen- und Töchtergarderobe, alles enthaltend, was eine einfachere Frau bedarf, sowohl an Leibwäsche wie an Kleidern. Preis **Fr. 4.**

III. Praktische Anleitung zur Selbstanfertigung von **Puppenkleidern** mit 88 Schnittmustern. Preis **Fr. 5.**

IV. 42 sortirte Schnittmuster für Puppen mit Beschreibung. Preis **Fr. 2. 75.**

Versehen mit den vorzüglichsten Empfehlungen, sowie mit Beweisen von dem gut Anpassen der Schnittmuster, von Kompetenten wie von Laien. Welch grossen Anklang diese Werke finden, beweist der bisherige Absatz von beinahe 3000 Exemplaren, wovon in fremde Länder auch versandt wurden.

VEVEY — CH. PETER & CO. — VEVEY

Milch-Chocolade in Pulver und in **Croquettes.**
Die einzigen, welche die nährenden und milden Eigenschaften des Cacaos und der Milch vereinigen. Man verlange den Namen des Erfinders. [10

Müller's Kokosnussbutter

wird von ersten Aerzten und Chemikern rühmlichst empfohlen und ist in zahlreichen Familien und Anstalten eingeführt. Viele Atteste und Empfehlungen liegen vor. — Die **Conservenfabrik in Frauenfeld** schreibt u. a.: „Wir möchten hiemit Jedermann empfehlen, wenigstens einen Versuch zu machen, und wir sind überzeugt, dass sich Müller's Kokosnussbutter bald bei uns einbürgern wird." — **Sprüngli & Sohn in Zürich** bemerken: „Wir erklären gerne, dass wir Müller's Kokosnussbutter erprobt und als in jeder Beziehung gut befunden haben." — Herr **Fischer, Bäcker in Basel,** theilt mit: „Müller's Kokosnussbutter eignet sich punkto Fettgehalt und feinem Geschmack vorzüglich zu Backwerk und für die Küche." — **Preis per Pfund à Fr. 1.**

Feinstes Kochfett von reinem Geschmack wie Butter, per 4-Pfund-Büchse à Fr. 4.

Zu geneigter Abnahme empfiehlt sich bestens
785] **F. Henne,** Schmidgasse 10, **St. Gallen.**

[429] (8043)

(M 6853 Z) [698]

Bestes Mittel

gegen **feuchte** und **kalte Betten** und den hierdurch erzeugten **Rheumatismus** sind unwiderruflich die **reinwollenen Normal-Schlafsäcke** [842

	lang	breit	lang	breit	lang	breit
cm.	80	45	100	50	120	60
à Fr.	3. 80		5. 20		6. 40	

von der
Tricotfabrik St. Goar-Zeender, Basel.

Man beliebe bei Bestellungen von
Tricot-Taillen
nachsteh. Masse genau auszufüllen

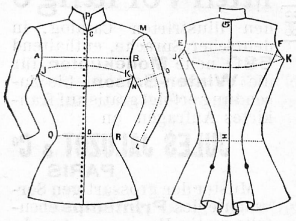

A B	. . .	Brustbreite,
C D	. . .	Taillenlänge vornen,
E F	. . .	Rückenbreite,
G K	. . .	Rückenlänge,
J K J	. . .	Brustumfang, [542
L M	. . .	Aermellänge,
N O	. . .	Armweite,
P	. . .	Kragenweite,
Q R	. . .	Taillenumfang.

Tricot-Resten werden beigefügt.
Reichhaltige Muster-Collection von **Tricot-Stoffen** in glatt und gestreift, eigener Fabrikation. Grosse Auswahl in **Kinder-Kleidchen.** Prompte Bedienung. Fabrikpreise.

St. Goar-Zeender
Tricot-Fabrik Basel.

Vernickeln
Versilbern
Vergolden
besorgt prompt und billigst auch bei den grössten Aufträgen
die galvanoplastische Anstalt von
Th. Leopold, Opt. und Mech.,
791] **Börsenplatz, St. Gallen.**

Richters
Anker-Steinbaukasten

sind und bleiben das **beste** und **billigste Geschenk** für Kinder über drei Jahren. Das billigste deshalb, weil deren farbige Steine fast **unverwüstlich sind,** so daß die Kinder **jahrelang damit spielen können.** Jeder **echte** Steinbaukasten enthält prachtvolle Vorlagehefte und kann später durch einen **Ergänzungskasten** regelrecht vergrößert werden. Preis: Frs. 1.—, 1.50, 1.75, 2.25 und höher. Man hüte sich vor minderwertigen Nachahmungen und nehme **nur** Kasten mit Fabrikmarke „Anker" an. Wer einen Steinbaukasten zu kaufen beabsichtigt, der lese **vorher** das farbenprächtige Buch: „Des Kindes liebstes Spiel", welches kostenlos übersenden:
F. Ad. Richter & Cie., Olten. [827

— Billigste, reellste —
Bezugsquelle für Corsets:

Frau Amsler-v. Tobel, Corsetfabrikation, Zürich.

Für Auswahlsendungen
angeben, wie das Maass genommen wurde.
— **Preisangabe erwünscht.** —

[94]

Laden: unter'm Hôtel Schwert.

PARIS

GRÆSSTE MODEMAGAZINE

Printemps

Man verlange

[843]

den illustrirten Catalog, in deutscher Sprache, enthaltend **580** neue **Modekupfer** für die **Winter-Saison.** Die Zusendung erfolgt gratis auf frankirtes Anfragen an

JULES JALUZOT & Cº
PARIS

Muster der grossartigen Sortimente des **Printemps** ebenfalls gratis. Um genaue Angabe der gewünschten Sorten wird gebeten.

Speditionen nach allen Welttheilen.
Porto-u. zollfreie Versandt-Bedingungen aus den Catalogen ersichtlich.

Dollmetscher, in allen Sprachen, sind zur Verfügung aller Besucher der Magazine.

Patentirte

Gesundheits-Unterkleider

mit doppeltem Rücken zum Schutze der Wirbelsäule und des Kreuzes.

Vorderseite

Hemden, Unterjacken und **Unterhosen** für Herren und Damen, in **garantirt reiner Wolle**

Rückseite

Alleinige Fabrikanten:
Brügger, Kappeler & Cie. in Frauenfeld.

Dépôts: **Basel:** J. Müller-Hoffmann; **Aarau:** Erny-Fæssler; **Baden:** J. Kaufmann; **Herisau:** Nef & Baumann; **Luzern:** Wismann-Hofstetter; **Rorschach:** Frau Huber-Koller; **St. Gallen:** Gonzenbach & Specker; **Schaffhausen:** A. Pfeiffer & Sohn; **Weinfelden:** Wittwe Ausderau; **Winterthur:** Graf-Weiss; **Wyl:** Otto Steger; **Zürich:** J. Hœfliger & Cie. [836

Cataloge gratis.

Berner-Leinwand

für **Hemden, Leintücher, Hand-, Tisch-** und **Küchentücher** (gewöhnliche u. hochfeine) etc. etc. wird in beliebigen Quantitäten abgegeben von [84

Walther Gygax, Fabrikant, in **Bleienbach** (Langenthal).

Muster stehen zu Diensten.
Telegr.-Adresse: **Walther Bleienbach.**

Walliser-Trauben

prämirt: [771
Lausanne 1885 — Neuenburg 1887
das Kistchen von brutto **5** Kilos
franco zu **Fr. 4. 50**
versendet
R. Julier, Weinbergbesitzer in **Sitten,**
ältester Traubenversender im Wallis.

Saison-Neuheiten!

Saison-Neuheiten!

Einziges Spezialgeschäft für Kinder-Confection

— in St. Gallen. —

Grösste Auswahl in:
Tricot-Kleidchen, Knabenanzügen
Mänteln, Jaquets, Blousen, Taillen
Stoff-Kleidern, Mänteln [862
Regenmänteln, Paletots
Wintermänteln, Schürzen
Mützchen, Hütchen, Strümpfen
Kinderwäsche, Wollkleidern
etc. etc. (H 2534 G)

Auswahlsendungen sehr gerne zu Diensten.

Meinel-Pfenninger
Multergasse 26 — zum Palmbaum.

Neuer Feuer-Anzünder

von **J. Hagen-Tobler**
in **Bühler** bei St. Gallen.
Patent + Nr. 792.

Praktischer Anzünder beim Anfachen von Holz in Oefen oder Kochherden und Kohlen in Bügeleisen. Er ist nach seiner Art von den verschiedenen, jetzt in den Handel gebrachten Sorten der leistungsfähigste, billigste und bequemste. Der Preis einer einmaligen gewöhnlichen Anzündung beträgt $^1/_6$ Cts., bei grob gespaltenem oder nassem Holz (wo andere nicht mehr leistungsfähig sind) $^1/_2$ Cts. Die Anzünder von J. Hagen-Tobler sind in den **Droguerien** und bessern **Spezereihandlungen** der grössern Ortschaften der deutschen Schweiz zu beziehen. Preis per Stück **25 Cts.** [855

Die diesjährigen Neuheiten meiner Fabrikate in [783

Kinderhandarbeiten,
Fröbels echten Spielgaben,
Kinderbeschäftigungen etc.

bieten reiche Auswahl praktischer Artikel zu billigsten Preisen.
— Cataloge gratis und franco. —
Ansichts-Sendungen bereitwilligst.

Winterthur. **Carl Käthner.**

Geehrte Familie!

Haben Sie Bedarf in **Herren- und Knabenkleidern, Damen- und Mädchen-Confection,** so verlangen Sie gefl. den reich illustrirten Katalog von

Wormann Söhne, St. Gallen

zur Stadtschreiberei

und Sie werden sich überzeugen, dass wir in diesen Artikeln Grosses zu leisten im Stande sind. Auch gibt Ihnen der Katalog über unsere **günstigen Versandt-Bedingungen** genauen Aufschluss. [835

Brustleidenden u. solchen, die an Katarrh, Husten u. Athemnoth leiden, ferner gegen **Keuchhusten** der Kinder wird der **Schrader'sche Traubenbrusthonig** als das allerbeste und reellste Mittel allseitig empfohlen. Flac. Fr. 1. 25, 1. 90. Apoth. **J. Schrader,** Feuerbach-Stuttg. **Generaldep.:** Apoth. **Hartmann** in **Steckborn.** In **St. Gallen** in sämmtl. Apotheken, sowie den meisten Apotheken der Schweiz.

Phönix-Pommade

für Haar- und Bartwuchs
von Professor H. E. Schneidereit,

Schutz-Marke. Schutz-Marke.

nach wissenschaftl. Erfahrungen und Beobachtungen aus besten Präparaten hergestellt, **durch viele Autoritäten anerkannt,** fördert **unter Garantie** bei Damen und Herren, ob alt oder jung, in kurzer Zeit einen üppigen, schönen Haarwuchs und schützt vor **Schuppenbildung, Ausgehen und Spalten der Haare, frühzeitigem Ergrauen,** wie auch vor **Kahlköpfigkeit** etc. – Wer sich die natürliche Zierde eines schönen Haares bis in das späteste Alter erhalten will, gebrauche allein die **Phönix-Pommade,** welche sich durch feinen Geruch wie Billigkeit vor allen ähnlichen Fabrikaten auszeichnet.

Preis pro Büchse Fr. 1.25 und Fr. 2.50.

Titonius-Oel, natürl. Locken zu erzielen. *Preis Fr. 1.75 per Flacon.*

Wiederverkäufer hohen Rabatt.

General-Depôt:
Eduard Wirz, 66 Gartenstrasse, **Basel.**

(H 2663 Q) [171]

— Die höchst erreichbaren Auszeichnungen. —

London 1887: **Ehren-Diplom.** Paris 1885: **Ehren-Diplom.**

Die neue Davis-Nähmaschine

mit Vertikal-Transportirvorrichtung.

Die **„Davis"** unterscheidet sich in ihren Grundzügen ganz von den übrigen, im Gebrauche vorkommenden Nähmaschinen und vereinigt in der vollkommensten Weise in sich **Kraft, Einfachheit u. Dauerhaftigkeit** mit aussergewöhnlicher Leistung bei **verschiedenartigster** Verwendung. — Das verticale Transportir-System der Davis-Nähmaschine sichert unbedingte Genauigkeit der Funktion **bei den stärksten wie bei den leichtesten Stoffen,** wodurch Regelmässigkeit, Schönheit und Solidität der Nähte erreicht wird, und in Folge dessen sich diese Maschine für **jede Art von Beruf** eignet. — Dieselbe ist ebenso leicht zu erlernen wie zu gebrauchen. [93

Als neueste Auszeichnung erhielt die Davis-Nähmaschinen-Gesellschaft

— Das Diplom der Goldenen Medaille —

der **Internationalen Ausstellung in Brüssel 1888** — den höchsten für Nähmaschinen ertheilten Preis.

Vertreter für die Ostschweiz (ausgenommen Bezirk Zürich):
A. Rebsamen, Nähmaschinenfabrik in **Rüti** (Kant. Zürich).
Vertreter für die Stadt und den Bezirk Zürich:
Hermann Gramann, Mechaniker, Münsterhof 20, **Zürich.**

Beste Lokalheizung!

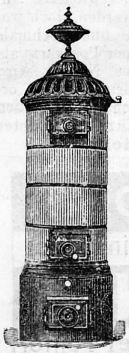

Patent-Ventilations-Füllöfen für Schulzimmer, Turnlokale, Wohn- u. Schlafzimmer, Corridors, Fabrik- und Wirthschaftslokale, Bureaux, Spitäler etc.

Feine Salon-Oefen mit Reliefkacheln, in maurischem, Renaissance- und Rococco-Styl. Oefen mit Einfeuerung im Gang.

Spezial-Oefen für Kirchenheizungen, von denen bereits über 50 Stück in Thätigkeit sind und sich vortrefflich bewähren, empfehlen nach ihrem ausgezeichneten, im In- und Auslande berühmten Systeme [646

Heiniger & Wegmann
(vorm. Schnell & Schneckenburger)
Oberburg bei Burgdorf (Kt. Bern).