Zweite Beilage zu Nr. 50 der Schweizer Frauen-Zeitung

Objekttyp: **Appendix**

Zeitschrift: **Schweizer Frauen-Zeitung : Blätter für den häuslichen Kreis**

Band (Jahr): **11 (1889)**

Heft 50

PDF erstellt am: **31.05.2024**

Nutzungsbedingungen

Die ETH-Bibliothek ist Anbieterin der digitalisierten Zeitschriften. Sie besitzt keine Urheberrechte an den Inhalten der Zeitschriften. Die Rechte liegen in der Regel bei den Herausgebern.
Die auf der Plattform e-periodica veröffentlichten Dokumente stehen für nicht-kommerzielle Zwecke in Lehre und Forschung sowie für die private Nutzung frei zur Verfügung. Einzelne Dateien oder Ausdrucke aus diesem Angebot können zusammen mit diesen Nutzungsbedingungen und den korrekten Herkunftsbezeichnungen weitergegeben werden.
Das Veröffentlichen von Bildern in Print- und Online-Publikationen ist nur mit vorheriger Genehmigung der Rechteinhaber erlaubt. Die systematische Speicherung von Teilen des elektronischen Angebots auf anderen Servern bedarf ebenfalls des schriftlichen Einverständnisses der Rechteinhaber.

Haftungsausschluss

Alle Angaben erfolgen ohne Gewähr für Vollständigkeit oder Richtigkeit. Es wird keine Haftung übernommen für Schäden durch die Verwendung von Informationen aus diesem Online-Angebot oder durch das Fehlen von Informationen. Dies gilt auch für Inhalte Dritter, die über dieses Angebot zugänglich sind.

Ein Dienst der *ETH-Bibliothek*
ETH Zürich, Rämistrasse 101, 8092 Zürich, Schweiz, www.library.ethz.ch

http://www.e-periodica.ch

Ueber Malaga-Weine.

Im „Korrespondenzblatt für Schweizer Aerzte" Nr. 12, Jahrgang 1881, erschien ein Originalbericht über Malaga und seine Weinproduktion, von Alfred Zweifel in Lenzburg, dessen Hauptpunkte in Folgendem zusammengefaßt werden können:

Malaga, die südlichste Stadt Europas (Gibraltar abgerechnet), mit ihrem herrlichen Klima und nach Norden geschützter Lage, mit ihrem immer blauen Himmel und günstigen Bodenverhältnissen, erzeugt inmitten ihres halbtropischen Pflanzenwuchses einen Wein, der von Alters her hochberühmt war, sowohl als feines Luxusgetränk, wie hauptsächlich als heilkräftiger Krankenwein. Freilich waren die vielen in Folge der Zeit aufgetretenen Verfälschungen und künstlichen Nachbildungen nicht geeignet, zu dem allgemeinen Namen „Malagawein" großes Zutrauen zu pflanzen, und Mancher, den das Mißgeschick nur mit den so verbreiteten, gepanschten, widerlichen, schwarzen Brühen, angemaßterweise „Malaga" benannt, in Berührung brachte, wo Feigensaft, Syrup oder Droguen den Hauptgeschmack geben, glaubte überhaupt nicht mehr daran, daß es natürlich gewachsene Malaga-Weine gebe. Und doch sind die im Halbkreis um die Stadt Malaga gelegenen Berge, „los Montes de Malaga", mit beinahe nichts als lauter Reben bewachsen und werden jährlich außer den bedeutenden Quantitäten Wein noch enorme Massen getrockneter Trauben exportirt. Der berühmte Oenologe Dr. Wilhelm Hamm sagt schon, daß dies auf die Weinproduktion nicht den mindesten Einfluß habe, da sich vielleicht nirgends in der Welt die Weinkultur so zusammendränge, wie hier in Malaga.

Es ist also blos nöthig zu wissen, wie die richtigen Malaga-Weine hergestellt werden, was für Beschaffenheit sie haben und wo man dieselben echt und unverfälscht bekommt. Nun gibt es zwei Arten von süßen Malaga-Weinen, erstens die absoluten unvermischten Originalweine mit natürlicher „rothgoldener" Farbe (im Distrikt Malaga gibt es beinahe ausschließlich nur weiße Trauben, auch die getrockneten kommen von solchen), und zweitens die mit eingekochten Zusätzen versehenen Weine.

Daß die dunkeln Malaga-Weine von schwarzen Trauben kommen, ist ein Irrthum; die gekochten Zusätze allein sind es, welche hier die Hauptrolle spielen und die dunkle Farbe geben. Die sogenannte Arope — dickflüssig und syrupartig süß — verleiht dem Wein Körper und Süße, die sogenannte Kolor — schwarz und bitter schmeckend — gibt die schwarzbraune Farbe und den brenzligen Geschmack. Diese Zusätze, ursprünglich aus dem Saft von angefeuchteten und ausgepreßten Trockenbeeren durch Einkochen gewonnen, und die daher rührende dunkle Farbe gaben Anlaß zu den Beimischungen von Feigensaft, Zuckermelasse und zu oft ganz künstlichen Präparaten, und es war daher dann Arzte wie dem Publikum erwünscht, die reinen, ohne gekochte Zusätze versehenen Weine von Malaga wieder erhalten zu können.

Ein Weihnachtsgeschenk für Haus und Familie ist das Pierer'sche Konversations-Lexikon. 7. Auflage. Mit 12fachem Sprachen-Lexikon (Verlag von W. Spemann, Stuttgart). Man mag eine Seite aufschlagen, welche man will, überall treten uns die großen Vorzüge dieses Werkes entgegen, mögen wir es nun auf seinen Druck, der eine typographische Leistung ist, auf die vortrefflich ausgeführten zahlreichen farbigen und schwarzen Illustrationen und Karten — zu diesen gehören ein großer, sehr sorgfältig ausgeführter geographischer Handatlas, ein reicher Bilderatlas über antike und neuzeitliche Kunst, ein erschöpfendes Illustrationswerk über Völkertypen, Zoologie, Botanik ꝛc. ꝛc. — oder auf seine sonstigen inneren Vorzüge: klar und anregend geschriebene Artikel, Unparteilichkeit in religiösen und politischen Fragen ꝛc., hin prüfen. Das Universal-Sprachen-Lexikon läuft an der Seite des eigentlichen Lexikons fort; es muß demselben voraus eilen, gilt es doch, Platz zu schaffen für das ganze große Heer der griechischen und russischen Worte, deren Buchstaben sich nicht in das Gesammtalphabet einreihen lassen und daher am Schluß desselben folgen. Wir wüßten in der That kein besseres **Familien-Festgeschenk** als das „Pierer'sche Konversations-Lexikon", welches wirklich eine ganze Bibliothek in sich vereinigt; was man von einem guten Hausschatz verlangen kann, im „Pierer" findet man alles glücklich beisammen, er bietet ausgiebige Belehrung über das gesamte heutige Wissen.

Von den zwölf gebundenen Bänden à Mk. 8. 50, in denen das Werk vollständig sein wird, liegen jetzt schon die ersten vier elegant gebundenen Halbfranzbände vor, der fünfte erscheint in einigen Wochen; dieselben können durch alle Buch- und Kunsthandlungen zu äußerst günstigen Anschaffungsbedingungen, eventuell gegen geringe monatliche Theilzahlungen bezogen werden, und wir können aus Ueberzeugung sprechen, die Bände werden sich in ihrem stattlichen Kleide recht vortheilhaft unter dem Weihnachtsbaume ausnehmen. — Nach von Künstlerhand entworfener Zeichnung hat die Verlagshandlung noch rechtzeitig vor dem Feste auch stilvolle Wandregale zum Aufbewahren der Pierer-Bände anfertigen lassen. Der verhältnißmäßig sehr billige Preis von 24 Mark für das in massiv dunkelgebeiztem Eichenholz ausgeführte Pierer-Regal wird nur durch die Herstellung sehr großer Partien ermöglicht. Bestellungen auf dieses Pierer-Regal nehmen ebenfalls alle Buch- und Kunsthandlungen entgegen. Für das Fest dürfte diese Beigabe wohl vielen unserer Leser gelegen kommen, gibt sie doch einen überaus prächtigen Zimmerschmuck ab!

Die „Deutsche Reichszeitung" schreibt in Nr. 330: **Richter's Anker-Steinbaukasten** betreffend erhielten wir infolge unserer Notiz in Nr. 323 verschiedene Zuschriften, aus denen wir ersehen, daß dieser Geschenk-Artikel die Aufmerksamkeit der Leser in hohem Grade erregt hat. In einer Zuschrift aus Bochum heißt es: „.... Hier sind in vielen Familien Steinbaukasten vorhanden, aber leider nicht die von Ihnen empfohlenen Richter'schen; es ist wahrer Schund, der nur nachtheilig sein kann. Würden Sie nicht in einer der nächsten Nummern noch ausdrücklich darauf hinweisen, daß Ihre Empfehlung sich nur auf die mit einem „Anker" als Fabrikmarke versehenen Richter'schen Kasten bezieht." Wir kommen diesem Wunsche hiedurch um so lieber nach, als wir inzwischen Gelegenheit hatten, von einem Gutachten des Herrn Regierungs- und Baurath Hellwig in Köln Einsicht zu nehmen, nach welchem die Nachahmungen der Anker-Steinbaukasten in der That nicht empfohlen zu werden verdienen. Bei dieser Gelegenheit wollen wir nicht unterlassen, darauf aufmerksam zu machen, daß die Richter'sche Fabrik in Rudolstadt jetzt auch passende Krippen-Ausstattungen zu den Baukasten liefert. Die Figuren sind sauber hergestellt und werden gewiß dazu beitragen, die Weihnachtsfreude zu erhöhen. Näheres über alle diese Punkte findet man in der Preisliste, welche die Fabrik gratis und franko versendet.

Das Brechen der Seide
und Speckigwerden kommt vom Chargiren (Erschweren der Farbe).
Aechte reingefärbte Seidenstoffe
versendet stück- und meterweise, porto- und zollfrei an Private das Seidenwaarenhaus
Adolf Grieder & Cie in Zürich (Schweiz).
Muster umgehend franko. 879—3

Im Ausverkauf: Größere Partien Wollstoffe von vorhergehender Saison, sowie **garantirt waschächter bedruckter Elsässer Stoffe** à **27 Cts. bis 54 Cts. per Elle** (reeller Werth 45 bis 85 Cts.) versenden in einzelnen Metern, sowie ganzen Stücken portofrei in's Haus **Oettinger & Cie.,** Centralhof, **Zürich.** [762—6
PS. Muster sämmtlicher Gelegenheits-Partien umgehend franko.

Doppeltbreite „Wincey" in vorzüglich starker Qualität à **39 Cts. per Elle** oder 65 Cts. per Meter, **Flanell Molton** à **95 Cts. per Elle** versenden in beliebiger Meterzahl direkt an Private franco in's Haus **Oettinger & Cie.,** Centralhof, **Zürich.** [967—7
P. S. Muster unserer preiswürdigsten Collectionen umgehend franko.

Malaga oro fino (rothgold.) Fr. 1. 60. **Madeira fino** Fr. 1. 50. **Jerez Amoroso** (Sherry) Fr. 2. **Oporto fino** Fr. 1. 50. **Moscatel fino** (feiner, süsser Dessertwein) Fr. 1. 65, per ganze Flasche, in Kisten von Fr. 12 an, auch in verschiedenen Sorten, Packung frei, ab Basel. Grosse Auswahl in feineren Sorten. Direkter Import. Preisliste franko. **Pfaltz, Hahn & Cie., Barcelona** und **Basel.** Hoflief. I. M. der Königin-Regentin von Spanien. [9

Richters
Anker-Steinbaukasten
sind und bleiben das beste und billigste Geschenk für Kinder über drei Jahren. Das billigste deshalb, weil deren farbige Steine fast unverwüstlich sind, so daß die Kinder jahrelang damit spielen können. Jeder echte Steinbaukasten enthält prachtvolle Vorlagehefte und kann später durch einen Ergänzungskasten regelrecht vergrößert werden. Preis: Frs. 1.—, 1.50, 1.75, 2.25 und höher. Man hüte sich vor minderwertigen Nachahmungen und nehme nur Kasten mit Fabrikmarke „Anker" an. Wer einen Steinbaukasten zu kaufen beabsichtigt, der lese vorher das farbenprächtige Buch: „Des Kindes liebstes Spiel", welches kostenlos übersenden:
J. Jd. Richter & Cie., Olten. [828]

Handschuhe
(eine Partie fleckige billig)
799] empfiehlt
G. Baumann a. Tyrol, Neugasse 30, St. Gallen.

500 Mark in Gold,
wenn **Crème Grolich** nicht alle Hautunreinigkeiten, als Sommersprossen, Leberflecke, Sonnenbrand, Mitesser, Nasenröthe ꝛc. beseitigt u. den Teint bis i. Alter blendend weiß und jugendlich frisch erhält. Keine Schminke! Preis Frs. 1.50. Dpt.-Dep. A. Büttner. Apoth., Basel. [879

Kunst- und Frauen-Arbeitsschule
(Praktische Töchterbildungsanstalt)
Zürich Vorsteher: **Ed. Boos-Jegher** **Neumünster.**
999] **Beginn neuer Kurse** an sämmtlichen Fachklassen der Anstalt **am 6. Januar.** Gründliche, praktische Ausbildung in allen weiblichen Arbeiten für das Haus oder besondern Beruf. Sprachen, Buchhaltung etc. — Besondere Kurse für Handarbeitslehrerinnen. — 9 Fachlehrerinnen und Lehrer.
Kochschule. **Internat und Externat.** Auswahl der Fächer freigestellt. Bis jetzt über 1000 Schülerinnen ausgebildet. Programme gratis. Jede nähere Auskunft wird gerne ertheilt. (H 4601 Z)
Gegründet 1880.

Résinoline-la-Claire.
Neues, billigstes Präparat zum Unterhalt von Parquets und gewöhnlichen Tannen-Fussböden. — Leichte, überaus reinliche Anwendung bei völliger Geruchlosigkeit. — **Résinoline-la-Claire** eignet sich ganz besonders zur Behandlung von Parqueten und Tannen-Fussböden stark frequentirter Lokalitäten, wie: **Café-Restaurants, Bureaux, Magazine, Schulräume, Turnhallen,** namentlich aber auch für **Treppen** und **Korridore** etc.
Dieses Produkt bietet gegenüber den zu diesem Zwecke gebräuchlichen Leinöl- und Terpentinöl-Präparaten folgende sehr bemerkenswerthe Vortheile: Dasselbe lässt sich, schwach erwärmt oder auch kalt, mit Benützung eines wollenen Lappens ganz leicht auftragen, durchdringt das Holz, welches dadurch an Widerstandsfähigkeit gewinnt, mit Leichtigkeit und trocknet auf der Oberfläche **sofort** ein. — **Es ist völlig geruchlos,** bildet niemals pechige Rückstände und erhält sich für alle Zeit ganz frisch und stets gebrauchsfertig. — Dasselbe hat in Fernerem die nicht zu unterschätzende Eigenschaft, dass es die Staubbildung lange Zeit verhütet, und empfiehlt sich daher die Benützung dieses Produktes namentlich auch in hygienischer Beziehung.
Der sehr billige Preis von Fr. 1. — **per Liter** und der Umstand, dass für den jeweiligen Gebrauch nur ein ganz geringes Quantum des leichtflüssigen Präparates genügt, sichert dem **Résinoline-la-Claire** neben seinen vorzüglichen Eigenschaften auch als billigstes aller derartigen Präservativmittel die ausgedehnteste Verwendung. — Vorzügliche Atteste stehen zu Diensten und werden kleinere Proben gerne abgegeben. [1009
Hauptdépôt für den Kanton Zürich: C. Blaser, Joh. Lavater's Nachfolger (beim Theater).
Verkaufsstelle bei **Wwe. M. Scheuch,** Rennweg 56, **Zürich.**

Neuer Feuer-Anzünder
von **J. Hagen-Tobler**
in **Bühler** bei St. Gallen.
Patent + Nr. 792.
Praktischer Anzünder beim Anfachen von Holz in Oefen oder Kochherden und Kohlen in Bügeleisen. Er ist nach seiner Art von den verschiedenen, jetzt in den Handel gebrachten Sorten der leistungsfähigste, billigste und bequemste. Der Preis einer einmaligen gewöhnlichen Anzündung beträgt 1/6 Cts., bei grob gespaltenem oder nassem Holz (wo andere nicht mehr leistungsfähig sind) 1/2 Cts. Die Anzünder von J. Hagen-Tobler sind in den **Droguerien** und bessern **Spezereihandlungen** der grössern Ortschaften der deutschen Schweiz zu beziehen. Preis per Stück **25 Cts.** [855

Eine kleine Schrift über den
Haarausfall u. frühzeitiges Ergrauen
versendet auf Anfragen gratis und franko die Verfasserin Frau **Carolina Fischer,** 3 Boulevard de Plainpalais, **Genf.** [287

Töchterpensionat **Dedie-Juillerat** in **Rolle,** Genfersee. Prosp. u. Referenzen zu Diensten. (H 9885 L)

Wecker-Uhren,
vom billigsten, gewöhnlichen Messing-Wecker bis zu den elegantesten Stell- und Hänge-Weckern versendet gegen
828] Nachnahme mit Garantie
Th. Stierlin, Uhrmacher, **Rorschach.**
Versandt-Catalog gratis und franco.

Versandt direkt importirter, feiner spanischer und portugiesischer Weine.

976]

Zu Festgeschenken!

Malaga oro fino, 3-jährig	Fr. 1. 60	**Jerez fino del Conde,** herb	Fr. 1. 50	**Oporto fino,** roth	Fr. 1. 50
— **oro superior,** 6-jährig	„ 2. —	— **Amoroso,** mild	„ 2. —	— **extra superior,** roth	„ 2. —
— **oro Victoria,** 10-jährig	„ 2. 50	— **oro superior,** herb	„ 2. 50	— **selecto,** roth, alt	„ 3. 50
— **lagrima Extra,** 13-jährig	„ 3. 50	— **Oloroso Tres Coronas,** herb	„ 4. —	**Madeira fino**	„ 1. 50
— **lagrima La Palma,** 16-jährig	„ 4. —	**Manzanilla de Sanlucar,** s. fein	„ 2. 50	— **superior**	„ 2. —
Moscatel fino, hell, süss	„ 1. 60	**Marsala superior**	„ 2. —	— **Extra**	„ 2. 50
— **superior,** hell, sehr fein	„ 2. —	— **extra**	„ 2. 50	— **delicioso,** sehr alt	„ 3. 50

per ganze Flasche, in Kisten von 12 Flaschen an, auch in verschiedenen Sorten. Flaschen und Packung frei ab Basel.
Probekisten von 6 Flaschen mit 25 Cts., ditto von 3 Flaschen mit 40 Cts. Aufschlag per Flasche, franko nach jeder schweizerischen Poststation, gegen Nachnahme. — **Spanische Tischweine,** weiss und roth, von 60 Cts. per Liter an, inklusive Fass.

Pfaltz, Hahn & Cie, Barcelona, Basel & München, Hoflief. I. M. der Königin-Regentin von Spanien.

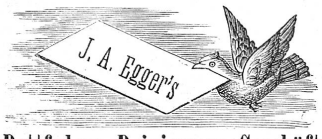

Bettfedern-Reinigungs-Geschäft
618] in **Thal** (St. Gallen)
versendet in **anerkannt unübertrefflicher** Reinheit solide Bettfedern, per ½ Kilo à Fr. 1. 50, 1. 80, 2. 20, 2. 50, 2. 80, 3. —, 3. 30, 3. 60, 3. 80, 4. 20, 4. 60, 5. —;
Ordinäre à Fr. —. 70, 1. —, 1. 20;
Daunen à Fr. 4, sehr feine à Fr. 5, 6, 7, 8;
Halbdaunen à Fr. 2. —, 2. 30, 2. 50.

Hrch. Wehrli
zum „Vögeli" — **St. Gallen**
empfiehlt sich für Ausführung von
≡ Handstickereien ≡
(Besticken von Mouchoirs, Tisch- und Bettzeug, ganzer Aussteuern etc.)
Monogrammes, Namen etc.
sind in schönster Auswahl vorhanden und werden auf Verlangen gerne zur Einsicht zugesandt, ebenso **Taschentücher,** rein leinen, mit und ohne Hohlsaum. — **Weihnachts- und Neujahrsarbeiten** werden mit grösster Sorgfalt ausgeführt. [974

895] Die beliebten
Winterfinken und Pantoffeln
mit **Hanfsohlen**
sind in allen Nummern vorräthig.
Schnür- und Hanfsohlen
zum Aufnähen
empfiehlt bestens
D. Denzler, Zürich
Sonnenquai 12 & Rennweg 58.

Neuester, sehr praktischer Christbaum-Kerzenhalter!
Preis per Dtz. **Fr. 1. 20,** sortirt in Länge.
— Grosses Lager in —
Laubsäge-Artikeln
aller Art. [971
Zeichnungen und Preislisten gratis.
Zu gefl. Abnahme empfiehlt sich bestens
C. Sprecher
z. Schlössli — **St. Gallen.**

Bestes Mittel
gegen **feuchte** und **kalte Betten** und den hierdurch erzeugten **Rheumatismus** sind unwiderruflich die **reinwollenen Normal-Schlafsäcke** [842

	lang	breit	lang	breit	lang	breit
cm.	80	45	100	50	120	60
à Fr.	3. 80		5. 20		6. 40	

von der
Tricotfabrik St. Goar-Zeender, Basel.

Détail. — **Centrifugen-** [947
Tafel- und Einsied-Butter
Eier — Käse
Marmeladen — Conserven
O. Boll-Villiger, Thurmgasse 5, **St. Gallen**
Zuger Bienenhonig — Dörrobst
Kirschwasser, altes
Cognac fine Champagne und naturell
Krankenweine.
— Export.

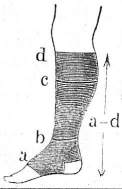

Passende
Gummi-Strümpfe
sind das Beste, Bequemste und Billigste
gegen Krampfadern oder sonstige Anschwellungen
und empfiehlt in vorzüglicher Qualität
Theophil Russenberger, Sanitäts-Geschäft
(Hauptdépôt der Schweizer. Verbandstoff-Fabrik Genf)
Waaggasse **Zürich** Waaggasse. [888

Mit **6** Ehrendiplomen und **10** goldenen und silbernen Medaillen ist in den letzten drei Jahren der
Echte Eisencognac Golliez
prämirt worden.
Sein 15jähriger Erfolg in der Schweiz und dem Auslande ist der beste Beweis für seine unbestreitbare Wirksamkeit gegen **Appetitlosigkeit, Bleichsucht, Blutarmuth, Magenkrämpfe,** Müdigkeit, schwere Verdauung, Schwächezustände, Uebelkeit, Migräne etc. [18
Ausgezeichnetes Stärkungs- und Wiederherstellungsmittel, allen schwächlichen und an Frost leidenden Personen bestens zu empfehlen.
Man weise alle Nachahmungen zurück, deren Wirkung unbekannt ist und verlange ausdrücklich den allein echten **Eisencognac Golliez,** Marke der **zwei Palmen.** Flacons à Fr. 2. 50 und Fr. 5. —.
Hauptdépôt: Apotheke Golliez in Murten.

Alfred Zweifel — Lenzburg
Grösstes Spezialgeschäft der Schweiz
für direkten Import garantirter **Originalweine** von **Malaga** (Malaga rothgolden „Alfred Zweifel"), **Madeira** von der Insel, **Portweine** vom Douro, **Sherry** (Jerez), **Cognac** (E. Rémy Martin & Cie.), **Ebro Médoc, Marsala, Malvasier** etc. [958
Persönliche Einkaufsreisen in die Produktionsländer.
Die Weine sind in den meisten Schweizer Spitälern eingeführt.
Telephon. **Alfred Zweifel, Lenzburg.** Telephon.

---

14 Ehrendiplome und Goldene Medaillen 14
KEMMERICH'S
Fleisch-Extract zur Verbesserung von Suppen, Saucen, Gemüsen etc.
cond. Fleisch-Bouillon zur sofortigen Herstellung einer nahrhaften, vorzüglichen Fleischbrühe ohne jeden weiteren Zusatz.
Fleisch-Pepton
wohlschmeckendstes u. leichtest assimilirbares Nahrungs- u. Stärkungsmittel für Magenkranke, Schwache und Reconvalescenten.
Zu haben in den Delicatessen-, Droguen- und Colonialwaaren-Handlungen, sowie in den Apotheken.
Man achte stets auf den Namen „Kemmerich". [23]

Bougies Le Cygne Perle Suisse
915] (H 8025 X)

Für 16 Fr.
erhält man eine hübsche Taschenuhr, Nickel, 18 Lig., Zifferblatt Ls. XV, mit Sekundenzeiger und Remontoir- und Stundenvorrichtung am Pendant, Cylinderwerk, 6 Rubis. Taschenuhren zu allen Preisen, Lepin- und Anker-Uhren. Garantirte Qualität. Freie Verpackung. — Zu beziehen durch die Magazine in Wanduhren und Uhrenfabrik **W. Hummel fils** in **Chaux-de-fonds,** Nachfolger von **Dessaules & fils.** Franko-Zusendung des Katalogs. (H 1000 J) [229-1

Phönix-Pommade
für Haar- und Bartwuchs
von Professor H. E. Schneidereit,

nach wissenschaftl. Erfahrungen und Beobachtungen aus besten Präparaten hergestellt, **durch viele Autoritäten anerkannt,** fördert **unter Garantie** bei Damen und Herren, ob alt oder jung, in kurzer Zeit einen üppigen, schönen Haarwuchs und schützt vor **Schuppenbildung.**
Ausgehen und Spalten der Haare, frühzeitigem Ergrauen, wie auch vor **Kahlköpfigkeit** etc. — Wer sich die natürliche Zierde eines schönen Haares bis in das späteste Alter erhalten will, gebrauche allein die **Phönix-Pommade,** welche sich durch feinen Geruch wie Billigkeit vor allen ähnlichen Fabrikaten auszeichnet.
Preis pro Büchse Fr. 1.25 und Fr. 2.50.
Titonius-Oel, natürl. Locken zu erzielen. *Preis Fr. 1.75 per Flacon.*
Wiederverkäufer hohen Rabatt.
General-Depôt:
Eduard Wirz, 66 Gartenstrasse, **Basel.**
(H 2663 Q) [711

Die beliebten [936
Badener-Kräbeli
versendet franko gegen Nachnahme
à **Fr. 3. 20** per Kilo
Conditorei Schnebli in Baden.

Soeben erschien in meinem Verlage:
Die Schönheit des Weibes.
Ihre Pflege, Beförderung und Erhaltung
von **Hortense de Goupy.**
Preis 2 Mark. [944
Friedrich Stahn, Berlin SW 48.

Nasse und trockene
Flechten, Hautausschläge, Gicht und rheumatische Schmerzen heilen sicher durch **Nr. 2,** bösartige Knochengeschwüre u. dgl. durch **Nr. 1,** Salzfluss, offene Füsse und Wunden aller Art durch **Nr. 3** des seit Jahren erprobten und bewährten **Schrader'schen Indian-Pflasters.** Paquet Fr. 3. 75. Apoth. **Schrader** in Feuerbach-Stuttg. Broschüre direkt und in allen Depots gratis franko. [123
Generaldep.: Apoth. **Hartmann** in **Steckborn.** In den Apoth. zu **St. Gallen, Baden, Basel** (Adler-, Greifen- u. St. Elisabethenapoth.), **Bischofszell** (v. Muralt), **Flawil, Frauenfeld** (Dr. Schröder), **Heiden, Herisau** (Lobeck), **Kreuzlingen, Luzern** (Weibel), **Rapperswil, Ragaz** (Sünderhauf), **Rehetobel** (Joh. Hohl), **Rorschach** (Rothenhäusler), **Schaffhausen** (Pfähler und Fiez z. Klopfer), **Waldstadt** (Droguerie Eichmann), **Winterthur** (Mohrenapotheke), **Zürich** (Fingerhut a. Kreuzplatz, Lavater z. Elephant, Lilienkron am Weinplatz, Brunner zum Paradiesvogel, Baumann in Aussersihl).

— Billigste, reellste —
Bezugsquelle für Corsets: **Frau Amsler-v. Tobel, Corsetfabrikation, Zürich.**
Für Auswahlsendungen angeben, wie das Maass genommen wurde.
— Preisangabe erwünscht. — [94]
Laden: unter'm Hôtel Schwert.

Wie gelangt man zu einem zarten Teint?

Einzig und allein durch Anwendung der seit Jahren berühmten und ärztlich empfohlenen **Kali-Kräuter-Seife.** Dieselbe erzeugt **zarten, frischen Teint** und hat sich glänzend bewährt gegen rauhe, spröde, fleckige Haut, **Sommersprossen, Gesichtsröthe, Pickeln, Finnen, Mitesser etc.,** à **65 Cts.,** in Verpackung von 3 Stück **Fr. 1. 95.** (H 749 Q)

Kali-Crême-Seife entfernt sicher **Flechten, Bartflechten, Hautröthe, Hautausschläge** jeder Art. **Die absolute Unschädlichkeit** wird ebenso garantirt wie die **zuverlässige Wirkung** bei richtiger Anwendung, à **Fr. 1. 25** und **Fr. 2. 50** pro Büchse.

Chinawasser zur **Stärkung** und **Pflege** der **Kopfhaut,** à **Fr. 2. 30.**
Hoppe's aromat. Mundwasser, zum **Desinfiziren** des **Mundes** und der **Zähne,** à **Fr. 2. 20.**
Hoppe's Brillant-Zahnpulver, verleiht den **Zähnen** eine **weisse Farbe,** à **75 Cts.**
Titonius-Oel oder **Haarkräuselwasser, natürliche Locken** zu erzielen, à **Fr. 1. 75.**
Haarfarbe, blond, braun und **schwarz, unschädlich,** à **Fr. 2. 25.**
Haartod, zur **Entfernung lästiger Haare,** à **Fr. 1. 60.** [220
— Nur ächt, wenn mit dem Namen der Firma „Gebrüder Hoppe" versehen. —
General-Dépôt: Eduard Wirz, Gartenstrasse, Basel.
In **St. Gallen** bei **F. Klapp,** Droguerie zum „Falken".

Aerztlich empfohlen. — Gesetzlich geschützt.

Internat. Ausstellung für Hausbedarf in Cöln 1889:
— **Silberne Medaille.** —

Berger's Tricotwäsche für kleine Kinder.

Diese vollständig **neugestaltete, naturgemässe** Bekleidung für **Säuglinge** und **kleine Kinder** eignet sich für jede Jahreszeit und jedes Klima, da sie in **wollenen, halbwollenen** und **baumwollenen** Tricotstoffen hergestellt wird. [938

Original-Schutzmarke.

Die durchwegs **neuen, äusserst praktischen Formen** und die **zweckmässige** Zusammenstellung dieser Ausstattungsgegenstände finden **ungetheilten Beifall,** da sie die Kleinen sehr bequem, ungemein praktisch, zugleich hübsch für's Auge kleiden.

Der **originelle Schnitt** und die **grosse Dehnbarkeit** der verwendeten Stoffe bietet den ausserordentlichen Vortheil, dass die einzelnen Stücke bis in's **zweite** und **dritte Lebensjahr** getragen werden können.

Von ersten medizinischen Autoritäten, u. A. von den Herren **Geheimrath Prof. Dr. Esmarch** in **Kiel** und **Dr. med. G. Custer,** Redaktor der „Schweiz. Blätter für Gesundheitspflege" in **Zürich,** sowie von **erfahrenen Müttern geprüft** und als **vorzüglich** und **von hohem Werthe für die Kleinkinderwelt begutachtet.**

Diese neue Ausstattung besteht in: Hemdchen, Strumpfwindelhose, Höschen, Leibbinde, Gürtel, Röckchen, Jäckchen, Unterröckchen, Tragrock, Kragen, Kapuze, Kindermütze, Handschuhen, Schuhen, Sackwindel, Windel und Umschlagtuch. — Sämmtliche Artikel sind mit meiner nebenstehenden, **gerichtlich eingetragenen Schutzmarke** gestempelt.

Alleinverkauf in St. Gallen: Frl. Albertina & Anna Locher, Speisergasse.
— Alleiniger Fabrikant: —
J. U. Berger, mech. Tricotwaarenfabrik, **Ravensburg** (Württemberg).

Verkaufsstellen: **Aarau:** Frau M. Theodor-Hagnauer. **Altstätten:** Th. Baumgartner-Cyprian. **Basel:** Imhoff-Wenk z. rothen Thurm; Wittwe Schürer, Greifengasse 37. **Bern:** F. Sommer-Wüterich, Zeughausgasse 26. **Biel:** Frl. Marie Lauterburg. **Burgdorf:** Frau E. Geiger-Uhler. **Chur:** Schwestern Veraguth & Cie. **Frauenfeld:** J. Böckli-Lüthi. **Herisau:** Nef & Baumann. **Luzern:** Schwestern Brunner. **Rorschach:** Frau Huber-Koller. **Rüti** (Zürich): Frau E. Kägi-Honegger. **Schaffhausen:** Frau M. Sulger-Enderlin z. Thurm. **Solothurn:** F. Simmen-Müller. **Uster:** R. Ritter-Bünzli. **Winterthur:** Fräul. Lydia Brunnschweiler. **Wyl:** Otto Steger. **Zürich:** Frl. P. & J. Frey, Rennweg 2; Frau P. Müller-Pfau, Storcheng. 13.
— Kataloge stehen gratis zu Diensten. —

Ein prima Hausmittel

ist der **Eisenbitter von Joh. P. Mosimann,** Apotheker in Langnau i. E. Aus den **feinsten** Alpenkräutern der Emmenthalerberge bereitet. Nach den Aufzeichnungen des s. Z. weltberühmten Naturarztes **Michael Schüppach** dahier. In **allen** Schwächezuständen (speciell **Magenschwäche, Blutarmuth, Nervenschwäche, Bleichsucht**) ungemein stärkend und überhaupt zur **Auffrischung** der Gesundheit und des **guten** Aussehens **unübertreffl.; gründlich blutreinigend.** Alt bewährt. Auch den **weniger** Bemittelten zugänglich, indem eine Flasche zu **Fr. 2 1/3,** mit Gebrauchsanweisung, zu einer **Gesundheitskur von vier Wochen** hinreicht. **Aerztlich empfohlen. Dépôts** in **St. Gallen** in den **Apotheken:** Rehsteiner, Hausmann, Schobinger, Stein, Wartenweiler; **überhaupt in den meisten Apotheken der Schweiz.** (3501 Y) [817

Industrie- & Gewerbe-Museum St. Gallen.

Arbeits-Lehrerinnen-Kurs.

973] Die bisher am Gewerbe-Museum abgehaltenen Kurse im **Handnähen** und **Flicken** sammt Musterschnitt, **Maschinennähen** sammt Musterschnitt und **Kleidermachen** werden im kommenden Jahre in obiger Reihenfolge wieder abgehalten; ferner werden neben jenen Kursen je ein Kurs in der **Methodik** mit zwei Stunden per Woche (Lehrerin: Frl. Nater) und ein Kurs in der **Pädagogik** mit vorderhand eine Stunde per Woche (Lehrer: Herr Reallehrer Alge) verbunden.

Gemäss Vereinbarung mit dem Erziehungsrathe des Kantons St. Gallen werden den Schülerinnen, welche diese Kurse im Laufe eines Jahres absolviren und sich bei den jeweiligen Schlussexamen über befriedigende Kenntnisse ausweisen,

Arbeits-Lehrerinnen-Diplome

ausgestellt, welche für die Anstellung im Kanton St. Gallen massgebend sein werden.

Das Erziehungsdepartement setzt zudem eine Summe von Fr. 1200. — per Jahr aus, aus welcher Schülerinnen, welche sich in der angegebenen Weise zu Arbeitslehrerinnen ausbilden wollen, unterstützt werden können.

Die Kurse sind im Uebrigen wie bisher jedermann zugänglich und zwar jeder Kurs einzeln nach Auswahl, inclusive die Fächer Methodik und Pädagogik.

— Schulgeld per Kurs Fr. 20. —

Für den Besuch der Methodik und Pädagogik wird kein besonderes Schulgeld berechnet.

Bedingungen der Aufnahme: Für Lehramtskandidatinnen: das zurückgelegte 18. Altersjahr und die Absolvirung der zweiten Realklasse.

Für sonstige Schülerinnen: das 16. Altersjahr.

Es können jeweilen nur 20 Schülerinnen aufgenommen werden. Anmeldungen für den Kurs im Handnähen und Flicken — Dauer: 5. Januar bis 15. April 1890 — sowie für die ganze Serie der Kurse sind bis zum 20. Dezember an den Unterzeichneten zu richten. (Ma 2181 Z)

Direktion des Industrie- und Gewerbe-Museums St. Gallen:
E. Wild.

VEVEY — CHOCOLAT PETER — VEVEY

Milch-Chocolade in Pulver und in **Croquettes.**
Die einzigen, welche die nährenden und milden Eigenschaften des Cacaos und der Milch vereinigen. Man verlange den Namen des Erfinders. [10

Zuppinger'sche Kinder-Heilanstalt
zum „Sonnenhügel" in **Speicher** (Appenzell A.-Rh.)
— Prospekte gratis. — Beste Referenzen. — [626

Cacao soluble
(leicht löslicher Cacao)
Ph. Suchard.

Die 1/2 Kilo-Büchse im Détail	Fr.	3. —
„ 1/4 „ „ „	„	1. 60
„ 1/8 „ „ „	„	—. 90

5 Gramm dieses Pulvers genügen zur Herstellung einer guten Tasse Cacao. — 1 Kilo = 200 Tassen. [350
Empfiehlt sich durch vorzügliche Qualität und billigen Preis.

Vorhangstoffe

eigenes und **englisch Fabrikat, crême** und **weiss** in grösster Auswahl liefert billigst das **Rideaux-Geschäft** von — Muster franco —
11] **Nef & Baumann, Herisau.**

Kinderfreunden

sei auf bevorstehende Festzeit die vielfach für praktisch befundene [950
Familien-Schulbank
(Kinderpult)
in empfehlende Erinnerung gebracht. Als **Schreib- und Lesepult,** sowie als waagrechter **Arbeitstisch** (leicht verstellbar) hat sie in verschiedenen Schweizerstädten und vielen hiesigen Familien beste Aufnahme gefunden.
Achtungsvollst empfiehlt sich
Jos. Kurath, Schreinermeister, **Vonwil-St. Gallen.**
NB. Ein Exemplar ist im hiesigen Gewerbemuseum ausgestellt.

Verkaufs-Lokalitäten
Centralhof
Zürich
Erstes Schweiz. Versandtgeschäft.

Oettinger & Co. Zürich

Ausverkauf

Muster in Damenkleiderstoffen und Waarensendungen franco in's Haus geliefert. Neueste Modebilder gratis.

unseres ganzen Lagers in Damenkleiderstoffen

zu **ganz aussergewöhnlich billigen Preisen** und führen wir blos einige unserer Hunderte von billigen Artikeln an: [891

— Spezialabtheilung Kleiderstoffe. —

		Preise per Elle à Fr.	pr. Meter
Doppeltbr.	**Melton-Foulé** in solidester Qualität	—. 36	—. 60
do.	**Rayé gratté** do. do.	—. 50	—. 85
do.	**Damentuche,** hervorragend solider Qualität	—. 75	1. 25
do.	**Cachemirs** u. **Merinos,** garant. reine Wolle	—. 80	1. 35
do.	**Carreaux** und **Brochés** do. do.	1. 20	1. 95
do.	**Ball-** u. **Gesellschaftsstoffe** do. do.	1. 20	1. 95
do.	extra prima **Nouveautées** do. do.	1. 45	2. 45
Extra prima Qualität Seiden-Peluche in 60 Farben		2. 95	4. 95
Flanelle in **Molton** u. **Kern-Köper,** garant. reine Wolle		—. 95	1. 60

Gelegenheitskauf waschächter bedruckter Elsässer-Foulard-Stoffe à **27** bis **48 Cts.** per Elle; es sind dies **nur beste Qualitäten,** deren **reeller Werth 45** bis **85 Cts.** per Elle.

Zur Einsichtnahme unseres **Lagers** laden höflichst ein:

— Abtheilung Damenmäntel. —

Lange Paletots in Double, Rayé u. Peluche, sowie Jacquettes à **Fr. 6. 50** bis **35.** —
do. **Dolmans** do. do. do. sowie **Visites** „ „ **9. 50** „ **45.** —
Regenmäntel, vorzüglichster Schnitt, **neueste Façons** „ „ **7. 50** „ **28.** —
Tricot-Taillen, reine Wolle, vorzüglichster Schnitt „ „ **3. 50** „ **12. 50**

Auswahlsendungen in Confections vom billigsten bis zu den feinsten und zu allen Preisen bereitwilligst.

Separat-Abtheilung für Herren- und Knabenkleider.

Buxkin, Velour und **Kammgarn,** 135 bis 145 cm breit, garantirt reine Wolle, **nadelfertig** à **Fr. 1. 95** per Elle. **Muster** unserer **grossartig reichhaltigen Collectionen** von **Herrenstoffen** versenden **umgehend franco.**

Wir machen bei diesen billigen Ausverkaufspreisen speziell auch **Wiederverkäufer, Anstalten** und **Vereine** besonders aufmerksam.

Zürich Centralhof — **Oettinger & Co.** — Zürich Centralhof

P. S. Mustersendungen in Damenkleider- und Herrenstoffen umgehend franco in's Haus.

Man beliebe bei Bestellungen von

Tricot-Taillen

nachsteh. Masse genau auszufüllen:

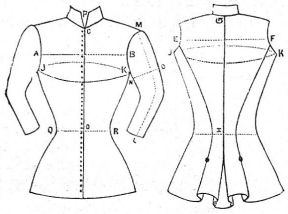

A B . . . Brustbreite,
C D . . . Taillenlänge vornen,
E F . . . Rückenbreite,
G K . . . Rückenlänge,
J K J . . . Brustumfang, [542
L M . . . Aermellänge,
N O . . . Armweite,
P . . . Kragenweite,
Q R . . . Taillenumfang.

Tricot-Resten werden beigefügt.

Reichhaltige Muster-Collection von **Tricot-Stoffen** in glatt und gestreift, eigener Fabrikation. Grosse Auswahl in **Kinder-Kleidchen.** Prompte Bedienung. Fabrikpreise.

St. Goar-Zeender
Tricot-Fabrik Basel.

Milch-Kochapparat.

957] Jede Mutter, welche ihren Säugling künstlich, d. h. mit Kuhmilch ernährt, sollte sich den patentirten, von Professoren und Kinderärzten empfohlenen

Dr. Städler's Milch-Kochapparat

anschaffen, da durch ihn alle schädlichen Bestandtheile der Kuhmilch vernichtet und somit Verdauungsstörungen fast vollständig vermieden werden. Der Apparat ist sehr praktisch und ausserordentlich billig (Fr. 3. — per Stück), dem milchgeniessenden Publikum überhaupt sehr warm zu empfehlen. Zu haben bei:

Dormann & Reber
Rapperswil (St. Gallen).
— Wiederverkäufer gesucht. —

CHOCOLAT
in Tafeln und in Pulver
SPRÜNGLI
leicht löslicher reiner
CACAO
ZÜRICH. [553

Von Kennern bevorzugte Marke. Garantirt rein bei mässigsten Preisen.

Lehr-Institut für Damenschneiderei von **Schwestern Michnewitsch** in **Zürich,** Pfalzgasse 3 (Lindenhof). Kurs, inkl. Zuschneiden, 3 Monate; Lehrgeld 25 Fr., oder bei Anfertigung eigener Garderobe 50 Fr. Zuschneidekurs allein 3 Wochen; Lehrgeld 20 Fr. — **Costümes etc.** verfertigen wir billigst. — Für Auswärts genügt gutsitzende Taille. — Prospekte gratis. [47

Avis für Festgeschenke.

Gewerbehalle
der Zürcher Kantonalbank

92 Bahnhofstr. **Zürich** Bahnhofstr. 92.

Wir empfehlen als vorzüglich geeignete Festgeschenke: **Buffets** jeder Art, **Ausziehtische, Herren-** und **Damenbureaux, Arbeitstische, Consoles, Polstermöbel, Hausapotheken** etc. etc.

Grösste Auswahl in **completen Zimmereinrichtungen** von **einfachster bis reichster Ausstattung.** (M 6987 Z)

☞ **Bestellungen nach Zeichnung oder Muster werden prompt und billigst ausgeführt und wird behufs rechtzeitiger Lieferung dringend um baldige Aufgabe gebeten.** [897

Töchter-Pensionat Zimmermann
— Brugg (Aargau). —

956] Deutscher und französischer Unterricht, Religion, Zeichnen, Malen und Musik. **Frauenarbeitsschule** nach Reutlinger Methode, geleitet durch eine patentirte Lehrerin. Familienleben und liebevolle Pflege. — Referenzen und Prospekte stehen zu Diensten.

---

[429] (8048)

Bijouterie contrôlée
E. Meister

Poststrasse, neben „Hôtel Baur", **Zürich**
1001] empfiehlt (H 4662 Z
die modernsten Muster in controlirter

Gold- und Silberwaare.

Das Magazin ist auch Sonntags von 10 Uhr an geöffnet.

— Unentbehrlich für —

Hausfrauen u. Glätterinnen

sind die von **A. Schwyn & Hepp** in **Schaffhausen** in den Handel gebrachten

Wäsche-Aufhänger

à Fr. 2. 50 und Fr. 3. —. Vorzüge sind: bequemes Anbringen an jeder Wand, für ein bis zehn Hemden etc., vermittelst Stäben einzurichten, keine Schnüre, vollständig behängt nimmt er einen Raum ein von nur 85 cm im Radius als Halbkreis; bei Nichtgebrauch für Wäsche kann dieser Apparat als Etagère benützt werden für einen Radius von nur 10 cm im Halbkreis. Versandt gegen Nachnahme oder Einsendung des Betrages. [975

Allein zu beziehen bei
A. Schwyn & Hepp, Schaffhausen.

☞ **Unübertrefflich**
für **Herbst & Winter!!!**
Lederschuhwaaren
mit garantirt wasserdichten
Guttapercha-Sohlen.

Guttapercha ist zähe & hart
& nicht zu verwechseln mit Caoutchouc.
Preiscourante gratis auf Verlangen.

Dépôts: [979
in **St. Gallen:** 7 Multergasse 7;
in **Bern:** 33 Spitalgasse 33;
in **Basel:** 97 Freiestrasse 97;
in **Neuchâtel:** rue du Seyon;
in **Zürich:** 90 Bahnhofstrasse 90.

Berner-Leinwand

für **Hemden, Leintücher, Hand-, Tisch-** und **Küchentücher** (gewöhnliche u. hochfeine) etc. etc. wird in beliebigen Quantitäten abgegeben von [84

Walther Gygax, Fabrikant, in **Bleienbach** (Langenthal).
☞ Muster stehen zu Diensten.
Telegr.-Adresse: **Walther Bleienbach.**