Beilage zu Nr. 45 der Schweizer Frauen-Zeitung

Objekttyp: **Appendix**

Zeitschrift: **Schweizer Frauen-Zeitung : Blätter für den häuslichen Kreis**

Band (Jahr): **11 (1889)**

Heft 45

PDF erstellt am: **03.06.2024**

Nutzungsbedingungen

Die ETH-Bibliothek ist Anbieterin der digitalisierten Zeitschriften. Sie besitzt keine Urheberrechte an den Inhalten der Zeitschriften. Die Rechte liegen in der Regel bei den Herausgebern.
Die auf der Plattform e-periodica veröffentlichten Dokumente stehen für nicht-kommerzielle Zwecke in Lehre und Forschung sowie für die private Nutzung frei zur Verfügung. Einzelne Dateien oder Ausdrucke aus diesem Angebot können zusammen mit diesen Nutzungsbedingungen und den korrekten Herkunftsbezeichnungen weitergegeben werden.
Das Veröffentlichen von Bildern in Print- und Online-Publikationen ist nur mit vorheriger Genehmigung der Rechteinhaber erlaubt. Die systematische Speicherung von Teilen des elektronischen Angebots auf anderen Servern bedarf ebenfalls des schriftlichen Einverständnisses der Rechteinhaber.

Haftungsausschluss

Alle Angaben erfolgen ohne Gewähr für Vollständigkeit oder Richtigkeit. Es wird keine Haftung übernommen für Schäden durch die Verwendung von Informationen aus diesem Online-Angebot oder durch das Fehlen von Informationen. Dies gilt auch für Inhalte Dritter, die über dieses Angebot zugänglich sind.

Ein Dienst der *ETH-Bibliothek*
ETH Zürich, Rämistrasse 101, 8092 Zürich, Schweiz, www.library.ethz.ch

http://www.e-periodica.ch

Briefkasten

Erna C. in **G.** Es ist nicht möglich, Ihnen in der gewünschten Weise zu entsprechen, wenigstens nicht auf einmal. Nichtsdestoweniger freuen wir uns herzlichst Ihrer guten Meinung, wenn sie auch mehr in's Persönliche geht, als recht ist. Die Einlage wurde gerne übermittelt.

B. J. L. In Nr. 48 des Jahrganges 1888. Der Mensch kann Alles, was er will; er muß nur das Mögliche wollen und vom Unmöglichen absehen.

Frau **Cäcilie J.** in **S.** Wie erlernt man die Kunst des knappen Ausdruckes und treffenden Niederlegens des Gedankens? fragen Sie. Durch gründliches Anschauen und klares Denken. Wer diese letztere Kunst nicht gelernt hat, der lasse die Feder ruhen, sie wird ihm keine Lorbeeren bringen.

Hrn. **E. P.** in **M.** Das erste Erforderniß ist und bleibt die Uebereinstimmung der Gesinnung, die Altersdifferenz ist nebensächlich. Gar manches Mädchen — und es sind von den Besten — trägt sich jahrelang mit schwärmerischer Liebe zu einem älteren Manne, der ihr Vater sein könnte. Und manches Mädchen findet in der Verbindung mit einem gleichalterigen, jungen Manne nicht das Glück, das ihm an der Seite des älteren Lebensgefährten geworden wäre. Ganz besonders hingebende, mit unbedingtem Vertrauen sich anschmiegende und unterordnende Personen fühlen sich oft unsäglich enttäuscht und unglücklich bei der Erfahrung, daß „der Gott", dem sie sich vermählt, ein Mensch mit menschlichen Fehlern und Gebrechen ist; ein Mensch, der der leitenden Hand und schützenden Aufsicht bedarf, um Prüfungen richtig zu verstehen und auf dem rechten Wege zu bleiben. Ein Zwang, und wenn er zehn Mal das beste anstrebt, soll in solcher Lebensfrage niemals ausgeübt werden.

Frau **S. N.** in **O.** Der im Herbst umgegrabene Boden muß den Winter über in großen Schollen liegen bleiben, denn der geebnete Boden setzt sich sehr rasch fest und erschwert den Zutritt der Luft.

Junge Hausfrau in **R.** Wenn die junge Hausfrau nebst der Besorgung ihrer kleinen Wirthschaft kein eigentliches Geschäft zu besorgen hat, so ist es ihre Pflicht, ihre Zeit dennoch nutzbringend anzuwenden. Schon Hunderte von Frauen, die im ersten Jahre ihres Ehestandes nicht wußten, was mit ihrer müßigen Zeit beginnen, hätten sich später überglücklich geschätzt, zu jener Zeit sich berufliche Fertigkeiten angeeignet oder sich in's Geschäft des Mannes eingelebt zu haben. Wie manche früher verhätschelte Frau wurde durch die Verhältnisse später auf die Selbsthülfe angewiesen, nicht nur für ihr eigenes Auskommen, sondern auch für dasjenige ihrer Familie, und heute sind gottlob jene Zeiten nicht mehr, wo die Frau den Gelderwerb als eine sie gewissermaßen erniedrigende Handlung betrachtete. Auch wird der tüchtige Mann die kluge Vorsorge seiner jungen Frau von Herzen begrüßen und ihr in ihrem Streben auch möglichst an die Hand gehen. In nützlicher Thätigkeit werden auch unvermerkt so manche Klippen umschifft, die im jungen Ehestand so manchen Kahn leck machen. Die Frau wird viel weniger persönliche Ansprüche machen an den Mann, wenn ein ernsteres Streben ihre Zeit ausfüllt.

Frau **E. J. L.** in **H.** Je auffallender das Kleid ist, um so weniger lang bleibt es modern; so ist's auch mit der Kopfbedeckung. Der gute Geschmack schreit nicht, er spricht blos.

Doppelbreite Cachemirs, Merinos und Noir-Nouveautés (garantirt reine Wolle), 100—120 Cm. breit, à **80 Cts. per Elle,** oder **Fr. 1. 35 per Meter,** in ca. 80 der bestexistirenden Qualitäten bis zu den feinsten Croisuren, versenden direkt an Private in einzelnen Metern, sowie ganzen Stücken portofrei in's Haus **Oettinger & Co.,** Centralhof, **Zürich.**
P. S. Muster unserer reichhaltigen Collectionen umgehend franco, neueste Modebilder gratis. [760—4

Für Blutarme **unübertrefflich** ist der Apotheker Mosimann'sche **Eisenbitter.** (Siehe Inf.) 3502 Y

Garantie-Seidenstoffe
direkt an Private ohne Zwischenhändler
versendet stück- und meterweise, porto- und zollfrei
das Seidenwaarenhaus
Adolf Grieder & Cie in Zürich (Schweiz).
Muster umgehend franko. [882—6

Malaga oro fino (rothgold.) Fr. 1. 60. **Madeira fino** Fr. 1. 50. **Jerez Amoroso** (Sherry) Fr. 2. **Oporto fino** Fr. 1. 50. **Moscatel fino** (feiner, süsser Dessertwein) Fr. 1. 65, per ganze Flasche, in Kisten von Fr. 12 an, auch in verschiedenen Sorten, Packung frei, ab Basel. Grosse Auswahl in feineren Sorten. Direkter Import. Preisliste franko. **Pfaltz, Hahn & Cie., Barcelona** und **Basel.** Hoflief. I. M. der Königin-Regentin von Spanien. [9

Verfälschte schwarze Seide.
Man verbrenne ein Müsterchen des Stoffes, von dem man kaufen will, und die etwaige Verfälschung tritt sofort zu Tage: Aechte, rein gefärbte Seide kräuselt sofort zusammen, verlöscht bald und hinterläßt wenig Asche von ganz hellbräunlicher Farbe. — Verfälschte Seide (die leicht speckig wird und bricht) brennt langsam fort, namentlich glimmen die „Schußfäden" weiter (wenn sehr mit Farbstoff erschwert), und hinterläßt eine dunkelbraune Asche, die sich im Gegensatz zur ächten Seide nicht kräuselt, sondern krümmt. Zerdrückt man die Asche der ächten Seide, so zerstäubt sie, die der verfälschten nicht. Das Seidenfabrik-Dépôt von **G. Henneberg, Zürich,** versendet gern Muster von seinen ächten Seidenstoffen an Jedermann und liefert einzelne Roben und ganze Stücke portofrei in's Haus. [292—7

Stelle-Gesuch.
Eine junge Tochter, intelligent und gebildet, mit guter Handschrift und der Buchführung betraut, wünscht passende Stelle in einem feineren Geschäfte.
Prima Referenzen stehen zu Diensten. Gefl. Offerten unter Ziffer 900 befördert die Expedition d. Bl. [900

Für eine Tochter aus gutem Hause, wohl erzogen und in allen häuslichen Arbeiten praktisch geübt, wird Stelle gesucht als **Stütze der Hausfrau.** Familienanschluss erwünscht und Referenzen geboten. — Gefl. Offerten an Herrn **Pfarrer Herzog, Wolfhalden.** [909

Eine junge Tochter, welche das Glätten erlernt hat und gut nähen kann, **sucht Stelle als Zimmermädchen.**
Gefl. Offerten sub Chiffre N 907 an die Expedition d. Bl. [907

Gesucht auf Martini:
902] Ein treues, fleissiges **Mädchen,** das die Hausgeschäfte versteht, kochen und nähen kann, bei hohem Lohn. Ohne gute Zeugnisse unnütz sich zu melden.
Offerten unter Ziffer 902 befördert die Expedition d. Bl.

Eine junge Tochter aus achtbarer Familie sucht so bald als möglich Stelle als **Ladentochter.** — Gefl. Offerten sub Chiffre S 904 sind an die Expedition d. Bl. zu richten. [904

Ein kräftiges, gut erzogenes Mädchen fände sofortige Anstellung in einer achtbaren Familie, wo es das Französische erlernen und sich in den Haushaltungsgeschäften ausbilden könnte. Gute Behandlung und etwas Lohn zugesichert.
Sich zu wenden an Madame **Dubied-Daulte** in **Neuenstadt** (Bern). [908

Anna Stäheli, Damenschneiderin, Speisergasse 26, **St. Gallen,** sucht eine Lehrtochter. [890

Für eine brave und im Umgange artige Tochter von 22 Jahren, im Schreiben und in den Handarbeiten geschickt, wünscht man Stelle in einem Laden als Verkäuferin, oder zu einer Herrschaft als Lingère.
Offerten beliebe man unter Chiffre W H 899 an die Expedition d. Bl. zu senden. [899

Gesucht:
Eine intelligente, selbstständige, ökonomische
Wirthschafterin,
reformirter Confession und von guter Gesinnung, in ein Haus mit Landgewerb im Aargau. — Offerten unter Chiffre U 1044 an die Annoncen-Expedition von **Rudolf Mosse** in **Zürich.** (M 6975 Z) [901

Ein Fräulein, 23 Jahre alt, aus sehr gutem Hause, sucht auf Dezember **Stelle in einem Laden;** ginge eventuell auch zur Bedienung und Gesellschaft einer Dame. Zeugniss und Photographie zu Diensten. Offerten sub Chiffre S 903 an die Expedition d. Bl. [903

Eine Tochter aus gutem Hause, die die Damenschneiderei gründlich versteht und in allen weiblichen Arbeiten bewandert ist, sucht Stelle als **Zimmermädchen** oder als **Stütze einer älteren Dame.** Gefl. Offerten sub Chiffre K 889 befördert die Expedition d. Bl. [889

Töchterpensionat **Dedie-Juillerat** in **Rolle,** Genfersee.
Prosp. u. Referenzen zu Diensten. (H 9855 L)

Berner-Leinwand
für **Hemden, Leintücher, Hand-, Tisch-** und **Küchentücher** (gewöhnliche u. hochfeine) etc. etc. wird in beliebigen Quantitäten abgegeben von [84
Walther Gygax, Fabrikant, in **Bleienbach** (Langenthal).
Muster stehen zu Diensten.
Telegr.-Adresse: **Walther Bleienbach.**

Sehr beachtenswerth
für junge Töchter.
869] **Praktische Kurse** nach akademischer Lehrmethode, zur selbständigen Ausübung des **Lingerie-** und **Chemiserie-Berufes,** werden in einem bestrenommirten Lingerie-Atelier ertheilt. Pension im Hause. Schriftliche Eingaben sind unter Chiffre **J Z 869** an die Expedition dieses Blattes einzureichen.

L'Echo littéraire.
778] Sorgfält. Auswahl aus der neuern franz. Litter. mit deutschen Noten. Jährl. 24 Nrn. Fr. 4. Probe-Nr. gratis vom Herausgeber **A. Reitzel,** prof., **Lausanne.**

Bienenhonig
eigener Zucht, ausgeschleudert, verkauft mit Garantie für Aechtheit, in Büchsen à 1 und 2 Kilo à **Fr. 2.** — per Kilo [743
Max Sulzberger, Horn b. Rorschach.

Vernickeln
Versilbern
Vergolden
besorgt prompt und billigst auch bei den grössten Aufträgen
die galvanoplastische Anstalt von
Th. Leopold, Opt. und Mech.,
791] **Börsenplatz, St. Gallen.**

Handarbeiten
in **Spitzen** und **Fournitures**
von **Louis Jeanneret, Neuenburg.**
Originalzeichnungen und Copien, Vorlagen für Spitzen, Spitzenkissen, Spinnräder, Spindeln, Stecknadeln, Agraffen, unzerreissbare Cartons, Stecher etc. Flandrisches Garn, Wolle, Seide, Gold- und Silberfäden etc. [874

Theebrod- und Zwieback-Schnitten
in vorzüglicher Qualität
empfehle bestens.
W. Mittelholzer, Bäcker,
876] unterer Graben, **St. Gallen.**

Haushaltungs-Seifen
in allen Sorten — en gros & détail
empfiehlt zu billigsten Preisen
Frau **Lina Zürrer-Kammerer**
in **Wädensweil.**
Durchaus reelle Bedienung; die besten Referenzen zur Verfügung. Auf gefl. Verlangen werden gerne Preislisten eingesandt. [906

Eine kleine Schrift über den
Haarausfall u. frühzeitiges Ergrauen
versendet auf Anfragen gratis und franko die Verfasserin Frau **Carolina Fischer,** 3 Boulevard de Plainpalais, **Genf.** [287

Fr. 1
05 Cts. per Meter doppeltbreite Damenkleidertuche in diversen Farben. Rein wollene doppeltbreite Kleiderstoffe, Fr. 1. 40 per Meter. Regenmäntelstoffe, 125 cm. breit, Fr. 2. 25 per Meter. Grösste Auswahl neuester, schwarzer und farbiger Stoffe. Versandt und Muster franco. Costumbilder, sowie Confections-Cataloge gratis. **Wormann Söhne, Basel.** [792

VEVEY **CHOCOLAT PETER** VEVEY
Milch-Chocolade in Pulver und in **Croquettes.**
Die einzigen, welche die nährenden und milden Eigenschaften des Cacaos und der Milch vereinigen. Man verlange den Namen des Erfinders. [10

Dépôt
garantirter Naturweine
mi-gros & détail.
Specialitäten:
Gute, feine Tischweine
Schwere Coupirweine
Krankenweine
(Feinster Samos Auslese und feinster alter Marsala S O M).
Sorgfältige Bedienung. Billigste Preise.
Muster zu Diensten.
Gebrüder Rimensberger
887] **St. Gallen.** (H 2547 G)

Wolldecken.

Beste **Bettdecken,** weiss und farbig, in allen couranten Grössen und Qualitäten (**Ausschussdecken,** kleiner Fehler halber zurückgestellt, mit grösstem Rabatt), sowie **Pferdedecken** empfiehlt

905] Filiale: z. Grabeneck, Winterthur.

Salomon Bruppacher, Unt. Kirchgasse 10 Auf Dorf 27 Zürich.

Seidenband- und Seidenstoffresten [894

in grosser Auswahl empfiehlt

S. Schmid-Gernler

Museumstrasse 33, St. Gallen.

Kinder-Arbeiten

zu Weihnachts- und Neujahrsgeschenken in grosser Auswahl. Ebenso: **Malvorlagen, Farbschachteln** und **Modellirbogen** aller Art **billigst** im

=Ausverkauf=

898] von

Alder-Hohl, Neug. 43, **St. Gallen.**

Wecker-Uhren,

vom billigsten, gewöhnlichen Messing-Wecker bis zu den elegantesten Stell- und Hänge-Weckern versendet gegen 828] Nachnahme mit Garantie

Th. Stierlin, Uhrmacher, **Rorschach.**

Versandt-Catalog gratis und franco.

Goldene Medaillen:
Weltausstellung Antwerpen 1885.
Paris 1889.

CHOCOLAT

SUCHARD 252

NEUCHATEL (SUISSE)

U. Studer's Schweizer Bienenfreund

(Organ für rationelle Bienenzucht)

beginnt mit 1. Dezember 1889 einen neuen Jahrgang, erscheint monatlich in Heften von 16—24 Seiten Inhalt und kostet **per Jahr nur Fr. 2. —.**

Jedem Bienenzüchter und Bienenliebhaber, ganz besonders auch dem Korbbienenzüchter, kann diese vortrefflich redigirte, im Verlage von Herrn **U. Studer in Niederried** am Brienzersee zu beziehende Bienenzeitung aufs Angelegentlichste empfohlen werden. [870

Der patentirte Kochapparat „Ardent"

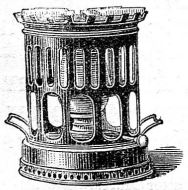

[583]

brennt das Petroleum als Gasflamme von großer Leistungsfähigkeit; nicht nur zum Kochen und Braten, sondern auch zum Heizen und Bügeln zu verwenden 2c. Es empfiehlt sich

A. Scheuchzer,
Speisergasse 16 St. Gallen.

LIEBIG Company's Fleisch-Extract

Nur aecht wenn jeder Topf den Namenszug *J. v. Liebig* in **BLAUER FARBE** trägt.

Kagrot-Lager bei den Corresp. für die Schweiz **Weber & Aldinger Zürich & St. Gallen. L. Bernoulli Basel.** Zu haben bei den grössern Colonial- und Esswaaren-Händlern, Droguisten, Apothekern etc. [20

White-Nähmaschine.

Pariser Weltausstellung 1889: Goldene Medaille.

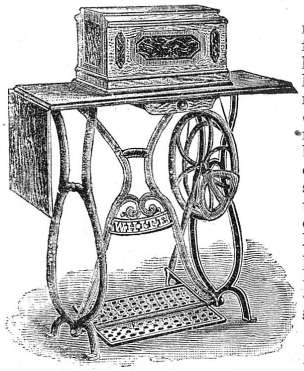

Sie ist die beste und einfachste Nähmaschine der Neuzeit. Sie ist von so einfacher Konstruktion, dass es wenig oder gar keiner Unterweisung bedarf. Es ist die am leichtesten gehende Maschine und die geräuschloseste, welche es gibt, Eigenschaften, die von Frauen bei der Wahl einer Nähmaschine nie übersehen werden. Sie hat das beste Trittbrett von irgend einer Nähmaschine, derartig konstruirt, dass der leichteste Druck sie in Bewegung setzt, ohne selbst die zartesten Frauen zu ermüden. Sie hat ein selbsteinfädelndes Schiffchen, eine selbsteinsetzende Nadel und näht tadellos die leichteste Seide und Muslin bis zu den dicksten Wollen- und Baumwollstoffen. Schriftliche Garantie fünf Jahre. Prospekte und Auskunft franko und gratis.

Zur gefl. Abnahme empfiehlt sich bestens

Franz Spiess-Kubli, Glarus.

!!Für Damen!!

Zürich — 35 Bahnhofstrasse 35 — Zürich.

Separat-Salon fertiger Linge für:

Kinder-Leibwäsche für jedes Alter, geschmackvolle, feine Ausführung. Unterlagen jeder Art.

Kleidchen, Mäntelchen, Capote und Mützen bis 3 Jahre.

Complete Taufe-Ausrüstungen. Spezialität: **Klein-Kinder-Aussteuern** von Fr. 50, je Fr. 50 höher bis Fr. 500.

Austragkissen, Moseskörbe, Bettchen und **Wagendecken.**

—— Hebammen geniessen Begünstigung. —— [88

Damen- und Töchter-Leib-Wäsche, Hemden von Fr. 2. — an. **Beinkleider,** Unter-Taillen, Negligé-Jacken. Jupons, Frisir-Mäntel.

Flanelle-Unterkleider Matinée. Dr. Lahmann's Reform-Unterkleider. Dr. Fürst's Holzwollbinden und Gürtel. Reform-Corsets und Reform-Strickgarn.

Grosses Lager in Leichenkleidern und Sargkissen.

—— Auswahlsendungen prompt und franko. ——

Das Versandt- und Aussteuer-Geschäft

— H. Brupbacher. —

Médailles d'or et d'argent et diplomes
Amsterdam Anvers, Paris Académie national Berne [13 Londres, Zürich

Cacao & Chocolat en Poudre.

895] Die beliebten

Winterfinken und Pantoffeln

mit **Hanfsohlen** sind in allen Nummern vorräthig.

Schnür- und Hanfsohlen

zum Aufnähen empfiehlt bestens

D. Denzler, Zürich

Sonnenquai 12 & Rennweg 58.

"Nur echt mit der Marke „Anker!"

Gicht- u. Rheumatismus-Leidenden sei hiermit der echte

Pain-Expeller

mit „Anker" als sehr wirksames Hausmittel empfohlen.

Vorräthig in den meisten Apotheken. [858

Neuer Feuer-Anzünder

von **J. Hagen-Tobler**

in **Bühler** bei St. Gallen.

Patent + Nr. 792.

Praktischer Anzünder beim Anfachen von Holz in Oefen oder Kochherden und Kohlen in Bügeleisen. Er ist nach seiner Art von den verschiedenen, jetzt in den Handel gebrachten Sorten der leistungsfähigste, billigste und bequemste. Der Preis einer einmaligen gewöhnlichen Anzündung beträgt $^1/_6$ Cts., bei grob gespaltenem oder nassem Holz (wo andere nicht mehr leistungsfähig sind) $^1/_2$ Cts. Die Anzünder von J. Hagen-Tobler sind in den **Droguerien** und bessern **Spezereihandlungen** der grössern Ortschaften der deutschen Schweiz zu beziehen. Preis per Stück **25 Cts.** [855

Ein ausgezeichnetes

Hühneraugenmittel

ist erhältlich bei **Frau Fehrlin,** Schlossers, Gartenstr., **St. Gallen.** [1017

Wie bereitet sich jeder Kranke selbst den so vorzüglichst unübertrefflichen bewährt bei den mannigfachsten Leiden und Schwächezuständen

Kefir

Ausführl. Prosp. hierüber versendet gratis u. franco

Erste Davoser Kefir-Anstalt
(C. Hauser) Curort Davos (Graub.

(M 6853 Z) [858

Nasse und trockene

Flechten, Hautausschläge, Gicht und rheumatische Schmerzen heilen sicher durch **Nr. 2,** bösartige Knochengeschwüre u. dgl. durch **Nr. 1,** Salzfluss, offene Füsse und Wunden aller Art durch **Nr. 3** des seit Jahren erprobten und bewährten **Schrader'schen Indian-Pflasters.** Paquet Fr. 3. 75. Apoth. **Schrader** in Feuerbach-Stuttg. Broschüre direkt und in allen Depots gratis franko. [123

Generaldep.: Apoth. **Hartmann** in **Steckborn.** In den Apoth. zu **St. Gallen, Baden, Basel** (Adler-, Greifen- u. St. Elisabethenapoth.), **Bischofszell** (v. Muralt), **Flawil, Frauenfeld** (Dr. Schröder), **Heiden, Herisau** (Lobeck), **Kreuzlingen, Luzern** (Weibel), **Rapperswil, Ragaz** (Sünderhauf), **Rehetobel** (Joh. Hohl), **Rorschach** (Rothenhäusler), **Schaffhausen** (Pfähler und Fiez z. Klopfer), **Waldstadt** (Droguerie Eichmann), **Winterthur** (Mohrenapotheke), **Zürich** (Fingerhut a. Kreuzplatz, Lavater z. Elephant, Lilienkron am Weinplatz, Brunner zum Paradiesvogel, Baumann in Aussersihl).

Blooker's Cacao

Erreichbar bestes Fabrikat.

Engros-Dépot und Versandt für die Schweiz bei:
Binswanger & Cie., Basel (Nachf. von J. J. de G. Müller).

Zu haben in allen grösseren Spezereiläden und Droguerien
in Büchsen à **Fr. 4.** — per 1/2 K°, **Fr. 2. 20** per 1/4 K°,
343] **Fr. 1. 20** per 1/8 K°. (M 5763 Z)

Fabrikanten: **J. & C. Blooker, Amsterdam.**

Die diesjährigen Neuheiten
meiner Fabrikate in [783

Kinderhandarbeiten, Fröbels echten Spielgaben, Kinderbeschäftigungen etc.

bieten reiche Auswahl praktischer Artikel zu billigsten Preisen.
— Cataloge gratis und franco. —
Ansichts-Sendungen bereitwilligst.

Winterthur. **Carl Käthner.**

PARIS

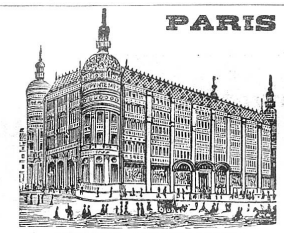

GRÆSSTE MODEMAGAZIN:

Printemps

Man verlange

[843] den illustrirten Catalog, in deutscher Sprache, enthaltend **580** neue **Modekupfer** für die **Winter-Saison.** Die Zusendung erfolgt gratis auf frankirtes Anfragen an

JULES JALUZOT & Cº
PARIS

Muster der grossartigen Sortimente des **Printemps** ebenfalls gratis. Um genaue Angabe der gewünschten Sorten wird gebeten.

Speditionen nach allen Welttheilen.
Porto-u. zollfreie Versandt-Bedingungen aus den Catalogen ersichtlich.

Dollmetscher, in allen Sprachen, sind zur Verfügung aller Besucher der Magazine.

Thürvorlagen

aus **Cocus** und **Manillaseil**
sehr dauerhaft in verschiedenen Grössen.

Läufer

für **Corridor** und **Treppen**
empfiehlt bestens [896

D. Denzler, Zürich
Sonnenquai 12 & Rennweg 58.

Preise von Thee

feinster Qualität und neuester Ernte
von **Carl Osswald** in **Winterthur.**

Ceylon in Original-Packung:
1 Paquet von 2 engl. Pfd. (906 Gr.) **Fr. 7.** —
1 „ „ 1 „ „ (453 Gr.) „ **3. 50**
1 „ „ 1/4 „ „ (113 Gr.) „ **1. 20**

Chinesischer, Kongou oder Souchong:
per 1/2 Kilogramm . . . . **Fr. 4. 25**

Franco gegen Nachnahme. Wiederverkäufer und Abnehmer von mindestens 10 Pfund erhalten Rabatt. [800

Die höchst erreichbaren Auszeichnungen.

London 1887: **Ehren-Diplom.** Paris 1885: **Ehren-Diplom.**

Die neue Davis-Nähmaschine

mit Vertikal-Transportirvorrichtung.

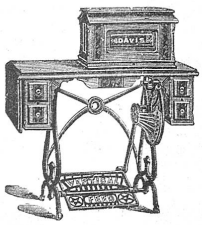

Die **„Davis“** unterscheidet sich in ihren Grundzügen ganz von den übrigen, im Gebrauche vorkommenden Nähmaschinen und vereinigt in der vollkommensten Weise in sich **Kraft, Einfachheit** u. **Dauerhaftigkeit** mit aussergewöhnlicher Leistung bei verschiedenartigster Verwendung. — Das verticale Transportir-System der Davis-Nähmaschine sichert unbedingte Genauigkeit der Funktion **bei den stärksten wie bei den leichtesten Stoffen,** wodurch Regelmässigkeit, Schönheit und Solidität der Nähte erreicht wird, und in Folge dessen sich diese Maschine für **jede Art von Beruf** eignet. — Dieselbe ist ebenso leicht zu erlernen wie zu gebrauchen. [93

Als neueste Auszeichnung erhielt die Davis-Nähmaschinen-Gesellschaft

Das Diplom der Goldenen Medaille

der **Internationalen Ausstellung in Brüssel 1888** — den höchsten für Nähmaschinen ertheilten Preis.

Vertreter für die Ostschweiz (ausgenommen Bezirk Zürich):
A. Rebsamen, Nähmaschinenfabrik in **Rüti** (Kant. Zürich).
Vertreter für die Stadt und den Bezirk Zürich:
Hermann Gramann, Mechaniker, Münsterhof 20, **Zürich.**

Patentirte

Gesundheits-Unterkleider

mit **doppeltem Rücken** zum Schutze der Wirbelsäule und des Kreuzes.

Vorderseite

Hemden, Unterjacken und **Unterhosen** für Herren und Damen, in **garantirt reiner Wolle.**

Rückseite

Alleinige Fabrikanten:
Brügger, Kappeler & Cie. in Frauenfeld.

Dépôts: **Basel:** J. Müller-Hoffmann; **Aarau:** Erny-Fæssler; **Baden:** J. Kaufmann; **Herisau:** Nef & Baumann; **Luzern:** Wismann-Hofstetter; **Rorschach:** Frau Huber-Koller; **St. Gallen:** Gonzenbach & Specker; **Schaffhausen:** A. Pfeiffer & Sohn; **Weinfelden:** Wittwe Ausderau; **Winterthur:** Graf-Weiss; **Wyl:** Otto Steger; **Zürich:** J. Hœfliger & Cie; **Chur:** Chr. Bener & Söhne. [836

Cataloge gratis.

Wie gelangt man zu einem zarten Teint?

Einzig und allein durch Anwendung der seit Jahren berühmten und ärztlich empfohlenen **Kali-Kräuter-Seife.** Dieselbe erzeugt **zarten, frischen Teint** und hat sich glänzend bewährt gegen rauhe, spröde, fleckige Haut, **Sommersprossen, Gesichtsröthe, Pickeln, Finnen, Mitesser** etc., à **65 Cts.,** in Verpackung von 3 Stück **Fr. 1. 95.** (H 749 Q)

Kali-Crême-Seife entfernt sicher **Flechten, Bartflechten, Hautröthe, Hautausschläge** jeder Art. **Die absolute Unschädlichkeit** wird ebenso garantirt wie die **zuverlässige Wirkung** bei richtiger Anwendung, à **Fr. 1. 25** und **Fr. 2. 50** pro Büchse.

Chinawasser zur **Stärkung** und **Pflege** der **Kopfhaut,** à **Fr. 2. 30.**
Hoppe's aromat. Mundwasser, zum **Desinfiziren** des **Mundes** und der **Zähne,** à **Fr. 2. 20.**
Hoppe's Brillant-Zahnpulver, verleiht den **Zähnen** eine **weisse Farbe,** à **75 Cts.**
Titonius-Oel oder **Haarkräuselwasser, natürliche Locken** zu erzielen, à **Fr. 1. 75.**
Haarfarbe, blond, braun und **schwarz, unschädlich,** à **Fr. 2. 25.**
Haartod, zur **Entfernung lästiger Haare,** à **Fr. 1. 60.** [220

— **Nur ächt, wenn mit dem Namen der Firma „Gebrüder Hoppe“ versehen.** —

General-Dépôt: Eduard Wirz, Gartenstrasse, Basel.
In **St. Gallen** bei **F. Klapp,** Droguerie zum „Falken“.

Geehrte Familie!

Haben Sie Bedarf in **Herren- und Knabenkleidern, Damen- und Mädchen-Confection,** so verlangen Sie gefl. den reich illustrirten Katalog von

Wormann Söhne, St. Gallen

zur Stadtschreiberei

und Sie werden sich überzeugen, dass wir in diesen Artikeln Grosses zu leisten im Stande sind. Auch gibt Ihnen der Katalog über unsere **günstigen Versandt-Bedingungen** genauen Aufschluss. [835

Feine

Flaschenweine

	per Flasche
Malaga, rothgolden, superior	Fr. 2. —
do. do. Ia	„ 1. 75
do. dunkel	„ 1. 80
Muscat, super. (f. Damenwein)	„ 2. 50
Madeira, superior (direkt von der Insel)	„ 2. 50
Madeira, Ia (spanischen)	„ 2. —
Marsala, superior	„ 2. 50
Vermouth di Torino	„ 2. —
Burgunder (Beaune 1883)	„ 2. 50
do. (Thorins 1885)	„ 2. —
Bordeaux (Montferrand 1883)	„ 2. —
Apenino, super. (guter Ersatz für Bordeaux)	„ 1. 20
Veltliner (Sassella 1886)	„ 2. —
do. (Inferno 1886)	„ 2. —
do. (Grumello 1886)	„ 2. 50

(Bei grösseren Bezügen entsprech. Rabatt.)

Ferner:

offene Tischweine

in Gebinden von 50—100 und mehr Liter zu billigen Preisen. [863

Eugen Wolfer & Co.
Flaschenweingeschäft, **Rorschach.**

Bestes Mittel

gegen **feuchte** und **kalte Betten** und den hierdurch erzeugten **Rheumatismus** sind unwiderruflich die **reinwollenen Normal-Schlafsäcke** [842

	lang	breit	lang	breit	lang	breit
cm.	80	45	100	50	120	60
à Fr.	3. 80		5. 20		6. 40	

von der
Tricotfabrik St. Goar-Zeender, Basel.

Richters
Anker-Steinbaukasten

sind und bleiben das **beste** und **billigste Geschenk** für Kinder über drei Jahren. Das billigste deshalb, weil deren farbige Steine fast unverwüstlich sind, so daß die Kinder **jahrelang damit spielen können.** Jeder **echte** Steinbaukasten enthält prachtvolle Vorlagehefte und kann später durch einen **Ergänzungskasten** regelrecht vergrößert werden. Preis: Frs. 1.—, 1.50, 1.75, 2.25 und höher. Man hüte sich vor minderwertigen Nachahmungen und nehme nur Kasten mit Fabrikmarke „Anker“ an. Wer einen Steinbaukasten zu kaufen beabsichtigt, der lese **vorher** das farbenprächtige Buch: **„Des Kindes liebstes Spiel“,** welches kostenlos übersenden:

J. Ad. Richter & Cie., Olten. [958]

Verkaufs-Lokalitäten
Centralhof
Zürich
Erstes Schweiz. Versandtgeschäft.

Oettinger & Co. Zürich

Ausverkauf

Muster in Damenkleiderstoffen und Waarensendungen franco in's Haus geliefert. Neueste Modebilder gratis.

unseres ganzen Lagers in Damenkleiderstoffen

zu **ganz aussergewöhnlich billigen Preisen** und führen wir blos einige unserer Hunderte von billigen Artikeln an: [891

— Spezialabtheilung Kleiderstoffe. —

		Preise per Elle à Fr.	pr. Meter
Doppeltbr.	**Melton-Foulé** in solidester Qualität	—. 36	—. 60
do.	**Rayé gratté** do. do.	—. 50	—. 85
do.	**Damentuche,** hervorragend solider Qualität	—. 75	1. 25
do.	**Cachemirs** u. **Merinos,** garant. reine Wolle	—. 80	1. 35
do.	**Carreaux** und **Brochés** do. do.	1. 20	1. 95
do.	**Ball-** u. **Gesellschaftsstoffe** do. do.	1. 20	1. 95
do.	extra prima **Nouveautées** do. do.	1. 45	2. 45
Extra prima Qualität Seiden-Peluche in 60 Farben		2. 95	4. 95
Flanelle in **Molton** u. **Kern-Köper,** garant. reine Wolle		—. 95	1. 60

Gelegenheitskauf waschächter bedruckter Elsässer-Foulard-Stoffe à **27** bis **48 Cts.** per Elle; es sind dies **nur beste Qualitäten,** deren **reeller Werth 45** bis **85 Cts.** per Elle.

Zur Einsichtnahme unseres **Lagers** laden höflichst ein:

— Abtheilung Damenmäntel. —

Lange Paletots in **Double, Rayé** u. **Peluche,** sowie **Jacquettes** à **Fr. 6. 50** bis **35.** —
do. **Dolmans** do. do. do. sowie **Visites** „ „ **9. 50** „ **45.** —
Regenmäntel, vorzüglichster Schnitt, **neueste Façons** „ „ **7. 50** „ **28.** —
Tricot-Taillen, reine Wolle, vorzüglichster Schnitt „ „ **3. 50** „ **12. 50**

Auswahlsendungen in Confections vom billigsten bis zu den feinsten und zu allen Preisen bereitwilligst.

Separat-Abtheilung für Herren- und Knabenkleider.

Buxkin, Velour und **Kammgarn,** 135 bis 145 cm breit, garantirt reine Wolle, **nadelfertig** à **Fr. 1. 95** per Elle. **Muster** unserer **grossartig reichhaltigen Collectionen** von **Herrenstoffen** versenden **umgehend franco.**

Wir machen bei diesen billigen Ausverkaufspreisen speziell auch **Wiederverkäufer, Anstalten** und **Vereine** besonders aufmerksam.

Zürich Centralhof

Oettinger & Co.

Zürich Centralhof

P. S. Mustersendungen in Damenkleider- und Herrenstoffen umgehend franco in's Haus.

— Billigste, reellste —
Bezugsquelle für Corsets:

Frau Amsler-v. Tobel, Corsetfabrikation, Zürich.

Für Auswahlsendungen angeben, wie das Maass genommen wurde.
— Preisangabe erwünscht. — [94]

Laden: unter'm Hôtel Schwert.

Man beliebe bei Bestellungen von
Tricot-Taillen
nachsteh. Masse genau auszufüllen:

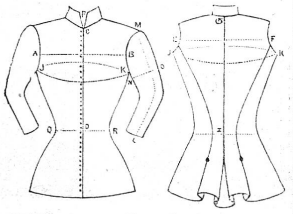

A B . . . Brustbreite,
C D . . . Taillenlänge vornen,
E F . . . Rückenbreite,
G K . . . Rückenlänge,
J K J . . . Brustumfang, [542
L M . . . Aermellänge,
N O . . . Armweite,
P . . . Kragenweite,
Q R . . . Taillenumfang.

Tricot-Resten werden beigefügt.

Reichhaltige Muster-Collection von **Tricot-Stoffen** in glatt und gestreift, eigener Fabrikation. Grosse Auswahl in **Kinder-Kleidchen.** Prompte Bedienung. Fabrikpreise.

St. Goar-Zeénder
Tricot-Fabrik Basel.

Avis für Festgeschenke.

Gewerbehalle
der Zürcher Kantonalbank

92 Bahnhofstr. **Zürich** Bahnhofstr. 92.

Wir empfehlen als vorzüglich geeignete Festgeschenke: **Buffets** jeder Art, **Ausziehtische, Herren-** und **Damenbureaux, Arbeitstische, Consoles, Polstermöbel, Hausapotheken** etc. etc.

Grösste Auswahl in **completen Zimmereinrichtungen** von **einfachster bis reichster Ausstattung.** (M 6987 Z)

Bestellungen nach Zeichnung oder Muster werden prompt und billigst ausgeführt und wird behufs rechtzeitiger Lieferung dringend um baldige Aufgabe gebeten. [897

Lederteppiche,
die solidesten aller Thürvorlagen,
744] **per Stück Fr. 3. 50;**

Schuhwaaren
aller Art in solider und schöner Arbeit, zu billigen, festen Preisen, empfiehlt
Anstalt Brüttisellen.
Zu haben in allen bekannten Dépôts.

Beste Lokalheizung!

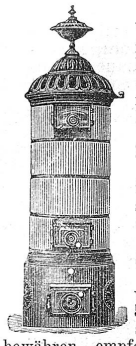

Patent-**Ventilations-Füllöfen** für Schulzimmer, Turnlokale, Wohn- u. Schlafzimmer, Corridors, Fabrik- und Wirthschaftslokale, Bureaux, Spitäler etc.

Feine Salon-Oefen mit Reliefkacheln, in maurischem, Renaissance- und Rococco-Styl. Oefen mit Einfeuerung im Gang.

Spezial-Oefen für Kirchenheizungen, von denen bereits über 50 Stück in Thätigkeit sind und sich vortrefflich bewähren, empfehlen nach ihrem ausgezeichneten, im In- und Auslande berühmten Systeme [646

Heiniger & Wegmann
(vorm. Schnell & Schneckenburger)
Oberburg bei Burgdorf (Kt. Bern).

Brooke's Putzseife sollte in keiner Haushaltung mehr fehlen, ist das beste Mittel, um Rost, Schmutz, Flecken, Anlaufen zu entfernen, reinigt alle Küchengeräthe, macht Messing, Kupfer, Bestecke, Waffen etc. spiegelblank. — Zu haben in allen bessern Droguen und Spezereihandlungen. — Preis **25 Cts.** [22

(H 4208 Q) En gros: **Robert Wirz,** Gartenstr. 66, **Basel.**

Handschuhe
(eine Partie fleckige billig)
799] empfiehlt
G. Baumann a. Tyrol, Neugasse 30, St. Gallen.

CHOCOLAT
in Tafeln und in Pulver
SPRÜNGLI
leicht löslicher reiner
CACAO

ZÜRICH. [553
Von Kennern bevorzugte Marke.
Garantirt rein bei mässigsten Preisen.

---

500 Mark in Gold,
wenn **Crême Grolich** nicht alle Hautunreinigkeiten, als Sommersprossen, Leberflecke, Sonnenbrand, Mitesser, Nasenröthe etc. beseitigt u. den Teint bis i. Alter blendend weiß und jugendlich frisch erhält. **Reine Schminke!** Preis Frs. 1.50. **Hpt.-Dep. A. Büttner.** Apoth., Basel. [679]

ZAHN-ELIXIR. PULVER UND ZAHNPASTA
DER
RR. PP. BENEDICTINER
DER ABTEI VON SOULAC
(Frankreich)
Dom MAGUELONNE, Prior
2 goldne Medaillen: Brüssel 1880 — London 1884
DIE HÖCHSTEN AUSZEICHNUNGEN
ERFUNDEN im Jahre **1373** Durch den Prior Pierre BOURSAUD

« Der taegliche Gebrauch des **Zahn-Elixirs der RR.PP.Benedictiner,** in der Dosis von einigen Tropfen im Glase Wasser verhindert und heilt das Hohlwerden der Zaehne, welchen er weissen Glanz und Festigkeit verleiht und dabei das Zahnfleisch stärkt und gesund erhält.

« Wir leisten also unseren Lesern einen thatsächlichen Dienst indem wir sie auf diese alte und praktische Praeparation aufmerksam machen, welche das beste Heilmittel und der einzige Schutz für und gegen Zahnleiden sind,

Haus gegründet 1807 106 & 108, rue Croix-de-Seguey
General-Agent: **SEGUIN BORDEAUX**
Zu haben in allen guten Parfumeriegeschaeften, Apotheken und Droguenhandlungen.

[429] (8043)

Phönix-Pommade
für Haar- und Bartwuchs
von Professor H. E. Schneidereit,

Schutz-Marke.

nach wissenschaftl. Erfahrungen und Beobachtungen aus besten Präparaten hergestellt, **durch viele Autoritäten anerkannt,** fördert **unter Garantie** bei Damen und Herren, ob alt oder jung, in kurzer Zeit einen üppigen, schönen Haarwuchs und schützt vor **Schuppenbildung, Ausgehen und Spalten der Haare,** frühzeitigem **Ergrauen,** wie auch vor **Kahlköpfigkeit** etc. — Wer sich die natürliche Zierde eines schönen Haares bis in das späteste Alter erhalten will, gebrauche allein die **Phönix-Pommade,** welche sich durch feinen Geruch wie Billigkeit vor allen ähnlichen Fabrikaten auszeichnet.

Schutz-Marke.

(H 2663 Q) [711]

Preis pro Büchse Fr. 1.25 und Fr. 2.50.

Titonius-Oel, natürl. Locken zu erzielen. *Preis Fr. 1.75 per Flacon.*

Wiederverkäufer hohen Rabatt.

General-Depôt:
Eduard Wirz, 66 Gartenstrasse, **Basel.**