Beilage zu Nr. 38 der Schweizer Frauen-Zeitung

Objekttyp: **Appendix**

Zeitschrift: **Schweizer Frauen-Zeitung : Blätter für den häuslichen Kreis**

Band (Jahr): **11 (1889)**

Heft 38

PDF erstellt am: **29.05.2024**

Nutzungsbedingungen

Die ETH-Bibliothek ist Anbieterin der digitalisierten Zeitschriften. Sie besitzt keine Urheberrechte an den Inhalten der Zeitschriften. Die Rechte liegen in der Regel bei den Herausgebern.
Die auf der Plattform e-periodica veröffentlichten Dokumente stehen für nicht-kommerzielle Zwecke in Lehre und Forschung sowie für die private Nutzung frei zur Verfügung. Einzelne Dateien oder Ausdrucke aus diesem Angebot können zusammen mit diesen Nutzungsbedingungen und den korrekten Herkunftsbezeichnungen weitergegeben werden.
Das Veröffentlichen von Bildern in Print- und Online-Publikationen ist nur mit vorheriger Genehmigung der Rechteinhaber erlaubt. Die systematische Speicherung von Teilen des elektronischen Angebots auf anderen Servern bedarf ebenfalls des schriftlichen Einverständnisses der Rechteinhaber.

Haftungsausschluss

Alle Angaben erfolgen ohne Gewähr für Vollständigkeit oder Richtigkeit. Es wird keine Haftung übernommen für Schäden durch die Verwendung von Informationen aus diesem Online-Angebot oder durch das Fehlen von Informationen. Dies gilt auch für Inhalte Dritter, die über dieses Angebot zugänglich sind.

Ein Dienst der *ETH-Bibliothek*
ETH Zürich, Rämistrasse 101, 8092 Zürich, Schweiz, www.library.ethz.ch

http://www.e-periodica.ch

Briefkasten

Frau **L.-R.** in **B.** Die mütterliche Hinterlassenschaft wurde zuerst von dem Kinde angetreten und nach dem Absterben dieses mußte das Erbe dem Vater zufallen. Es wäre nun jedenfalls nur ein Akt der Pietät und Billigkeit, wenn die Schwestern der verstorbenen Frau, beim Vertheilen von Andenken an die Verblichene, nicht vergessen würden. Sicherlich könnte eine diesbezügliche herzliche Bitte nirgends anstoßen oder verletzen.

Erica in **Bern.** Am guten Willen zum Entsprechen fehlt es uns gewiß nicht, allein die Zeit hiefür will sich kaum finden. Damit Sie Ihre Freunde erfreuen können, müssen wir die unserigen vernachlässigen. Immerhin soll Ihr freundliches Vertrauen gerechtfertigt sein.

Vom Büchermarkte.

Aus der Töchterschule in's Leben. Ein allseitiger Berather für Jungfrauen. Unter Mitwirkung hervorragender Kräfte herausgegeben von **Amalie Baisch,** geb. Marggraff. Mit einem Titelbild von Emanuel Spitzer. Stuttgart, Deutsche Verlags-Anstalt, 1889. Preis geheftet 5 Mark, in elegantem Original-Einband 6 Mark.

Die erste Abtheilung geleitet die junge Leserin bis zu den Stufen des Traualtars, die zweite Abtheilung gibt ihr erschöpfenden Aufschluß über alle Berufsarten, in denen sie ihr Heil suchen und finden kann, sofern sie durch äußere oder innere Gründe dazu gedrängt werden sollte, ihren Lebensweg auf ganz selbstständigen Bahnen zu suchen. Die Gewähr für sachmäßige Zuverlässigkeit der einzelnen Abschnitte ist eine um so größere, als die Herausgeberin die bewährtesten Kräfte zur Mitarbeiterschaft herbeigezogen hat. So verbreitet sich Lina Morgenstern mit ihrer ganzen reichen Erfahrung über den häuslichen Beruf; Louise Adolpha le Beau über die Pflege der Musik; Clementine von Braunmühl und Dr. med. Franziska Tiburtius haben die Abschnitte über Kunstgewerbe und wissenschaftliche Berufsarten unter ihre Fittige genommen; Marie von Redwitz schrieb trefflich über Krankenpflege und andere Gegenstände, Otto Baisch über die Beschäftigung mit der bildenden Kunst, Dr. A. Schilbach über Lektüre, während Anna Bertram ebenso lustig als verständig über das Leben in der Pension, in der Gesellschaft 2c. plaudert. Für Konfirmandinnen aller Stände ist es daher eine überaus werthvolle Gabe, doch darf es mit demselben Recht auf den Geschenktisch der gereiftesten Mädchen gelegt werden, denn es enthält ebenso Bedeutsames für diese, wie für die kaum den Kinderschuhen Entwachsenen. Alle seine reichen Ausführungen ranken sich um das goldene Wort, das Oskar von Redwitz in einem poetischen Gruß an das Frauengeschlecht dem schönen Buche vorangestellt hat: Sorgt, daß ihr geschmücket seid mit dem theuern Edelstein echter Weiblichkeit!

Müller's Kokosnußbutter wird von **Dr. Wiel'sche diätetische Anstalt** für Magen- und Darmleidende in Zürich und Nidelbad wie folgt beurtheilt: „Müller's Kokosnußbutter hat sich in der chemischen Analyse als gänzlich frei von Säuren erwiesen; ich habe sie deshalb ausschließlich zur Zubereitung der Speisen in meinen Anstalten für Magenkranke in Zürich und Nidelbad in Anwendung gebracht und verordne sie allen **Magen-Patienten, da diese Butter allein von ihnen gut vertragen wird.**"

Man wünscht

ein kräftiges, intelligentes Mädchen von 16½ Jahren, das auch Liebe zu Kindern hat, in einer bürgerlichen Familie als **Dienstmädchen** zu plaziren. Aussicht auf Erlernung sämmtlicher Hausgeschäfte würde nur ganz bescheidene Ansprüche auf Belohnung voraussetzen. Zu erfragen bei der Expedition d. Bl. [774

Eine junge, gut erzogene Tochter wünscht Stelle in ein Hotel oder besseres Privathaus als Stütze der Hausfrau. [770
Gefl. Offerten sub H 3339 J an **Haasenstein & Vogler, Bern.**

Eine gut erzogene, bescheidene Tochter, die den Verkauf in einem Ladengeschäfte besorgen kann, auch die Handelskorrespondenz und die Buchhaltung versteht, und welcher auch die französische und englische Sprache nicht fremd ist, sucht Stellung in einem **Laden, Büreau** oder **Geschäft.** Sie weiss auch die Hausgeschäfte zu besorgen und ist, wenn gewünscht, zu persönlicher Vorstellung gerne bereit.
Offerten unter Chiffre S 777 befördert die Expedition d. Bl. [777

Ein junges, wohl erzogenes Mädchen, treu und willig, wünscht Stelle zur **Verrichtung der Hausgeschäfte,** wo es gegen kleineren Lohn die **französische Sprache** gründlich erlernen könnte. [775
Adresse bei der Exp. d. Bl. zu erfragen.

Eine junge Tochter

aus achtbarer Familie, die gut kochen und nähen kann, auch die übrigen Hausgeschäfte kennt, wünscht Stelle bei einer einzelnen Dame oder bei einer kleineren Familie. Da dieselbe auch französisch spricht, würde sie eine Stelle in der französischen Schweiz vorziehen. Gefl. Offerten sub Chiffre B 726 befördert die Expedition d. Bl. [726

Gesuch.

788] Eine intelligente, in allen Zweigen der Haushaltung durchaus erfahrene Tochter sucht eine passende Stelle, sei es zur selbständigen Leitung eines kleineren Hauswesens, oder als Zimmermädchen in ein gutes Privathaus. Der Eintritt könnte nach Belieben geschehen.
Gefl. Offerten unter Chiffre K S 788 nimmt die Expedition d. Bl. entgegen.

Ein solider, braver Arbeiter

bittet einen edlen Menschenfreund um ein **Darleihen von Fr. 250** gegen pünktliche vierteljährliche Abzahlung je nach Uebereinkunft. Gefl. Offerten sub Chiffre W 749 bef. die Exped. d. Bl. [749

Stelle-Gesuch.

756] Eine gebildete, alleinstehende Frau in den Dreissigerjahren, beider Sprachen mächtig, in den häuslichen Arbeiten, sowie im Hotelwesen bewandert, sucht Stelle als **Haushälterin.** Gute Empfehlungen stehen zu Diensten.
Gefl. Offerten sub Chiffre H Q 756 befördert die Expedition d. Bl.

Für eine arbeitsame, brave und gesunde Tochter, welche Lust hat, unter Anleitung einer tüchtigen Hausfrau die Hausbesorgung in allen Theilen zu erlernen, bietet sich hiezu Gelegenheit in einem guten Privathause des Toggenburg.
Gefl. Offerten sub Chiffre K 787 befördert die Expedition d. Bl. [787

Gesucht

wird eine achtbare Tochter, beider Sprachen mächtig, die gut mit Kindern umzugehen weiss und im Nähen und Flicken, sowie im Zimmerdienst recht bewandert ist. Offerten unter Chiffre C C 776 befördert die Expedition d. Bl. [776

Pensionat für junge Mädchen
— in **Corcelles** bei Neuenburg. —

Nächsten Herbst könnten wieder einige junge Mädchen aufgenommen werden in der **Töchterpension** von **Mesdames Morard.** Sorgfältige **Sprachstudien, Unterricht in den wissenschaftlichen Fächern,** in der **Musik,** sowie in allen **Handarbeiten** etc. etc. **Es sind auch spezielle Kurse neu eingerichtet worden für junge Mädchen, welche hauptsächlich die englische Sprache zu erlernen wünschen.** Gesunder, angenehmer Aufenthalt, prachtvolle Aussicht auf den See und die Alpen. Christliches Familienleben. Vorzügliche Referenzen. [519

Töchter-Pensionat
— in **Chêne-Bougeries** bei Genf. —

Auf Anfang September könnten noch einige Töchtern aufgenommen werden im **Mädchen-Pensionat** von Mad. **Martin-Richard, Lehrerin.**
Gründlicher Unterricht in **Sprachen, Musik, Malen, Buchhaltung** in einfacher und doppelter Art, im selbstständigen **Zuschneiden** und **Nähen** der **Damen-** und **Kinder-Kleider.** — Freundliches Familienleben; schöne, gesunde Lage mit schattigem Garten. — Beste Referenzen. [685

Zuppinger'sche Kinder-Heilanstalt
zum „Sonnenhügel" in **Speicher** (Appenzell A.-Rh.)
— Prospekte gratis. — Beste Referenzen. — [626

Töchter-Pensionat Gilliard-Masson
— in **Fiez** bei Grandson (Waadt). —

Sorgfältige Erziehung und Unterricht. Familienleben. Gesunde Luft und gute Verpflegung. Mässiger Pensionspreis. — Prospektus steht zur Verfügung. Gute Referenzen in der Stadt. (H 9587 L) [698

Erziehungs- & Unterrichtsanstalt für Knaben
„Minerva" bei Zug.
Beginn des Jahreskurses 1. Oktober.

Das Institut „Minerva" nimmt Zöglinge im Alter von 8—18 Jahren auf und macht sich zur Pflicht, ihnen neben einer sorgfältigen Erziehung einen gründlichen, umfassenden und wahrhaft bildenden Unterricht in den erforderlichen Lehrfächern zu ertheilen, sei es, dass dieselben sich dann dem **Handel** oder der **Industrie** widmen, oder in höhere Lehranstalten, wie **polytechnische Schulen** und **Akademien,** eintreten wollen. **Gewissenhafte körperliche Pflege, sittlich-religiöse Erziehung. Familienleben.** Grossartig angelegte Gebäulichkeiten, höchst praktisch eingerichtet und ausgebaut, mit Berücksichtigung der neuesten hygieinischen Erfahrungen. — Für Programme, Referenzen etc. wende man sich gefälligst an den Besitzer und Vorsteher der Anstalt: [692
(O F 2890) ***W. Fuchs-Gessler.***

Im Privat-Asyl für Gemüths- und körperlich Kranke
„Friedheim" in Köniz bei Bern

finden **Pensionäre** Aufnahme. — Prospekte werden auf Verlangen zugesandt.
— Prima Referenzen. — [765

Niemand versäume es, bei Bedarf unsere Muster-Collection zu verlangen; dieselbe wird franco zugesandt und enthält eine prachtvolle Auswahl einfacher bis feinster Stoffe für Damenkleider und Regenmäntel, sowie Herren- und Knabenkleiderstoffe. Preis per Meter oder Elle **sehr billig.** Versandt franco. Modebilder gratis. Grosse Confections-Magazine **Wormann Söhne, Basel.** [792

Theilhaberin-Gesuch.

789] Eine **gebildete Dame,** mittleren Alters, könnte als **active Theilhaberin** in eine **gut eingerichtete Töchtererziehungsanstalt** eintreten. Wegen **Ankauf** und **Vergrösserung** der **Anstalt** ist eine **entsprechende Kapitaleinlage erforderlich.** Offerten mit näheren Angaben über bisherige Lebensverhältnisse und der möglichen Kapitaleinlage befördert unter Chiffre G K 789 die Expedition d. Bl.

In einen nobeln Haushalt von drei erwachsenen Personen und einem 3½ Jahre alten Kinde nach Interlaken wird eine höfliche, eingezogene und bescheidene Tochter gesucht. Sie muss den Zimmerdienst, sowie das Glätten und Flicken verstehen, bei Tisch serviren und den Knaben ins Freie führen. Gute Behandlung und Bezahlung. Die Reise wird zur Hälfte vergütet, bei zufriedenstellenden Leistungen später ganz.
Offerten sub Chiffre M 786 befördert die Expedition d. Bl. [786

Lausanne (Schweiz.)
Familienpensionat f. junge **Mädchen,** gegründet 1878.
721 (H 10074 L) **Mlle. Steiner,** Villa Mon Rêve.

Töchterpensionat **Dedie-Juillerat** in **Rolle,** Genfersee.
Prosp. u. Referenzen zu Diensten. (H 9885 L)

Appell an das Capital!

Einrichtung und technische Leitung einer Porzellan-, Fayence-, Majolika- und Bauterrakotta-Fabrik für Lux- und Gebrauchsartikel übernimmt ein erfahrener Keramiker. Fabrikationsproben als Empfehlung. Man richte recommandirte Briefe an M. Schulze, Céramiste, Hoogbruggestraat 73, **Wyk-Maastricht** (Holld). [784

Heinr. Weber, St. Gallen
(Nachfolger von Wilh. Koch)
Nähmaschinenhandlung
Garn, Seide, Oel, Nadeln, Maschinentheile
Eigene Reparaturwerkstätte
766] aller Systeme Nähmaschinen.

Jede Hausfrau
wolle sich merken, dass [1034
Pfister's
Möbel-Reinigungs-Politur
unter Garantie Möbeln, deren Politur verdorben, beschmutzt oder verblasst ist, wieder die ursprüngliche Frische und einen dauerhaften Glanz gibt. Zeugnisse, wie z. B. vom „Hôtel Trois Rois" in Basel, zu Diensten. 2 Flacons à **Fr. 2.** — genügen für ein ziemliches Ameublement.
Zu haben bei (H 4146 Q)
A. Füllemann,
17 Speisergasse 17 — **St. Gallen.**

L'Echo littéraire.

778] Sorgfält. Auswahl aus der neuern franz. Litter. mit deutschen Noten. Jährl. 24 Nrn. Fr. 4. Probe-Nr. gratis vom Herausgeber **A. Reitzel**, prof., **Lausanne.**

Für 9 Fr.

kaufe man eine hübsche, garant. **Weckeruhr,** auf broncirt. Gestell, mit Federzug, feines Werk, 36 Stunden nach jedem Aufziehen gehend, Emailzifferblatt. Garantirte Qualität. Freie Verpackung. — Zu beziehen durch die Wanduhren-Magazine und Taschenuhrenfabrik **W. Hummel fils** in **Chaux-de-Fonds,** Nachfolger von **Dessaules & fils.** — Franko-Zusendung des Katalogs. (H 1004 J) [233-5

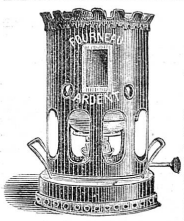

Petrol-Gas-

Kochapparate

Marke **„l'Ardent"** kein Rauch, kein Russ, kein Geruch, nicht zu verwechseln mit den bisherigen gewöhnlichen Petrolherden. Man achte genau auf obige Marke.

Zu beziehen bei dem **alleinigen Vertreter für St. Gallen:**

J. Eicher, Lampist,

Lampen- u. Kücheneinrichtungsmagazin, **24 Schmidgasse 24.** [750

! Staatlich genehmigt !

Rothe Kreuz-✚-Lotterie

zur Pflege Verwundeter und Kranker.

Öffentl. Ziehung am 15. Oktober d. J.

20,000 Gewinne mit **120,000** Mark

baar Geld ohne Abzug.

Haupttreffer: **30,000** Mark.

Preis des Looses nur **Fr. 1. 25.** Porto und amtliche Ziehungsliste 50 Cts. Gegen **Nachnahme** oder **vorherige Einsendung** des Betrages per Postmandat oder in Schweizer Briefmarken.

Ich zahle jeden Gewinn sofort nach der Ziehung und unter strengster Verschwiegenheit aus.

Nicht lange zagen und besinnen,
Wer nichts wagt, kann nichts gewinnen.

Hans Gritscher,

717] **Hauptloosagent in Lindau im Bodensee.**

Töchterinstitut, Frauenarbeits- & Haushaltungsschule

„Haltli", Mollis (Kt. Glarus). — Beginn neuer Kurse: 28. Oktober.

Gründlicher Unterricht in **Sprachen, Musik, Zeichnen, Malen, wissenschaftlichen Fächern, allen weiblichen Handarbeiten** und **Haushaltungsgeschäften.** Fachlich geprüfte, tüchtige Lehrkräfte. **Französische und englische Conversation.** — Freundliches Familienleben auf christlicher Grundlage. — Schöne, gesunde Lage. **Für bleichsüchtige Töchter zugleich stärkender Luftkurort.** Zu näherer Auskunft sind gerne bereit: Herr Oberkonsistorialrath Dr. v. Burk, Stuttgart; Frau Professor Weber, Tübingen; Herr Ständerath Zweifel, Nationalrath Gallaty, Schulinspektor Heer, Glarus; Pfarrer Pfeiffer und Fabrikinspektor Dr. Schuler, Mollis, sowie Eltern von Zöglingen. — Prospekte durch die Vorsteherin: **Frl. Beglinger.** [790

Trauerhüte

von Fr. 6.— bis Fr. 30.—

Trauerschleier jeder Art, Halsrüschen für Trauer

sind stets in grösster Auswahl vorräthig im Modegeschäft von

L. Wulpillier z. Regenbogen, St. Gallen.

NB. Nach Auswärts werden Auswahlsendungen sofort effektuirt. [780

500 Mark in Gold,

wenn **Crême Grolich** nicht alle Hautunreinigkeiten, als Sommersprossen, Leberflecke, Sonnenbrand, Mitesser, Nasenräthe ꝛc. beseitigt u. den Teint bis i. Alter blendend weiß und jugendlich frisch erhält. Keine Schminke! Preis Frs. 1.50. Dpt.-Dep. **A. Büttner. Apoth., Basel.** [613

Vernickeln Versilbern Vergolden

besorgt prompt und billigst auch bei den grössten Aufträgen

die galvanoplastische Anstalt von

Th. Leopold, Opt. und Mech.,

791] **Börsenplatz, St. Gallen.**

Der Anker-

Pain-Expeller

ist und bleibt das beste Mittel

gegen **Gicht, Rheumatismus, Nervenschmerzen,** Gliederreißen, Zahnweh und bei Erkältungen.

Nur echt mit Anker!

Zu 1 u. 2 Fr. vorräthig in den meisten Apotheken. Ausführliche Beschreibung senden auf Wunsch kostenlos.

F. Ad. Richter & Cie., Olten.

Koch- und Haushaltungskurs

„Hôtel Storchen", Herisau.

Es finden einige dreimonatliche Kurse statt, in welchen je 6—8 Töchter aufgenommen werden. Unterricht in der bürgerlichen und feinern Küche, sowie in sämmtlichen zur Haushaltung gehörenden Arbeiten. — Prospekte auf Verlangen gratis, ebenso bereitwillig schriftliche und mündliche Auskunft. [713

Beginn des nächsten Kurses **Mitte September 1889.**

Es empfiehlt sich ***Frau E. Pfister-Peter.***

Müller's Kokosnussbutter

wird von ersten Aerzten und Chemikern rühmlichst empfohlen und ist in zahlreichen Familien und Anstalten eingeführt. Viele Atteste und Empfehlungen liegen vor. — Die **Conservenfabrik in Frauenfeld** schreibt u. a.: „Wir möchten hiemit Jedermann empfehlen, wenigstens einen Versuch zu machen, und wir sind überzeugt, dass sich Müller's Kokosnussbutter bald bei uns einbürgern wird." — **Sprüngli & Sohn in Zürich** bemerken: „Wir erklären gerne, dass wir Müller's Kokosnussbutter erprobt und als in jeder Beziehung gut befunden haben." — Herr **Fischer, Bäcker in Basel,** theilt mit: „Müller's Kokosnussbutter eignet sich punkto Fettgehalt und feinem Geschmack vorzüglich zu Backwerk und für die Küche." — **Preis per Pfund à Fr. 1.**

Feinstes Kochfett

von reinem Geschmack wie Butter, per 4-Pfund-Büchse à Fr. 4.

Zu geneigter Abnahme empfiehlt sich bestens

785] **F. Henne,** Schmidgasse 10, **St. Gallen.**

Im Verlag von **R. Weber** in **Heiden** ist erschienen und bei den Kalenderverkäufern zu beziehen:

Neuer Appenzeller Kalender

für 1890.

Preis: **40 Rp.** — Wiederverkäufer erhalten lohnenden Rabatt.

Inhalt: Kalendarium und Märkteverzeichniss. — Staatskalender. — Ueber Witterung und Fruchtbarkeit. — Weltüberblick. — General Herzog (mit Porträt). — Die Leute von Heimeligen. Eine Erzählung aus der Gegenwart (mit 3 Illustrationen). — Die Kunst gut zu haushalten. Eine Epistel für unsere jungen Frauen. — Wenn die bösen Buben locken. — Die Pilatusbahn (mit 2 Illustrationen). — Eingegangen (mit Illustration). — Auch ein Mittel gegen die Seekrankheit. — Der Freier. — Die schweizerischen Hühner an die ehrsamen schweizerischen Hausfrauen und Kleinbauern (mit 2 Seiten Illustrationen). — Aus alten Appenzellertagen (mit Porträt). — Etwas vom Essen und Trinken. — Bairisch Bier (mit Illustration). — Das Ende vom Lied. — Rührender Schlussakt eines Trauerspiels, oder: Wie es einem fremden Schwindler in der Schweiz ergehen kann (mit Illustration). — Was ich auf der Pariser Weltausstellung erlebt und gesehen (mit Illustration). — Gottfried Keller (mit Porträt). — Eine neue Herrenmode (mit Illustration). — Schlechte und gute Witze. — Gratisbeilage: ein Wandkalenderchen.

Direkt bezogene, garantirt reine [782

Malagaweine

in Flaschen à **Fr. 1. 80, 2. —, 2. 50** und **3. 50** (achtjährig),

Medicinal-Tokayer

von Ern. Stein, in Flaschen à **Fr. 1. 50, 2. 50** und **3. 50,**

Cognac, Rhum, ächtes Zugerkirschwasser

empfiehlt offen und in Flaschen

Friedr. Klapp, Droguerie z. Falken, Marktplatz, St. Gallen.

Auffärben in Farbe abgestorbener Herrenkleider.

Reinigung von Tisch- u. Boden-Teppichen, Pelz, Möbelstoffen, Gardinen etc.

671]

Kleiderfärberei und **chem. Wascherei** von **G. Pletscher** Winterthur.

Prompte und billige Bedienung.

Färberei u. Wascherei aller Artikel der **Damen- und Herren-Garderobe.**

Wascherei und **Bleicherei** weisser Wollsachen.

Wichtig für jede Hausfrau

ist der [695

Patent-Selbstkocher

von Fräulein **Sus. Müller.**

Man hat mit demselben 50 % Zeit- und 50 % Holz-Ersparniss. Bequemste und vorzüglichste Kochmethode. Die Speisen werden darinnen wohlschmeckender und nahrhafter als bei gewohnter Kochweise. Erfolg garantirt.

— Illustrirter Preis-Courant mit Zeugniss-Copien gratis. —

S. Müller & Co. — Aussersihl-Zürich.

Mit **6** Ehrendiplomen und **10** goldenen und silbernen Medaillen ist in den letzten drei Jahren der

Echte Eisencognac Golliez

prämirt worden.

Sein 15jähriger Erfolg in der Schweiz und dem Auslande ist der beste Beweis für seine unbestreitbare Wirksamkeit gegen **Appetitlosigkeit, Bleichsucht, Blutarmuth, Magenkrämpfe,** Müdigkeit, schwere Verdauung, Schwächezustände, Uebelkeit, Migräne etc. [18

Ausgezeichnetes Stärkungs- und Wiederherstellungsmittel, allen schwächlichen und an Frost leidenden Personen bestens zu empfehlen.

Man weise alle Nachahmungen zurück, deren Wirkung unbekannt ist und verlange ausdrücklich den allein echten **Eisencognac Golliez,** Marke der **zwei Palmen.** Flacons à Fr. 2. 50 und Fr. 5. —.

Hauptdépôt: Apotheke Golliez in Murten.

Die diesjährigen Neuheiten meiner Fabrikate in [783

Kinderhandarbeiten, Fröbels echten Spielgaben, Kinderbeschäftigungen etc.

bieten reiche Auswahl praktischer Artikel zu billigsten Preisen. — Cataloge gratis und franco. — Ansichts-Sendungen bereitwilligst.

Winterthur. Carl Käthner.

Schöne Levantiner

Toilette-Schwämme

billigst in der [573

Hecht-Apotheke

C. Fr. Hausmann

St. Gallen.

Telephon! Telephon!

Reelle **Oelseife** Reelle

L'Olivier Oelseife, Marseillaner 40 Rp.
Extra 72 % Oelseife 45 Rp.

Dieselbe konservirt die Wäsche, gibt ihr einen frischen, gesunden Geruch. Es ist wohl die einzige Seife, welche in kurzer Zeit so beliebt geworden. [779

S. Essinger, St. Jakobstr. 14, St. Gallen.

Man beliebe bei Bestellungen von

Tricot-Taillen

nachsteh. Masse genau auszufüllen:

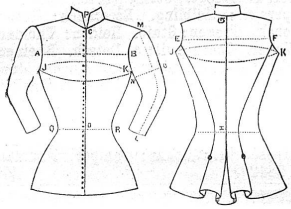

A B . . . Brustbreite,
C D . . . Taillenlänge vornen,
E F . . . Rückenbreite,
G K . . . Rückenlänge,
J K J . . . Brustumfang, [542
L M . . . Aermellänge,
N O . . . Armweite,
P . . . Kragenweite,
Q R . . . Taillenumfang.

Tricot-Resten werden beigefügt.

Reichhaltige Muster-Collection von **Tricot-Stoffen** in glatt und gestreift, eigener Fabrikation. Grosse Auswahl in **Kinder-Kleidchen.** Prompte Bedienung. Fabrikpreise.

St. Goar-Zeender
Tricot-Fabrik Basel.

Starke leinene

Reblaubengaze

100 120 150 180 cm. breit
40 50 60 70 Cts. per Meter,
per Stück von 54 Metern 10% billiger,

Traubensäckli

	kleine	mittlere	grosse
per Dutzend Fr.	1. 50	2. —	2. 50
per 50 Stück „	6. —	8. —	10. —

Spalier-Netze

2 Meter breit, per laufd. Meter Fr. 1. 20

empfiehlt bestens [702

D. Denzler, Zürich

Sonnenquai 12 und Rennweg 58.

Eine kleine Schrift über den

Haarausfall u. frühzeitiges Ergrauen

versendet auf Anfragen gratis und franko die Verfasserin Frau **Carolina Fischer,** 3 Boulevard de Plainpalais, **Genf.** [287

Haarlemer Blumenzwiebeln

als: **Hyazinthen, Tulpen, Tazetten, Narzissen, Jonquillen, Scilla, Crocus, Ranunkeln, Anemonien, Galanthus, Kaiserkronen etc.** empfehle in gewohnter **prima Qualität** und **grösster Auswahl** zu billigsten Preisen. — **Preisverzeichniss gratis und franco.**

A. Fr. Stumpp, St. Gallen,
781] en gros Samenhandlung en détail.

Médailles d'or
et d'argent
et diplomes
Amsterdam
Anvers, Paris
Académie national
Berne [13
Londres, Zürich

Cacao & Chocolat
en Poudre.

Bruchbänder

bester Konstruktion, in allen Formen und Grössen werden auch auf briefliche Bestellung, jedem einzelnen Falle entsprechend, geliefert. Broschüre: Die **Unterleibsbrüche** und ihre **Heilung** gratis. **Professor Kargacin** aus **Novi** bei **Fiume** (Oesterreich) schreibt uns: „Die Bandage ist ein Meisterstück und zu meiner Zufriedenheit ausgefallen. Dieselbe sitzt ausgezeichnet, macht mir keine Beschwerden und hält den Bruch, trotz seiner Grösse, vollkommen zurück. Ich bin Ihnen um so mehr verpflichtet, da ich früher nie ein Band erhalten konnte, welches eine Zurückhaltung bewirkte!“ Man adressire: An die **Heilanstalt** für **Bruchleiden** in **Glarus.** (H 1753 Z) [402

Wie gelangt man zu einem zarten Teint?

Einzig und allein durch Anwendung der seit Jahren berühmten und ärztlich empfohlenen **Kali-Kräuter-Seife.** Dieselbe erzeugt **zarten, frischen Teint** und hat sich glänzend bewährt gegen rauhe, spröde, fleckige Haut, **Sommersprossen, Gesichtsröthe, Pickeln, Finnen, Mitesser etc.,** à **65 Cts.,** in Verpackung von 3 Stück **Fr. 1. 95.** (H 749 Q)

Kali-Crême-Seife entfernt sicher **Flechten,** Bartflechten, Hautröthe, Hautausschläge jeder Art. **Die absolute Unschädlichkeit** wird ebenso garantirt wie die **zuverlässige Wirkung** bei richtiger Anwendung, à **Fr. 1. 25** und **Fr. 2. 50** pro Büchse.

Chinawasser zur **Stärkung** und **Pflege** der **Kopfhaut,** à **Fr. 2. 30.**
Hoppe's aromat. Mundwasser, zum **Desinfiziren** des **Mundes** und der **Zähne,** à **Fr. 2. 20.**
Hoppe's Brillant-Zahnpulver, verleiht den **Zähnen** eine **weisse Farbe,** à **75 Cts.**
Titonius-Oel oder **Haarkräuselwasser, natürliche Locken** zu erzielen, à **Fr. 1. 75.**
Haarfarbe, blond, braun und **schwarz, unschädlich,** à **Fr. 2. 25.**
Haartod, zur **Entfernung lästiger Haare,** à **Fr. 1. 60.** [220

— Nur ächt, wenn mit dem Namen der Firma „Gebrüder Hoppe“ versehen. —

General-Dépôt: **Eduard Wirz,** Gartenstrasse, **Basel.**

In **St. Gallen** bei **F. Klapp,** Droguerie zum „Falken“.

---

[429]

ZAHN-ELIXIR, PULVER UND ZAHNPASTA
DER
RR. PP. BENEDICTINER
DER ABTEI VON SOULAC
(Frankreich)
Dom MAGUELONNE, Prior
2 goldne Medaillen: Brüssel 1880 — London 1884
DIE HÖCHSTEN AUSZEICHNUNGEN

ERFUNDEN im Jahre **1373** Durch den Prior Pierre BOURSAUD

« Der taegliche Gebrauch des Zahn-Elixirs der RR. PP. Benedictiner, in der Dosis von einigen Tropfen im Glase Wasser verhindert und heilt das Hohlwerden der Zaehne, welchen er weissen Glanz und Festigkeit verleiht und dabei das Zahnfleisch stärkt und gesund erhält.

« Wir leisten also unseren Lesern einen thatsächlichen Dienst indem wir sie auf diese alte und praktische Praeparation aufmerksam machen, welche das beste Heilmittel und der einzige Schutz für und gegen Zahnleiden sind,

Haus gegründet 1807 **SEGUIN** 106 & 108, rue Croix-de-Seguey **BORDEAUX**
General-Agent :
Zu haben in allen guten Parfumeriegeschaeften, Apotheken und Droguenhandlungen.

(804)

Brooke's Putzseife sollte in keiner Haushaltung mehr fehlen, ist das beste Mittel, um Rost, Schmutz, Flecken, Anläufen zu entfernen, reinigt alle Küchengeräthe, macht Messing, Kupfer, Bestecke, Waffen etc. spiegelblank. — Zu haben in allen bessern Droguen und Spezereihandlungen. — Preis **25 Cts.** [22

(H 4208 Q) En gros: **Robert Wirz,** Gartenstr. 66, **Basel.**

Walliser Trauben

schönste Auswahl

versendet in Kistchen von 5 Kilo brutto für **Fr. 4. 40** franco

David Hilty,
773] Weinbergbesitzer in **Siders** (Wallis).

Feinste Tafeltrauben

aus eigenen Weinbergen, nebst Anleitung zur Traubenkur gratis jedem 5-Kilo-Kistchen beigefügt à **Fr. 4. 50.**

772] **Tschop, Siders** (Wallis).

Walliser-Trauben

prämirt: [771

Lausanne 1885 — Neuenburg 1887

das Kistchen von brutto **5** Kilos **franco** zu **Fr. 4. 50**

versendet

R. Julier, Weinbergbesitzer in **Sitten,**

ältester Traubenversender im Wallis.

Walliser-Trauben

in Kistchen von 5 Kilo à **Fr. 4. 50** franco gegen Nachnahme bei (O 4902 L) [733

Franz de Sepibus, Sitten.

Walliser Trauben

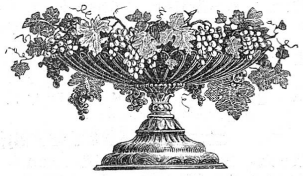

per Kistchen von 5 Kilos franko gegen Nachnahme à **Fr. 4. 50.** [738

Bonvin Pierre, Sitten.

CHOCOLAT
in Tafeln und in Pulver
SPRÜNGLI
leicht löslicher reiner
CACAO

ZÜRICH. [553

Von Kennern bevorzugte Marke. Garantirt rein bei mässigsten Preisen.

Phönix-Pommade

für Haar- und Bartwuchs

von Professor H. E. Schneidereit,

nach wissenschaftl. Erfahrungen und Beobachtungen aus besten Präparaten hergestellt, **durch viele Autoritäten anerkannt,** fördert **unter Garantie** bei Damen und Herren, ob alt oder jung, in kurzer Zeit einen üppigen, schönen Haarwuchs und schützt vor **Schuppenbildung, Ausgehen und Spalten der Haare, frühzeitigem Ergrauen,** wie auch vor **Kahlköpfigkeit** etc. — Wer sich die natürliche Zierde eines schönen Haares bis in das späteste Alter erhalten will, gebrauche allein die **Phönix-Pommade,** welche sich durch feinen Geruch wie Billigkeit vor allen ähnlichen Fabrikaten auszeichnet.

Preis pro Büchse Fr. 1.25 und Fr. 2.50.

(H 2663 Q) [711]

Titonius-Oel, natürl. **Locken** zu erzielen. *Preis Fr. 1.75 per Flacon.*

Wiederverkäufer hohen Rabatt.

General-Depôt:
Eduard Wirz, 66 Gartenstrasse, **Basel.**

Berner-Leinwand

für **Hemden, Leintücher, Hand-, Tisch-** und **Küchentücher** (gewöhnliche u. hochfeine) etc. etc. wird in beliebigen Quantitäten abgegeben von [84

Walther Gygax, Fabrikant, in **Bleienbach** (Langenthal).

Muster stehen zu Diensten.

Telegr.-Adresse: **Walther Bleienbach.**

Wollengarne.

Strumpfwolle in allen Qualitäten und Farben,
Stick- u. Häkelwolle in reichhaltigster Auswahl,
Brodir-, Häkel- und Strickgarne
empfehle bestens. **Hs. Jacob Wild** zum Baumwollbaum.

Schweizerische Waarenhalle

Neben dem Gewerbemuseum **Seidenhof, St. Gallen.** Anfang der Vadianstrasse

Infolge gänzlicher Aufgabe meines **Detailgeschäftes** habe mich entschlossen, mein ganzes **umfangreiches Lager** innert kürzester Zeit **gänzlich zu liquidiren.** Sämmtliche angeschnittene Stücke müssen zu **noch nie offerirten Preisen,** letztjährige **Lagerwaaren zu jedem Preise** losgeschlagen werden. [752

Mein grosses Lager enthält alle Artikel, welche in irgend einem Manufakturwaaren-Geschäfte nur verlangt werden können.

Ich führe nun nachstehenden Preiscourant über sämmtliche Hauptartikel auf und sind sämmtliche Waaren **bedeutend unter dem Fabrikpreise** aufgeführt, wie z. B.

Baumwollene Stoffe.

Indienne von 25—30 Cts. per Meter, per Elle 15—18, **früher** 50—65 per Meter.
Cretonne, Percal, Zephir, früher 70—90 Cts., **jetzt** 45—60 per Meter, per Elle 25—30.
Rohe gebleichte Tücher, 70—85 cm. breit, **früher** 40—75, **jetzt** 25—40 Cts. per Meter; 150—185 cm. breit für **Leintücher, früher** 85 Cts. bis Fr. 1. 25, **jetzt** 65—85 Cts. per Meter.
Kölsch, Cretonne (doppeltbreit), **früher** 75 Cts. bis Fr. 1. 90 per Meter, **jetzt** 50—90 Cts. per Meter, per Elle 30—55.
Matrazzendrilch, früher Fr. 1. 40—1. 50, **jetzt** Fr. 1—1. 30 per Meter.
Baumwollene Möbelstoffe, früher 80 Cts. bis Fr. 1. 40 per Meter, **jetzt** 40—80 Cts. per Meter, per Elle 24—48.
Hemdenoxford, Hemdenbarchent, Hemdenkotonne, früher 75—90 Cts., **jetzt** 45—65 per Meter, per Elle 27—35.
Eine **grosse Auswahl Resten,** die um die **Hälfte** des gewöhnlichen Preises losgeschlagen werden.

Diverse Artikel.

Tisch-, Boden- u. **Bettdecken** in allen Qualitäten zu **reduzirten Fabrikpreisen.**
Leinen für **Hemden, Bett-Tücher** in **allen Breiten** und **Qualitäten.**

Normalkleider, Hemden, Jacken

(System Professor Jäger).

Da ich fest entschlossen bin, mein **Detailgeschäft** zu liquidiren, so mache ein Tit. Publikum von St. Gallen und Umgebung auf diese Gelegenheit aufmerksam und ersuche, von vorstehender Offerte sich zu überzeugen.

Wiederverkäufer finden bedeutende Begünstigungen.
Bei Einkäufen von Fr. 30 an 5 % Kassa-Sconto.
Feste, aber enorm reduzirte Preise.

Vorstehende **Liquidation** im Interesse des Publikums empfohlen haltend, erwarte grossen Zuspruch. Hochachtungsvoll

Schweizerische Waarenhalle

Seidenhof, neben dem Gewerbemuseum, St. Gallen.

Vorhangstoffe

eigenes und **englisch Fabrikat, crême** und **weiss** in grösster Auswahl liefert billigst das **Rideaux-Geschäft** von — Muster franco —

11] **Nef & Baumann, Herisau.**

[8]

Für Kinder genügt 1/4—1/2, für Erwachsene 1/2—1
Tam.-Confitüre.
Schacht. à 1 Fr. 10 Ct., einzeln für 15—20 Ct. nur in Apotheken.
Haupt-Depôt: Apoth. **C. Fingerhuth,** Neumünster-**Zürich.**

Apoth. Kanoldt's
Tamar Indien
Aerztl. warm empfohl., unschädl., rein pflanzl., sicher u. schmerzlos wirkende
Confiture laxative
von angenehm erfrisch. Geschmack, ohne jede nachtheil. Nebenwirkung.
Allein ächt.
Appetitlich. — Wirksam.

Seit Jahren in Kliniken u. grösser. Heil-Anstalten gegen **Verstopfung,** Blutandrang, Vollblütigkeit, Hämorrhoiden, Migräne etc. **fortlaufend** in Anwendung.

Patent-Ventilations-Füllöfen

von **Heiniger & Wegmann** (vormals Schnell & Schneckenburger)
in **Oberburg** bei Burgdorf (Kt. Bern).

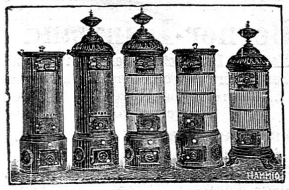

Grosse Brennmaterial-Ersparniss; grosse Heizkraft; gesunde Wärme; Luftzirkulation. Doppelte Chamotte-Ausfütterung. 38 verschiedene Nummern mit Blechmantel oder Kachelumhüllung. — Beste Zeugnisse von Ingenieuren und Privaten des In- und Auslandes. [645

— Diplom in Zürich. —

10-jährige Spezialität!

Selbstverschliessbare Einmachbüchsen

mit Federn, Bügel oder Schrauben, [623
in **Blech** und **Hartglas,** zum direkten Einkochen von Gemüse und Früchten, erprobt und empfohlen von vielen Hausfrauen, Köchen etc.
C. W. Hanisch, Bahnhofstrasse 25, **Zürich.**

J. Webers Bazar

Marktgasse Neubau Zebra
745] empfiehlt:
Fasshahnen mit und ohne Schlüssel,
Flaschenpfropfe mit Hahnen und mit Schlüssel,
Blechtrichter, Pfropfmaschinen,
Gummischläuche zum Abziehen,
Mostkrüge (Steinzeug),
Glaskrüge verschied. Grössen, **Wasserflaschen,**
Weinflaschen mit Glas und Teller,
Trinkgläser etc.

In der Wirksamkeit

und im guten Erfolge, nicht in seitenlangen Annoncen und Reklamen, liegt die Empfehlung eines sog. **Hausmittels.** Als ein solches für alle Bevölkerungsklassen haben sich bei **Husten, Keuchhusten, Lungenkatarrh** und **Heiserkeit,** sowie bei **Engbrüstigkeit** und ähnlichen **Brustbeschwerden** seit 30 Jahren

— Dr. J. J. Hohl's Pektorinen —

ihrer überraschenden Wirksamkeit wegen bei Gross und Klein eingebürgert. Dieselben sind von in- und ausländischen Medizinalbehörden konzessionirt und von angesehensten Aerzten vielfach empfohlen. Diese Täfelchen von sehr angenehmem Geschmack sind in Schachteln zu 75 und 110 Rp. ächt zu haben durch folgende Apotheken: **St. Gallen: Hausmann, Rehsteiner, Schobinger, Stein, Wartenweiler. Altstätten: Sailer. Lichtensteig: Dreiss. Rapperswil: Helbling. Rorschach: Rothenhäusler. Uznach: Streuli. Herisau: Hörler, Lobek. Trogen: Staib. Heiden: Thomann.** Durch folgende Handlungen: **Flawil: B. Weyer. Oberutzwil: A. Detsch. Rheineck: Hermann Lutz, Sohn. Wattwil: H. Steffan. Wil: C. J. Schmidweber.** Ferner durch nachstehende Apotheken: **Chur: Heuss, Lohr, Schöneker. Davos: Ammann, Dr. Reinhardt. Samaden: Mutschler. Thusis: Huber. Glarus: Greiner, Marty. Frauenfeld: Schilt, Dr. Schröder. Arbon: Müller. Bischofszell: v. Muralt. Steckborn: Hartmann. Schaffhausen: Glas-Apotheke,** z. Klopfer. **Zürich: Brunner** z. Paradiesvogel. **Eidenbenz & Stürmer, Strikler, Härlin,** Bahnhofstrasse. **Winterthur: Gamper, Naumann, Schmid, Schneider.** (H 2842 Q) [769

Es gibt nur einen **EINZIGEN ÄCHTEN** Alcool de Menthe und dies ist der
581] ALCOOL DE MENTHE

DE RICQLÈS

Unübertrefflich gegen **Verdauungsbeschwerden, Magen-** und **Kopfweh, Uebelkeit** u. s. w.; vertreibt sofort jedes **Gefühl von Unwohlsein.** Auch vorzüglich für die **Toilette** und die **Zähne.** — **50-jähriger Erfolg.**
50 Belohnungen, darunter 29 goldene Medaillen. — Ueberall zu haben.
— FABRIK IN LYON, COURS D'HERBOUVILLE 9. —
Man verweigere die Nachahmungen und verlange den Namen „DE RICQLÈS" auf den Flacons.

Cacao soluble

(leicht löslicher Cacao)

Ph. Suchard.

Die 1/2 Kilo-Büchse im Détail	Fr.	3. —
„ 1/4 „ „ „	„	1. 60
„ 1/8 „ „ „	„	—. 90

5 Gramm dieses Pulvers genügen zur Herstellung einer guten Tasse Cacao. — 1 Kilo = 200 Tassen. [350
Empfiehlt sich durch vorzügliche Qualität und billigen Preis.

Dennler's Eisenbitter

seit 25 Jahren angewandtes, ärztlich approbirtes Stahlmittel
zu wirksamer Bekämpfung der **Blutarmuth** und der damit zusammenhängenden **Bleichsucht, Nerven-** und **Verdauungsschwäche,** sowie **Abschwächung** überhaupt. Hebt auch in direkter Weise die Kräfte bei Genesenden, schwächlichen Frauen und Kindern, Altersschwachen u. s. w.
Interlaken & Zürich. **Aug. F. Dennler,** Apotheker.
Zu haben in allen Apotheken. — Preis Fr. 2. — per Originalflasche.
Man verlange ausdrücklich: **Dennler's Eisenbitter.** [248