Annoncen-Beilage zu Nr. 50 der Schweizer Frauen-Zeitung

Objekttyp: **Appendix**

Zeitschrift: **Schweizer Frauen-Zeitung : Blätter für den häuslichen Kreis**

Band (Jahr): **7 (1885)**

Heft 50

PDF erstellt am: **30.05.2024**

Nutzungsbedingungen

Die ETH-Bibliothek ist Anbieterin der digitalisierten Zeitschriften. Sie besitzt keine Urheberrechte an den Inhalten der Zeitschriften. Die Rechte liegen in der Regel bei den Herausgebern.
Die auf der Plattform e-periodica veröffentlichten Dokumente stehen für nicht-kommerzielle Zwecke in Lehre und Forschung sowie für die private Nutzung frei zur Verfügung. Einzelne Dateien oder Ausdrucke aus diesem Angebot können zusammen mit diesen Nutzungsbedingungen und den korrekten Herkunftsbezeichnungen weitergegeben werden.
Das Veröffentlichen von Bildern in Print- und Online-Publikationen ist nur mit vorheriger Genehmigung der Rechteinhaber erlaubt. Die systematische Speicherung von Teilen des elektronischen Angebots auf anderen Servern bedarf ebenfalls des schriftlichen Einverständnisses der Rechteinhaber.

Haftungsausschluss

Alle Angaben erfolgen ohne Gewähr für Vollständigkeit oder Richtigkeit. Es wird keine Haftung übernommen für Schäden durch die Verwendung von Informationen aus diesem Online-Angebot oder durch das Fehlen von Informationen. Dies gilt auch für Inhalte Dritter, die über dieses Angebot zugänglich sind.

Ein Dienst der *ETH-Bibliothek*
ETH Zürich, Rämistrasse 101, 8092 Zürich, Schweiz, www.library.ethz.ch

http://www.e-periodica.ch

St. Gallen. Annoncen-Beilage zu Nr. 50 der Schweizer Frauen-Zeitung. 12. Dezember 1885.

Briefkasten der Redaktion.

Frl. **J. A.** in **H.** Das Gewünschte ist durch die Expedition Ihnen übermittelt worden. Für Ihre freundliche Adressensendung unsern besten Dank!

Fr. **Ida M. L.** Mit je einer Kollektion von Maggi's Leguminosenmehlen könnten Sie Ihren hausarmen Familien ein in jeder Beziehung treffliches Geschenk machen. Wenn Sie auf einen bestimmten Tag vor der Bescheerung solche Suppe in größerem Quantum anfertigen und unter Ihre Schützlinge vertheilen ließen, nebst leicht verständlichem Rezept zur Zubereitung, so hätten die betreffenden Hausmütter einen Maßstab sowohl für die Qualität der herzustellenden Suppe, als auch für Ihre Geschicklichkeit im Kochen. Bei der Zubereitung wird sehr oft der Fehler gemacht, daß man die Suppe nicht lange genug sieden läßt, und ist darauf aufmerksam zu machen, daß 2—3 verschiedene Marken Mehl gemischt fast jeden Geschmack befriedigt, währenddem persönliche Liebhaberei sich an dem einten oder andern ausgeprägten Geschmacke oft stößt.

Hrn. **J. S.** in **P.** Sie haben Recht: Schwarzbrod, Hafer, Obst, Leguminosen und Milch wären der beste und natürlichste Ersatz für die ewige Zusammenstellung von Kaffee und Kartoffeln. Auf Ihre diesfallsige Arbeit sind wir gespannt; auf diesem Gebiete kann man nicht leicht zu viel thun.

Besorgte Mutter in **K.** Auch wenn Sie Ihre Tochter zur Lehrerin wollen ausbilden lassen, so darf sie der gründlichen hauswirthschaftlichen Kenntnisse und Fertigkeiten nicht entbehren und am besten fällt diese häusliche Bildung in die Zeit nach der Alltagsschule; da kann der Körper gleichzeitig erstarken und der Geist ausruhen von der anstrengenden und einseitigen Schularbeit, um nachher mit frischer Kraft an's Studium zu gehen. Zudem schadet es der künftigen Lehrerin gewiß auch in beruflicher Beziehung nicht, wenn sie jüngere Geschwister im spielenden Verkehr auf ihre Charaktereigenschaften zu beobachten und die kindlichen Bedürfnisse nach Seele und Leib verstehen lernt. In erster Linie ist die Lehrerin ja doch ein Mensch und ein weibliches Wesen und da kommt die Fachbildung erst in dritter Linie. Ihre Tochter wird Ihnen später Dank wissen, daß die Mutter sie nicht einseitig erzogen hat.

Frau **S. M.** Ein gutes Rezept zu sogenannten „Nussentäfelchen" ist folgendes: Mit ½ Kilo Zucker kocht man ½ Liter Rhum in einer Messingpfanne über starkem Feuer, rührt beständig darin und fügt 15 Gramm süße Butter bei, wenn die Masse gelb zu werden beginnt. Ist sie gelb genug, so gießt man sie auf eine mit Butter bestrichene Steinplatte und schneidet sie schnell, bevor sie erkaltet, mit einem scharfen Messer zu viereckigen Täfelchen.

Frl. **Bertha G.** in **M.** Für eichene Möbel wendet man zum Aufpoliren folgendes Verfahren an: Die Fettflecken wäscht man mit warmem Bier. Um Glanz hervorzubringen, kocht man etwas Wachs mit Zucker in Bier und reibt diese Mischung mit einer Bürste auf. Wenn trocken, werden sie mit einem wollenen Lappen gut abgerieben.

A. G. in **B.** Glätteisen sollen an möglichst trockenem Orte in gleichmäßiger Wärme aufbewahrt werden, auch ist es gut, sie nach dem Gebrauch mit Fett einzureiben und in ein Tuch zu hüllen. Sollten die Eisen schon rostig geworden sein, so ist es am besten, Sie schmieren dieselben, wenn sie recht heiß sind, tüchtig mit Wachs oder Stearin ein und reiben sie dann mit einem wollenen Lappen recht gut ab.

Frau **G.** in **Z.-P.** Der Gedanke der Errichtung einer „Schweizer-Fechtschule" hat lebhaften Anklang gefunden und sind uns auch schon von verschiedenen Seiten Beiträge an Marken, Woll-Enden und durchbohrten Korkstöpseln zugesandt worden, welche Aufmerksamkeit wir hiemit bestens verdanken. Für Ihre Adressensendung herzlichen Dank!

Frau **S. L.** in **Z.** Der fortwährende Genuß stark gewürzter Speisen ist ganz entschieden nicht vom Guten. Je reizloser die Nahrung, um so zuträglicher ist sie dem Menschen. Ganz besonders Frauen und Kinder sollten sich des regelmäßigen Genusses der stark gewürzten Speisen enthalten. Kopfschmerzen, nervöse Reizbarkeit, Hautleiden und bei Kindern — was schwer in's Gewicht fällt — verfrühte Entwicklung des Geschlechtslebens, sind fast immer im Gefolge des gewohnheitsgemäßen Genusses von Gewürzen und alkoholischen Beigaben zu den Speisen. Ist man sich der scharfgewürzten Speisen bereits allzusehr gewöhnt, so breche man täglich nur ein Unmerkliches von den Zugaben ab, damit sich der Geschmack durch den plötzlichen Wechsel nicht allzusehr beleidigt fühlt. Kinder, die stets stark gewürzte Speisen zu essen bekommen, sind für jedes Unwohlsein und etwa herrschende Krankheiten viel empfänglicher als solche, die reizlose Kost genießen. — Das uns freundlichst Eingesandte wollen wir gerne durchlesen.

Hrn. **E. B.** in **L.** Besten Dank für Ihre so schmeichelhafte Anerkennung unseres Strebens! Sie meinen, es gehöre ein großer Muth dazu, offen und ungeschminkt die Wahrheit zu sagen und die Anfechtungen zu pariren, die nach Ihrer Meinung gewiß nicht ausbleiben werden. Wir können Ihnen aber mit Vergnügen und Genugthuung sagen, daß wir der ungeschminkten direkten Sprache wegen noch selten angefeindet wurden. Die Wahrheit darf man bei uns immer noch sprechen und die Tüchtigen unter den Männern und Frauen wissen sie nicht blos zu ertragen, sondern sie anerkennen denjenigen, der dafür einsteht. Seien Sie also ohne Sorge, die Tendenz der „Schweizer Frauen-Zeitung" bleibt unentwegt dieselbe. Die neuen Adressen wurden mit Vergnügen notirt und werden solche mit erster Nummer von Jahrgang 1886 regelmäßig expedirt werden. Für Ihre ungesuchten Bemühungen besten Dank!

A. B. G. Ob Ihre 16jährige Tochter mit „Sie" angeredet werden soll, fragen Sie. Nun, da gibt doch wahrhaftig das Wesen des jungen Mädchens selbst den Ausschlag. Es gibt ja Leute, denen es äußerst heilsam wäre, wenn sie von der ganzen Welt zeitlebens als unmündige Kinder behandelt würden, wogegen andere wieder recht früh schon ein großes Selbstbewußtsein besitzen und, ihnen selbst unbewußt und ohne besondere Absicht, eine Schranke aufrichten zwischen sich und Fremden.

Frl. **M. S.** Wo der Nachwuchs der Haare grau ist, da nützt kein Mittel zur Wiederherstellung der früheren Farbe, als das künstliche Färben. Das frühe Grauwerden ist eine Eigenthümlichkeit, die sich oft bei ganz gesunden Personen zeigt; wogegen andere wieder bis in's späte Alter sich nicht entfärben. Beide Anlagen pflanzen sich auch oft durch Erblichkeit in den Familien fort.

A. J. Z. Für die erfreulichen Nachrichten unsern besten Dank!

Fr. **B.** in **F.** Ein früherer Brief ist uns nicht zugekommen. Ihre Frage haben wir sogleich an berufener Stelle ventilirt und sollen Sie bald möglichst Antwort erhalten.

T. L. Brief mit herzlicher Freude erhalten; hoffen unsere Antwort sei bald in Eueren Händen und entbieten herzlichste Grüße!

Briefkasten der Expedition.

An Verschiedene. Für Bestellung des in Nr. 49 angezeigten Christbaumständer aus broncirtem Guß wende man sich an das **Offerten-Büreau** (Abtheilung Spezialitäten) Katharinengasse 10, **St. Gallen.** Der Preis wird sich auf Fr. 5. — per Stück stellen und werden unsere verehrlichen Abonnenten vorab bedient. Laut Bericht des Fabrikanten wird die Nachfrage wohl nicht gedeckt werden können, weßhalb frühzeitige Bestellung angezeigt ist.

Luftprüfer. Wir müssen die geehrten Besteller um einige Tage Geduld bitten; wir sind sammt dem Lieferant ausgekauft.

Inserate.

Jedem Auskunftsbegehren sind für beidseitige Mittheilung der Adresse gefälligst 50 Cts. in Briefmarken beizufügen. — Offerten werden gegen die gleiche Taxe sofort befördert. Erledigte Stellen-Inserate beliebe man der Expedition sofort mitzutheilen.
Zeilenpreis: 20 Cts.; Ausland 20 Pfg.

Ein in allen Theilen des Haushaltungswesens bewandertes Mädchen sucht Stelle in St. Gallen oder Umgebung. [3551
Auskunft ertheilt die Expedition d. Bl.

Eine gut erzogene Tochter, welche die **Schneiderei** kennt, wünscht baldmöglichst Stelle bei einer Schneiderin oder in einem Privathause in der Nähe von Bern.
Offerten unter Ziffer 3548 befördert die Expedition dieses Blattes. [3548

Gesucht: Zur Stütze der Hausfrau ein kräftiges Mädchen vom Lande. [3547

3529] Eine ordentliche Tochter, die das Weissnähen gründlich erlernt hat und auch das Maschinennähen versteht, sucht eine Stelle bei einer **Weissnäherin.**
Adresse ertheilt die Expedition d. Bl.

Stelle-Gesuch.
Eine in allen Hausgeschäften tüchtige, in der Kinderpflege erfahrene und mit der Krankenpflege vertraute Tochter sucht eine ihrer bisherigen und langjährigen Thätigkeit entsprechende Stelle in einem gut bürgerlichen Privathause. Beste Empfehlungen und Zeugnisse stehen zu Diensten. Eintritt auf Neujahr od. nach Wunsch auch früher. [3534
Gefl. Offerten unter Ziffer 3534 befördert die Expedition dieses Blattes.

Stelle-Gesuch.
Eine junge Tochter, der französischen Sprache mächtig, sucht Stelle in einem **Laden** oder als Stütze der Hausfrau.
Gefl. Offerten sub Chiffre A. R. 3521 an die Expedition dieses Blattes. [3521

Stelle-Gesuch.
3520] Eine Tochter aus achtbarer Familie (Deutsche) sucht eine Stelle als **Zimmermädchen** oder **Ladentochter;** sie ist befähigt für Nähen und Zuschneiden. Eintritt nach Belieben.
Auskunft ertheilt die Expedition d. Bl.

3500] Eltern oder Vormünder, welchen daran liegt, eine Tochter zur Besorgung der Haus- und Küchengeschäfte in einer sehr honneten Familie zu placiren, wollen ihre Anmeldungen, mit Empfehlungen und Zeugnissen belegt, dem Offerten-Bureau der „Schweizer Frauen-Ztg." einreichen unter Chiffre G. St. G. 3500. Pflichttreue, Fleiss, Reinlichkeit und die Fähigkeit zur Besorgung einer guten Küche sind Bedingung. Antritt mit Anfang Januar 1886.

Stelle-Gesuch.
Eine Person gesetzten Alters, welche viele Jahre in bessern Privathäusern als **Zimmermagd** diente, sucht wieder eine ähnliche Stelle unter bescheidenen Ansprüchen. Gute Zeugnisse können vorgewiesen werden. Eintritt auf Neujahr oder Lichtmess. [3502
Adresse ertheilt das Offerten-Bureau der „Schweizer Frauen-Ztg.", St. Gallen.

3501] Eine Tochter aus einer St. Galler Familie sucht **Stelle in einem Laden** oder als **Arbeiterin bei einer Damenschneiderin** für einige Tage in der Woche. Es wird mehr auf gute Behandlung als auf grossen Lohn gesehen.

3496] In eine Familie der französischen Schweiz wird ein deutsches Fräulein von 16—17 Jahren zur Erlernung der französischen Sprache und der Küchengeschäfte gesucht. Pensionspreis Frs. 100 per Jahr.
Sich direkt zu wenden an Msr. **Louis Piolino,** Négociant in **St-Croix** (Canton Waadt).

Gesucht.
3498] Ein gewandtes, reinliches **Hôtelzimmermädchen,** das mit der Wäsche umzugehen weiss und glätten kann, auch zum Serviren zu gebrauchen wäre, findet auf Anfang Dezember Engagement. Ohne gute Empfehlungen Anmeldung unnütz.
Gefl. Offerten unter Ziffer 3498 an die Expedition der „Schweizer Frauen-Ztg."

Le Conseil d'Administration de l'Institution Sully Lambelet, Verrières, Suisse, met au concours **un poste de gouvernante ou mère de famille,** devenu vacant par la demission honorable de la titulaire. Outre la surveillance et direction spéciale des élèves qui lui seront confiées, la gouvernante devra se rendre utile dans l'établissement et sera spécialement appelée à enseigner la confection des vêtements et de la lingerie.
Entrée en fonction au 1 Mars 1886. Adresser les offres de service avec pièces à l'appuie jusqu'au 31 Décembre 1885 à Monsieur Hegi-Martin, Président du Conseil d'Administration aux Verrières, qui donnera de plus amples renseignements, ainsi que le soussigné [3437
V. Engeli, Directeur.

Musikal. Universal-Bibliothek.
3212] Beliebte Klavierstücke und Lieder **nur 25 Cts. jede Nummer.**
Verzeichnisse gratis und franco durch **A. Weinstötter,** Musikhdlg., **Winterthur.**
(Auslieferung f. d. Schweiz.) (O 285 W H)

Ruhiges Kapital
findet vorzüglichste Verwendung zum lukrativen Betrieb einer das Allgemeinwohl fördernden Erfindung bei ganz guter Sicherheit und pünktlicher Verzinsung. Vorzugsweise gerne angenommen würde das Kapital (30 - 40,000 Fr.) aus edler, geschäftskundiger Frauenhand, da mit dem energischen Vertrieb des bereits schon bestens eingeführten Artikels hauptsächlich das häusliche Glück gefördert und die Wohlfahrt der Frauen und Kinder gesichert wird. Das Kapital könnte als Commandite angelegt werden, auch wäre es wünschendenfalls möglich, sich gegen bestimmtes Salair im Geschäfte praktisch zu bethätigen. [3506
Offerten unter Chiffre **Z Z** befördert die Exped. der „Schweizer Frauen-Ztg."

Junge Damen, die sich in der **englischen Sprache** ausbilden möchten, finden freundliche Aufnahme unter mässigen Bedingungen. Ms. B. 12 Glebe Villas Mitcham (Surrey) near London. (Mag 1822 Z)
Anmeldungen unter Chiffre **R 1325 M** an die Annoncenexpedition von **Rudolf Mosse** in **Schaffhausen.** [3361

Blakey's
patentirt. Schuhschoner,
solid, praktisch, billig und viel Geld ersparend, empfiehlt [3550
Jb. Reich-Tischhauser,
Eisenhandlung, in **Herisau.**
Ausführliche Prospekte mit Gebrauchsanweisung gratis.

Gestrickte
Gesundheits-Corsets!
einziges Fabrikat dieser Art, welches von Aerzten und andern Autoritäten empfohlen wurde, liefert in **Wolle** und **Baumwolle** — Probe-Corsets per Nachnahme — die **erste schweiz. Corset-Strickerei** von
E. G. Herbschleb
3109] in **Romanshorn.**

Für Blumenfreunde!
3516] Wo eine schöne **Asklepia,** Prachtexemplar, zu kaufen wäre, sagt die Expedition dieses Blattes.

Im
Offerten-Bureau
Katharinengasse 10
St. Gallen
sind folgende **Spezialitäten** käuflich und als Muster aufgestellt:
Verstellbare Tische aus der Fabrik von **J. Votsch-Sigg** in **Schaffhausen,** als Lese-, Bett- und Krankentisch zu gebrauchen. Aeusserst praktisch und bequem, mit verbesserter Schrägstellungsvorrichtung.
Notenpulte oder **Steh-Toiletten,** mit Federdruck beliebig stellbar, polirt, mit und ohne Leuchtergelenk.
Christbaum-Ständer, in Gusseisen, broncirt, mit Schrauben, zerlegbar.
Früchte- und **Gemüse-Pressen** mit Seiher, sehr dienlich für jede Küche (Fr. 5. —).
Luft-Prüfer v. **Dr. Schaffer,** Chemiker. Interessanter und zuverlässiger Apparat (Fr. 3. —).
Kopierpressen und **Kopierbücher** (beides Schweizer-Fabrikat). [513
Kochbüchsen aus bestem Zinn, zur Bereitung von Kraftbrühen für Kranke.
Krankenfahrstühle von Sender & Cie. in Schaffhausen.
Schuhschoner (englische). Grosse Ersparniss. Passend für Männer, Frauen und Kinder.
Stiefelizieher mit Cautschouk-Ansatz. Für Frauen und Töchter ein kleines, aber sehr praktisches und feines Zimmermöbel.
Wasch-Maschinen (System Pearson) aus einer schweizerichen Werkstätte. Das leichteste und beste Hülfsmittel für Hausfrauen beim Waschen. Auf jedem Herde verwendbar, ganz solid gearbeitet.

Hochfeine und gewöhnliche
Spirituosen
Cognac fin Champagne
Rhum de Jamaique
Zuger u. Schwarzwälder
Kirschwasser
Bergamotte-Birn-Liqueur
von **Gebr. Levi, Zürich**
Rosen-Liqueur
Anisette, Doppelkümmel
Curaçao, Pfeffermünz
Nusswasser etc.
empfiehlt in vorzüglichen Qualitäten zu billigem Preis die [3535
Droguerie zum Falken
(Klapp & Baumann)
vis-à-vis d. Hecht vis-à-vis d. Hecht
St. Gallen.
NB. Sortirte Kistchen von 12—24 Flaschen. Verpackung gratis. Prompte Spedition nach auswärts. (M555G)

Dampfschnellwaschmaschinen
schönstes und nützliches **Festgeschenk**, empfiehlt von **Fr. 40** an [3537
G. Leberer, Töss.

Kinder-Ausstattungen.
Probesendungen bereitwilligst promptest u. franco.
Complete Kinderbettchen, Maträtzchen, Bettstättchen, Wiegen, Austragkissen / Waschkissen / Wagenkissen mit Anzügen, **Wagendecken**, feine Neuheiten, **Umtücher** und **Badetücher, Unterlagen in Molton, Taufekleidchen, Austragkleidchen, Taufeschleier, Austragschleier, Taufehäubchen, Capötchen, Tragmäntel** in allen Grössen. **Kinderlätzchen** und **Servietten, Kinderservietten** am Stücke, **Cautschouc-Unterlagen, Windeln** in Leinen und Baumwolle, **Brüchli, Halstüchlein, Flanellbinden, Leinenbinden, Schlüttchen** und **Kleidchen, Hemdchen** und **Windelhöschen**
empfiehlt [3374
H. Brupbacher, Zürich
Bahnhofstrasse 35 Postseite. Brunnenthurm ob. Zäune 26.

Bijouterie controlée
E. Meister, Zürich
Poststrasse, neben Hôtel Baur
empfiehlt die modernsten Muster in kontrolirter **Gold-** und **Silberwaare.**
Das Magazin ist auch Sonntags von 10 Uhr an geöffnet. (H5978Z) [3526

Egli Robert
Tuchhandlung
Zürich, 64 Bahnhofstrasse
empfiehlt [3454
Neuheiten in
Schlafrockstoffen
(mit farbiger Rückseite).
Farbige Tuchresten
zu Damen-Arbeiten.

Löwen-Apotheke und Droguerie, St. Gallen.
3355] Der am leichtesten verdauliche und assimilirbare, in meinem Geschäft unter besonderer Vorsicht dargestellte [3355
Eisen-Cognac
hat sich **ausgezeichnet** bewährt zur **raschen** Wiederherstellung der Kräfte bei Schwächezuständen, Blutarmuth, Erschöpfung, Magen- und Lungenkrankheiten, Nervenleiden etc.; auch bei Lungenschwindsucht gute Resultate. Wissenschaftlich erprobt und konstatirt von vielen Aerzten. Versendung per Post umgehend.

Prämirt an vielen Ausstellungen.
Diplom der schweizerischen Landesausstellung in Zürich.
Dennler's Eisenbitter
Interlaken
ist ein anerkannt medizinisches Eisenpräparat zur Linderung und Heilung der **Bleichsucht, Blutarmuth, allgemeiner Schwächezustände** etc. und hat fortwährend überraschende Kuren bei Erwachsenen und Kindern zu verzeichnen. Für **Reconvalescenten** und **Altersschwache** beider Geschlechter ein vorzügliches Stärkungsmittel. Auch bei beginnender **Diphteritis** mit Erfolg angewendet. — Unterstützung bei Luft- und Badekuren.
Dennler's Eisenbitter zeichnet sich unter allen älteren und neueren Eisenmitteln dadurch vortheilhaft aus, dass er, ohne den Magen oder die Zähne zu belästigen, zugleich rasch die gesunkene Verdauung wieder hebt.
Preis Fr. 2 per Flacon. — Depôts in allen Apotheken. [3139

Das unentbehrlichste Hausmittel

ist der **Eisenbitter von Joh. P. Mosimann,** Apotheker in Langnau i. E. Aus den **feinsten** Alpenkräutern der Emmenthalerberge bereitet. In **allen** Schwächezuständen ungemein stärkend und überhaupt zur **Auffrischung** der Gesundheit u. des **guten** Aussehens **unübertreffl.** (gründl. blutreinigend). Alt bewährt. Auch den **weniger** Bemittelten zugänglich, indem eine Flasche zu Fr. 2½, mit Gebrauchsanweisung, zu einer **Kur von 4 Wochen** hinreicht. **Aerztl. empfohlen. Dépôts** in den **Apotheken: St. Gallen:** Rehsteiner; **Rorschach:** Rothenhäusler; **Flawil:** Saupe; **Lichtensteig:** Dreiss; **Herisau:** Lobeck; **Trogen:** Staib; **Appenzell:** Neff; **Ragaz:** Sünderhauf; **Glarus:** Greiner; **Chur:** Lohr (Rosenapotheke); **Romanshorn:** Zeller; **Frauenfeld:** Schilt; **Weinfelden:** Haffter; **Bischofszell:** v. Muralt; **Stein a. Rh.:** Guhl; **Steckborn:** Hartmann; **Schaffhausen:** Bodmer; **Winterthur:** Gamper; **Zürich:** Locher; **Stäfa:** Nipkow; **Wädensweil:** Steinfels; **Horgen:** Blumer; **Basel:** St. Elisabethen-, St. Jakobs- und Greifen-Apotheke; **Bern:** Studer, Pulver, Rogg, Tanner, Pohl; **Luzern:** Weibel, Sidler, Suidter; **Solothurn:** Pfähler; **Olten:** Schmid; **Biel:** Stern; **Lenzburg:** Jahn; **Zofingen:** Ringier, **und in den meisten andern Apotheken der Schweiz.** (H 1 Y) [2457

Eisen-Essenz
von **G. Winkler & Co., Russikon.**
Es ist dies gegen die mannigfachen **Schwächezustände blutarmer Frauen und Mädchen** ein vorzügliches **Hausmittel** hauptsächlich für Diejenigen, die an unausgesetzte Arbeit gebunden sind und desshalb keine Gelegenheit haben, auszuruhen und Kuren zu machen. Die **Eisen-Essenz** ist besonders da **unentbehrlich,** wo der Gebrauch von andern Eisenpräparaten vom Magen nicht vertragen wird. Zu beziehen per Flasche von 300 Gramm à Fr. 2. —. **Kraft-Essenz** per ganze Fl. à Fr. 2. 50; per ½ Fl. à Fr. 1. 50 bei unserer Haupt-Agentur für den Kanton St. Gallen: [3258
Frl. Anna Engler, Gallusstrasse 41, St. Gallen.

Weltert & Cie., Sursee.
Spezialitäten:
Heizöfen, Waschherde, Glättöfen.
Grösstes Ofenlager der Schweiz.
Wir fabriziren 10 verschiedene Systeme mit je 6 bis 15 Grössen, im Ganzen über hundert verschiedene Oefen.
Preise von Fr. 21 bis Fr. 600.
Bester Ofen der Welt
Weltert's Santé-Ofen
(Originalkonstruktion)
mit Fayence-Kacheln, glatten oder façonirten, weissen, blauen und grünen Kacheln oder mit Blechmantel und Kieselstein-Einlage. — Angabe von Zweck und Grösse der betreffenden Lokalität ist erwünscht.
— Kachelmuster und Prospektus gratis. — [3363
Dépôts: in **St. Gallen** bei **B. A. Steinlin** zur Schlinge; in **Basel** bei **G. Strahm,** Eisenhandlung; in **Bern** bei **Lauterburg & Cie.;** in **Lausanne** bei **Francillon & fils.**

☞ Soeben erschienen und zu beziehen durch die **Musikalienhandlung** der HH. **Gebr. Hug** in **Zürich:**
„Im Kindergarten."
Sechs ein- u. zweistimmige leichte Kinderlieder mit einfacher Klavier-Begleitung (nebst Beigabe eines singhalesischen Liedchens mit Originaltext, zur Erinnerung an Carl Hagenbeck's Singhalesen-Caravane) von **Herm. Prager.**
Heft II.
Inhalt:
1. Gebet an den heiligen Christ.
2. Das Glöcklein.
3. Bei den Eltern.
4. Am heiligen Weihnachtstag.
5. De Winter macht e Schlittebahn.
6. Die Kuh.
7. Singhalesisches Liedchen (mit einer Illustration).

Preis: Fr. 1. 20.
(In **St. Gallen** zu beziehen in der **Frauen-Buchhandlung,** Katharinagasse 10 beim Theater.) [3540

Louis Bentz in Basel.
2895] Reelle Versandtstation für direkt importirte Primawaare versendet in Post-Colli bis 5 Kilo brutto, franko gegen Nachnahme: (H 2310 Q)
Kaffee, garantirt reinschmeckend, à 90 Cts., Fr. 1. —, 1. 20, 1. 50, 1. 60 und 1. 80 per ½ Kilo.
Thee, chinesischer, neuester Ernte, Pecco Flowers à Fr. 8. —, Souchong à Fr. 6. —, 5. — und 4. —, Congo à Fr. 4. 50, Imperial à Fr. 3. 50 per ½ Kilo.
Bei grösseren Quantitäten extra Rabatt.

Goldene Medaille:
Weltausstellung Antwerpen 1885.
CHOCOLAT

SUCHARD
NEUCHATEL (SUISSE)
2548

Aechte
Konstanzer Trietschnitten,
sehr wohlthuend und vorzüglich wirkend bei **Schwächezuständen, Magenleiden** und **Blutarmuth,** von den Herren Aerzten vielfach empfohlen. Per ½ Kilo à **Fr. 1. 30,** per 2 Kilo franko durch die Schweiz.
Feinste Nonnen-Kräpfli,
weisse und braune, per Dutzend à **60 Cts.,** per 8 Dutzend franko durch die Schweiz, empfiehlt bestens [3271
P. Ruckstuhl,
Loretto — Lichtensteig.

Koch- & Bratfett
Extra-Qualität
von reinstem Geschmack, gesund und sehr ökonomisch im Gebrauch, in Kübeln von 4, 12½ und 25 Kilos netto, billigst bei
J. Finsler im Meiershof
(O F 8586) **Zürich.** [3090

Bienenhonig
Ernte 1885, von den eigenen Ständen vermittelst der Schleuder gewonnen, kann bezogen werden im **Waisenhaus St. Gallen** u. dessen **Filiale Dreilinden.**
Ablage für Dreilinden auch bei Fräulein **Reber,** Wassergasse 22a, St. Gallen. [3515

Kunstfärberei und chemische Waschanstalt Horn

Fabrik **Horn** bei Rorschach. — **St. Gallen,** Neugasse 41, zur Vereinigung. [3382

Färberei und Wäscherei von Herren- und Damen-Garderobe.

Massage und Heilgymnastik.

Schreibkrampf

und damit verbundene Störungen, wie Zittern, Ermüden, Schwäche des Armes und der Hand, Gelenk- und Sehnensteifigkeiten etc. werden gründlich geheilt in dem manuellen Institut von [3430

Sommer-Lossère, Spezialist,
Zürich, Stadelhoferstr. 3 I.
Beste Referenzen von renommirten Aerzten.

Otto Spamer's
Weihnachts-Neuigkeiten
liegen in allen Buchhandlungen zur Ansicht aus.
Vollständige Verzeichnisse
empfehlenswerther Geschenkbücher
3907] für jung und alt (Ma 3907 L)
überallhin unentgeltlich und
portofrei.

Die philantropische Plazirungs-Anstalt
Neuengasse 20, **Bern,** hat den Zweck, den Dienst der Frauenzimmer in Wirthshäusern zu bekämpfen und die Dienstboten nur in rechtschaffenen Familien des In- und Auslandes zu plaziren, ebenfalls den geehrten Herrschaften nur rechtschaffene Dienstboten zu empfehlen. Für die Versendung der Statuten sind 20 Rp. in Briefmarken dem Briefe beizufügen. [3490

Taschentücher
in Leinen, Halbleinen und Baumwolle
empfehlen [3469
Hofmann & Cie.
zum Museum — **St. Gallen.**
Auswahlsendungen gerne zu Diensten.

Zündgarn

zum gleichzeitigen, überraschenden Entzünden der Christbaumlichter, per Meter 8 Cts. **Salonbengalfeuer** (gefahrlos und ohne Rauch), grün, roth, rosa, Aurora, Orange, à 30 Cts. per Schachtel. **Diamantine** (künstlicher Reif), à 30 Cts. per Schachtel. **Engelhaar** in Gold oder Silber, à 30 Cts. per Paquet. **Assortirtes Salonfeuerwerk** zu beliebigen Preisen. [3493

E. Bügel, Biel.

Blumen-Geschäft

in der Industriehalle, Seefeld, ZÜRICH.

Grosse Auswahl täglich frisch eintreffender Nizzablumen, wie: **Rosen, Camelien, Nelken, Orangenblüthen, Veilchen etc.** [3445

Bestellungen von **Bouquets, Kränzen, Ankern, Blumenkörben** in geschmackvoller und billigster Ausführung werden pünktlichst besorgt und auch nach auswärts bestverpackt versandt. Es empfiehlt sich

Fr. Grieder,
Industriehalle, Seefeld, Zürich.

Grösstes Lager
der Schweiz!

Nur reelle Qualitäten und ganz vorzüglicher Schnitt. Leichte, mittlere und schwere Qualität in schwarz und farbig. [3451

Glatte Taillen,
Tressen-Taillen,
Perlen-Taillen,
Soutaschirte Taillen,
Noppé-Taillen,
Fantasie-Taillen.

Billigste Preise.

Bei Angabe der Taillenweite Auswahlsendungen franko.

Wormann Söhne
Stadtschreiberei
St. Gallen.
Damen-Confections-Magazin.

Vorhangstoffe

eigenes und **englisch Fabrikat, crême** und **weiss** in grösster Auswahl liefert billigst das **Rideaux-Geschäft** von — Muster franco —
2590] **Nef & Baumann, Herisau.**

Anglo-Swiss Kindermehl.

Beste Nahrung für Kinder, wenn Milch allein nicht mehr genügt. In Apotheken, Droguerien, Spezereihandlungen. (O F 9139) [3306

Damenkleider-Stoffe,

Flanelle, Besatzstoffe etc.
versendet in beliebiger Meterzahl zu **billigsten Fabrikpreisen** in nur **reellen** Qualitäten an Private [3219
Muster umsonst und frei
Paul Louis Jahn, Greiz (Deutschland).

Linoleum,

sehr solider Bodenbelag, wasserdicht, schalldämpfend, von 1,80 bis 3,60 m Breite.

Wollene Bodenteppiche,
Cocos, Manilla,
Bett- und Pferdedecken,
Reisedecken, Angorafelle,
Möbelstoffe etc.

empfiehlt höflich (O F 9395) [3435

Wilhelm Würth,
vormals **Gebr. Kölliker,**
18 Sonnenquai, Zürich.

Papeterie-Monogramm
25 Briefbogen und 25 Couverts mit zwei Buchstaben in eleganter Cassette. Franko Zusendung bei Einsendung von Fr. 1. 85 in Marken. [3508
Papeterie Antenen, Bern.

Gute Bezugsquelle für
St. Galler Stickereien jeder Art
3087] **Eduard Lutz** in **Rheineck.**

Zur Ausführung von [3425
Portraits,
in Oel gemalt, bis zur Lebensgrösse nach kleinen Photographien (schönstes Andenken auch an liebe Verstorbene), empfiehlt sich
Henry Fischer, Kunstmaler,
Tonhallestr. 20, Zürich.

Zürich Centralhof — **Oettinger & Co.** — **Zürich Centralhof**

In unserm **diesjährigen grossen Ausverkaufe** in

Damenmänteln, Costumes & Kleiderstoffen

offeriren wir als **ganz besonders billig:**

Abtheilung Confections.

Ganz lange Paletots in **Double** und **Soleil**	à Fr.	6. 50
do. do. do. do. und **Noppé**	„ „	8. 50
do. do. **Mantelets** und **Visites**	„ „	11. 50
Regen-Mäntel, neueste Façon	„ „	6. 50
Tricot-Taillen in allen Grössen und Farben	„ „	5. 50
Morgenkleider in Velour und Flanell	„ „	6. 50
Unterröcke do. do.	„ „	2. 50
Hausjacken in Flanell	„ „	1. 50
Kindermäntel und **Kinderkleidchen** in allen Grössen	„ „	1. 90

Sämmtliche **Pariser-Modelle** in **Paletots** und **Visites** zur **Hälfte des Ankaufspreises.**

Specialabtheilung rein wollener Stoffe.

Doppeltbreiter, rein wollener **Foulé-Serge**	pr. Mtr. Fr.	1. 25
do. do. **Foulé-Diagonal**	„ „ „	1. 45
do. do. **Cachemirs** u. **Merinos**	„ „ „	1. 15
do. do. **Carreaux fantaisies**	„ „ „	1. 45
do. do. **Cheviot fantaisie**	„ „ „	1. 65
do. do. **Cachemirs Satin**	„ „ „	1. 45
do. do. **Serge**	„ „ „	1. 65
do. do. **Niggerboker**	„ „ „	1. 75
do. do. **Flick-Flock**	„ „ „	1. 75

Coupouresten von **1 bis 10 Meter,** sowie **Nouveauté** zur **Hälfte des Ankaufspreises.**

Zur gefälligen Einsichtnahme unseres **grössten und reichhaltigsten Waarenlagers** laden höflichst ein [3424

Zürich Centralhof — **Oettinger & Co.** — **Zürich Centralhof**

P. S. Muster in Kleiderstoffen, nebst neuesten Modebildern, sowie Auswahlsendungen in Confections, versenden franco bereitwilligst.

JACOB BUFF WEIHNACHTSARTIKEL

16 Speisergasse 16 neben d. Volksmagazin St. Gallen.

Herren-Artikel — Taschentücher [3545

Chenille-Fichus — Foulards — Schürzen — Rüschen — Handschuhe

3512] L'administration de l'**Institution Sully-Lambelet** aux **Verrières** met au concurs la place de **directrice** de l'établissement. Adresser les offres, avec certificats à l'appui, jusqu'au 31 Décembre prochain à Msr. **Albert Hégi, Président du Conseil d'administration,** aux Verrières, qui fournira tous les renseignements désirables.

Verrières, Suisse, le 28 Novembre 1885.

(H 286 N) **Conseil d'Administration.**

Kunst- und Frauenarbeit-Schule

Mühlebachstrasse 6 Zürich-Neumünster Mühlebachstrasse 6

Vorsteher: **Ed. Boos-Jegher.**

(Gegründet 1880.)

Beginn neuer Kurse am 7. Januar 1886. Pension auf Verlangen bei den Vorstehern. Prospekte gratis und franko. (H 5975 Z) [3524

Tricot-Kleidchen

in allen Farben für 1—8jähr. Mädchen garnirt wie dieses oder in Plissées, in reinwollener Qualität, empfehlen zu folgend **billigen Preisen:** [3447

Alter (Jahre)	Länge (cm)	Preis (Frs.)
1—3	50	9. 50
4	55	10. 50
5	60	12. —
6	65	13. 50
7—8	70	15. —

Länge hinten vom Kragen gemessen.

Auswahlsendungen franco.

Austausch gestattet.

Wormann Söhne,

St. Gallen, Marktplatz, z. Stadtschreiberei.

„Schweizer Frauen-Zeitung".

Inserate in die jeden Samstag erscheinende Nummer nimmt entgegen **Die Expedition** (Katharinagasse 10), **St. Gallen.**

Unser **Offerten-Bureau** für **Hausbedienstete** und **geschäftliche Angestellte** empfehlen wir zur gefl. Benutzung. Anmeldung der Gesuche (Nachfrage und Angebot) **kostenfrei.** Adressen-Nachweis: 50 Cts. (in Marken — auswärts gegen Nachnahme).

J. B. Müller, Schuhmacher, **St. Gallen,**

empfiehlt sich zum Verfertigen auf Mass nach jeder wünschbaren Form, als:

Haarstiefel, Haarbottinen, Reitstiefel

und alle **gewöhnlichen Arten Chaussure,** sowie zur Besorgung von **Reparaturen.** Besonders mache aufmerksam auf mein **grosses Waarenlager** (gegen baar 5% Rabatt). **1883 Diplom in Zürich 1883** [3364

für solide und preiswürdige Arbeit.

Aechter chinesischer Thee

— Direkte Importation. —

Feiner schwarzer Thee à Fr. 3 per ½ Ko.
Extrafeiner schwarz. Thee à „ 4 „ „ „
Feinster schwarzer Thee à „ 5 „ „ „
} franco

(H4660Q) **Auch zu haben in ¼-Kilo-Paqueten.** [3511

Jedes Paquet ist mit nebenstehender Schutzmarke versehen und allein ächt zu haben bei **A. Füllemann,** 17 Speisergasse, **St. Gallen.**

THEE = STRAUCH SCHUTZMARKE.

Engros-Lager bei Eduard Wirz, Basel.

Spezial-Adressen-Anzeiger der „Schweizer Frauen-Zeitung".

Monat — Abonnements-Inserate 1885. — Dezember.

Lemm & Sprecher, St. Gallen, Lager in fertigen **Eisen-, Messing-** und **Stahlwaaren. Seilerwaaren.** Grösste Auswahl in **Werkzeugen, Vorlagen, Holz** und
1 **Beschlägen** für **Laubsäge-Arbeiter.**

Kunstfärberei und chem. Waschanstalt
5 **H. Hintermeister** in Zürich.
Grösstes Etablissement dieser Branche.

Bergfeld, homöop. Arzt, **Netstal** (Glarus).
Spezialist für Magen- u. Frauenleiden.

Fabrikation von Feuer-Anzündern
7 **R. Huber, Tann-Rüti** (Zürich).

10 **Geschw. Boos, Seefeld-Zürich,**
Kunst- und Frauenarbeit-Schule.

J. H. Schiess-Enz, Appenzell.
11 Handstickerei-Geschäft.

Frl. Steiner, Villa Mon Rêve, **Lausanne.**
13 Familien-Pensionat.

Conditorei von **A. Dieth-Nipp,**
15 Marktplatz 23, St. Gallen.
Malaga, Madeira, Sherry, Thee, Café, Chocolat.

Nef & Baumann, Herisau (Appenz.),
Vorhangstoffe & Rideaux
Eigenes u. engl. Fabrikat liefern billigst.
18 Muster stets franko zu Diensten.

Stahel-Kunz, Linthescherg. 25, **Zürich,**
Fabrikation von Knabenkleidern nach
19 **neuesten Mustern.**

Château de Courgevaux, près Morat.
Pensionnat de jeunes gens
20 dirigé par Mr. **John Haas.**

Jac. Bær & Comp., Arbon.
27 **Linoleum-Bodenbelege.**

Zürcher Sparherdfabrik,
21 Seidengasse 14, Zürich.
Sparkochherde jeder Grösse von Fr. 40 an, transportabel ausgemauert, Garantie.

„Villa Rosenberg" am Rheinfall
Knaben-Erziehungs-Anstalt
26 von **Joh. Göldi-Saxer.**

32 **Ammen-Vermittlungsbureau**
E. Schreiber-Waldner, Hebamme, Basel.

Kunstfärberei und chemische Wascherei
36 **Ed. Printz, Basel.**
Höchste Leistungen. — Billigste Preise. Prospectus und Muster franco zu Diensten.

Samenhandlung, Baum- und Rosen-Culturen
38 **G. Schweizer in Hallau.**

J. U. Locher, St. Gallen
48 (R. HEUBERGER Nachf.)
Kunst-, Papier- und Galanteriehandlung, Schnitzereien.

Nähmaschinen neuesten Systems
45 **Hugentobler,** Uhrmacher, **Weinfelden.**

Alfr. Schinz, Hottingen-Zürich,
51 Spezereihandlung.

L. Schweitzer, St. Gallen,
Ecke der Markt- u. Speisergasse.
Manufactur- und Modewaaren.
Stoffe f. Damen-, Herren- u. Kinderkleider.
Confections und Costumes.
52 **Anfertigung nach Maass.**

56 — **Damen-Kleiderstoffe** —
liefert an Privatleute zu billigsten Fabrikpreisen — Muster umsonst und frei —
Paul Louis Jahn, Greiz (Deutschld.).

E. Zahner-Wick, Marktg., **St. Gallen,**
55 Aussteuer-Geschäft.

Schwestern Züblin, Burgdorf (Bern).
Pensionat für junge Mädchen.
Fortbildung in Musik, allen Geschäften in Haus und Garten, weiblichen Handarbeiten und wissenschaftlichen Fächern.
58 — Prospekte gratis. —

57 Garantirt ächten
— **Glarner Bienenhonig** —
versendet stetsfort zu laufenden Preisen
Gmdschr. **Hösli, Haslen** (Glarus).

J. A. Egger in Thal (St. Gallen).
Mech. Bettfedern-Reinigungs-Geschäft.
59 **Fabr. von Bettwaaren und Wäsche.**

Gebr. Bernhard, Zuzwil (St. Gallen)
Samenhandlung & Handelsgärtnerei,
Anlage und Umänderung von Obst- und Ziergärten.
60

Emil Frey in Aarau.
Künstliche Pflanzen,
blühende, wie Blattgewächse, treu nach der Natur angefertigt.
— Schönster Zimmerschmuck! —
61 Preis-Courant gratis u. franko.

Maggi & Cie., Handelsmüller,
62 **Kemptthal & Zürich.**
Spezialität: **Mehle aus Hülsenfrüchten.**

Schulbuchhandlung Antenen, Bern.
Grösste Lehrmittelanstalt der Schweiz.
Schreib- u. Zeichnungsmaterialien, Malutensilien,
63 Bureau-Artikel. — Katalog gratis.

Kleiderfärberei u. chem. Waschanstalt
65 **C. A. Geipel, Basel.**
Filialen: **Genf, Bern und Zürich.**

W. Rietmann-Rheiner, Graveur,
64 **unterer Graben 6, St. Gallen.**
Gravirung auf Metall- u. Luxusgegenstände, Petschafte, Metall- und Kautschouk-Stempel, Linge-Tinte, Schirmschilder, Nummerir- u. Musterstempel-Maschinen.

A. Mantel-Widmer, Zürich.
Aecht englische Waschtisch-Garnituren,
20 verschiedene wunderhübsche Farben, von 18 bis 40 Franken. Muster franko.
66 Farbenangabe erwünscht.

68 Amerikanische
Kragen und Manchetten
zum Kalt-Abwaschen.
Portenier-Lüscher, Kramg. 23, **Bern.**

Niederhäuser-Schenk in Grenchen (Soloth.).
69 **Buch- und Papierhandlung.**
Billigste Bezugsquelle für alle **Bücher, Schreibmaterialien, Petschafte** und **Stempel.**

Bremicker, pract. Arzt, **Glarus.**
Frauenleiden, Unterleibs-, Magen- und **Hautkrankheiten.** Erfolg in allen heilbaren Fällen garantirt. Behandlung auch
70 brieflich.

Grösstes Antiquitäten-Magazin
77 **J. Widmer, Wyl** (St. Gallen).

Kleiderfärberei und chem. Waschanstalt
78 **Georg Pletscher,** Winterthur.

Hofmann & Cie., St. Gallen,
79 Leinen- und Baumwollwaaren.

Kunstfärberei und chem. Waschanstalt
80 **Horn bei Rorschach**
und in **St. Gallen,** Neugasse 17, z. Palme.
Wascherei und Färberei
für Damen- und Herren-Garderobe.

Druck der M. Kälin'schen Buchdruckerei in St. Gallen.

Gelegenheitskauf.

Einen grossen Posten grau und braun melirte **Bettdecken** in reeller, solider Waare verkaufe, so lange Vorrath, zu **Fr. 3, 4, 5, 6** und höher.

Robert Egli, Tuchhandlung,
64 mittlere Bahnhofstrasse 64
Zürich.

Probesendungen nach Auswärts unter Nachnahme. Nichtconvenirendes wird bereitwilligst umgetauscht. [3453

Im Verlag von **Jul. Hoffmann** in **Stuttgart** erschien soeben: **Hoffmann's Haushaltungsbuch für das Jahr 1886.** Eleg. kart. mit prächtigem Umschlagbild Mark 2. —. Wie und wo sollen wir in unserem Haushalt sparen? Diese Frage ist zunächst nur durch pünktliche Buchführung zu lösen. Wenn wir genau wissen, wieviel wir für Speise und Trank, für Kleidung, Wäsche, für Vergnügen, Geschenke etc. etc. zu verausgaben pflegen, dann ermitteln wir auch leicht, wo wir am ehesten Ersparnisse eintreten lassen müssen. Solche genaue Buchführung wird durch Hoffmann's Haushaltungsbuch spielend erlernt. Dasselbe bietet für jeden Tag des Jahres den nöthigen Raum, um sämmtliche Ausgaben einzutragen. Die Anordnung der Rubriken ist so getroffen, dass man beim Addiren von links nach rechts die Ausgabesumme eines jeden Tages ermittelt; dagegen ergeben sich beim Summiren von unten nach oben die Summen, welche man per Woche oder per Monat für jeden einzelnen Artikel, z. B. für Brod, für Milch, für Brennmaterial etc. verausgabt hat.

Für Hausfrauen gibt es nicht leicht ein praktischeres und nützlicheres Geschenk; denselben werden namentlich auch die beigegebenen Waschtabellen, Küchen- und Notizkalender willkommen sein. [3536

Lina Morgenstern's
Internationales Archiv
für alle Frauenbestrebungen der Gegenwart.

Allgem. Frauenkalender für 1886.
Zweiter Jahrgang mit ganz neuem Text und Titelbild.
Verlag der Deutschen Hausfrauenzeitung:
W. Berlin, Kaiserin Augusta-Str. 80.

Preis eleg. geb. Mk. 2. 50. Bei Entnahme von 12 Exempl. 10 % Rab.

In diesem umfangreichen, mit peinlicher Sorgfalt gearbeiteten Buche, findet jede Frau ihre Interessen vertreten, jede Behörde die umfassendste Statistik der Frauenvereine, Anstalten und Schulen für und von Frauen und die Adressen aller berühmten Frauen der Gegenwart. Zum ersten Mal sind in diesem Archiv **sämmtliche Gesetze des Deutschen Reichs enthalten, bezüglich des Familien- und Vermögensrechtes der Frau.** Aus dem interessanten Inhalt heben wir hervor: die Biographien von fünf Frauen, welche die Frauenbewegung unserer Zeit vertreten. Die Hochschulen Englands, der Schweiz und Amerikas, Statistik der Frauen-Arbeit in den verschiedenen Ländern und Anderes mehr. [3538

Die Frauen und ihr Beruf
von **Luise Büchner.**
Fünfte durchgesehene Auflage.
Preis: Elegant gebunden mit Goldschnitt M. 5.

Dies Buch sei der Frauenwelt als begeisterter Führer auf dem Wege nach Erreichung des Frauenideals, sowohl für die verheirathete wie für die unverheirathete Frau, auf's Wärmste empfohlen und sollte in keinem Hause fehlen, in welchem das Ideal ächter Weiblichkeit von Müttern und Töchtern gepflegt und verehrt wird.

Leipzig, Verlag von Theod. Thomas.
In **St. Gallen** bestellbar bei der **Buchhandlung** der **„Schweizer Frauen-Ztg.",** Katharinengasse 10. [3539

(M 1585 Z) **Diplom erster Classe** [3244]
Höchste Auszeichnung an der Schweiz. Kochkunst-Ausstellung in Zürich 1885.
Suppenmehle MAGGI Erbs-Teigwaaren

Für Husten- und Brustleidende.

3189] **Dr. J. J. Hohl's Pektorinen** sind in Folge ihrer vorzüglichen Wirksamkeit bei **Husten, Keuchhusten, Lungenkatarrh** und **Heiserkeit,** sowie bei **Engbrüstigkeit** und ähnlichen **Brustbeschwerden** ein wirkliches Hausmittel bei allen Klassen der Bevölkerung geworden. Diese Tabletten mit sehr angenehmem Geschmacke verkaufen sich mit Gebrauchsanweisung in Schachteln zu 75 und 110 Rp. durch folgende **Apotheken: St. Gallen: Hausmann, Schobinger, Stein, Wartenweiler; Rorschach: Rothenhäusler; Rapperswil: Helbling; Lichtensteig: Dreiss; Herisau: Lobeck; Trogen: Staib; Chur: Heuss, Lohr, Schönecker; Davos: Täuber; Glarus: Greiner, Marty; Frauenfeld: Schilt, Schröder; Arbon: Müller; Bischofszell: v. Muralt; Winterthur: Gamper, Hörler; Zürich: Eidenbenz & Stürmer, Härlin, Locher, Strickler'sche;** ferner durch folgende **Geschäfte: Herisau: Zellweger-Mösli,** Platz; **Teufen: Geschw. Bruderer; Heiden: Schmid,** Conditor; **Rheineck: Hermann Lutz; Altstätten: Gschwend** z. Klostermühle; **Wallenstadt: Albert Lindner; Wil: C. J. Schmidweber.**

Weitere Dépôts sind in den Lokalblättern annoncirt. (H 3534 Q)

Blut- und Nerven-Schwäche

Blutarmuth, Magen- & Hautleiden, Bleichsucht, Frauenleiden, **Erschöpfung, Schwächezustände, Nervenleiden, Rheumatismus**

werden naturgemäss und sicher geheilt und verhütet durch **Jul. Hensel's** berühmte, von Aerzten angewandte und empfohlene

Tonische (nervenstärkende) Essenz.

Prospekte mit vielen Zeugnissen gratis. Per Flacon Fr. 1. 50. Bestellungen direkt an den Fabrikanten [3290

C. Fried. Hausmann, Hecht-Apotheke, **St. Gallen.**

Goldene Medaille Paris 1884.

Goldene Medaille Antwerpen 1885. [2455]

Spécialité de Chocolat à la Noisette.

Soolbad Rheinfelden.
Hotel Engel. (H 3737 Q)
Das ganze Jahr offen.
3222] Anerkannt billigste Preise; aufmerksame Bedienung; für Winterkuren bestens eingerichtet. Prospektus gratis. **H. Oertli-Bürgi,** Besitzer.

---

6 goldene und silberne Medaillen. — 2 Diplome.

Chocolat D. Peter

— VEVEY. — [2688

Schweizerische Milch-Chocolade.
Vorzüglichstes Nahrungsmittel für Kinder, Magenleidende u. Reconvalescenten.

Frau Amsler-von Tobel,

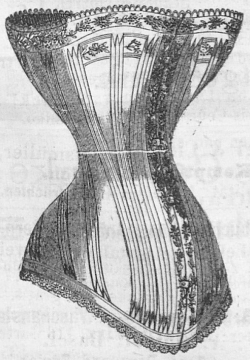

Corsetfabrikation in Zürich

Magazin Mitte „Hotel Schwert"

empfiehlt den geehrten Damen ihre allbekannt sehr soliden und eleganten Produkte aus den besten **Drills,** aus **Seide, Lasting** etc. und **sendet** solche auf gefl. **Verlangen umgehend franco** zur **Auswahl** ein. (H 4361 Z)

Bitte um Angabe des Taillenmasses, über die Kleider genommen. [3187

Diplom: Für sorgfältige Ausführung, werthvolle Vervollkommnung und Preiswürdigkeit.

Wasch-Apparate.

Schnellwaschmaschinen in 8 Grössen
Dampfwaschkessel und **Herde**
Mangen
Tischmangen
Auswindmaschinen [3474
Trockengestelle
Waschwiegen
Brat- und Backpfannen
Badefauteuils mit und ohne Oefen
in grosser Auswahl bei

C. F. Amsler, Fabrikant,
Feuerthalen bei Schaffhausen.
= Illustrirte Prospekte gratis. =

Schweizer Stickereien
A. Lutz
Vadianstr. 19, St. Gallen.
Gestickte Mousseline u. -Tüll-Roben
in crême und weiss. [3446
Schwarze Seiden- u. Cachemir-Roben. Ballkleider.
Namen-Mouchoirs
à Fr. —. 50, Fr. 1. — und Fr. 2. —.
Ecusson-Mouchoirs
von Fr. 1. — bis Fr. 5. —.
Weisse und farbige Vorhänge.
Namensticken.
Ganze Aussteuern zu Fabrikpreisen.
Muster franko. Prima Bedienung.

= Zu Festgeschenken. =

Gold. Medaille: Hannover 1885.

ZIEGLER & GROSS
1 Probe-Kiste
mit 12 Flaschen in verschied. vortreffl. Sorten. — Kiste u. Flaschen frei — zu Francs **22.—**
Directe Einfuhr.
Griechische Weine
Garantie für Reinheit
Ein Post-Kistchen v. 5 Ko. mit 2 Flaschen, herb u. süss, franco n. allen Orten d. Schweiz gegen Vorauszahlung von Francs **4.70.**
KONSTANZ & KREUZLINGEN
BADEN SCHWEIZ.

3466] Diplom: Zürich 1885. (M 1885 Z)

Weihnacht & Neujahr!

Als Geschenke geeignet
empfehle [3438
weisse & farbige
Vorhangstoffe
weisse Herrenhemden
leinene Herrenkragen
leinene Taschentücher
Tisch- & Bodenteppiche
Möbelstoffe
Läufer u. Bettvorlagen
in hübscher, reichhaltiger Auswahl und zu
billigsten Preisen.
Muster u. Probesendungen zu Diensten.

F. Ruegg, Weisswaaren
Rapperswyl.

Doppeltbreiter Foulé Nouveauté

(garantirt reine Wolle) à **Fr. 1. 10 per Elle** oder Fr. 1. 85 per Meter bis Fr. 2. 95 per Meter in einzelnen Roben, sowie ganzen Stücken, versenden portofrei in's Haus

Oettinger & Cie., Centralhof, **Zürich.**

P. S. Muster-Collectionen und Modebilder bereitwilligst. [3238

Direktester Bezug der [3385

Herren-Schlafröcke

bei

Hermann Scherrer

Herrenkleiderfabrik

St. Gallen: zum Kameelhof.
München: Neuhauserstr. 3.

Ganz feines Kirschwasser

durch seine Reinheit sehr geeignet zu medizinischem Gebrauch, hält in geschlossenen kleinen u. grossen Flaschen stets vorräthig [3510

Anna Engler, Gallusstr. 41, **St. Gallen.**

Kleine Musterflacons à 40 Cts.

CRÈME SIMON

wird von den berühmtesten Aerzten in Paris empfohlen und von der eleganten Damenwelt allgemein angewandt. Dieses unvergleichliche Product beseitigt **in einer Nacht** alle Mitesser, Frostbeulen, Lippenrisse, ist unersetzlich gegen **aufgesprungene Haut, rothe Hände, Gesichtsröthe** und macht die Haut blendend weiß, kräftigt und parfümirt sie.

Das ***Poudre Simon*** und die ***Seife à la Crème Simon*** besitzt dasselbe Parfüm und vervollständigt die vorzüglichen Eigenschaften der Crème Simon.

Erfinder ***J. Simon***, 36, rue de Provence, **Paris**

Détail in den meisten Apotheken und Parfumerien. [3491

Gestickte Gardinen, Bandes & Entredeux,

vom billigsten bis zum feinsten Genre, ausschliesslich inländisches Fabrikat, liefert in vorzüglicher, meistens selbst fabrizirter Waare, und bemustert auf Verlangen

(H 823 G) **L. Ed. Wartmann,**
2696] St. Leonhardsstr. 18, **St. Gallen.**

XYLOPHONE

Höchst angenehmes Musikinstrument, dessen Spiel schon in zwei oder drei Stunden ohne Schwierigkeit oder musikalische Vorkenntnisse erlernbar ist. Erwachsenen und Kindern von der Presse auf's Beste empfohlen. Das Xylophonespiel **macht gewiss überall grossen Effekt und wird stets dacapo verlangt.**

Prospekt gratis und franko durch die: **Internationale Agentur in Vevey.**

Muster-Exemplar liegt zur Ansicht in der **Spezialitäten-Handlung,** Katharinengasse 10, **St. Gallen.** [3262

Baumwollwaaren-Lager

3549] der

Weberei Grüneck

bei der Union

St. Gallen.

Détail-Verkauf.

Damast, Piqué, Indienne, Költsch, 1,35 cm breit.
Rohe und gebleichte Baumwolltücher, 80—180 cm breit.
Biber, Jacken-Barchent, Molton, Milaine, Winterthurer etc.
Hemdenflanelle, Hemdenbarchent und fertige Hemden.
Leinene & baumwollene Taschentücher in grosser Auswahl.
Wasch-, Hand- und Küchentücher.

Für das mir bis anhin geschenkte Zutrauen höflich dankend, empfiehlt sich auch fernerhin bestens

Elise Weber.

Prachtvolle Wecker-Uhren

in allen Lagen gehend (Anker-Gang), versendet per Nachnahme mit Garantie à **Fr. 10**

Theodor Stierlin, Uhrmacher, **Rorschach.**

3351] **NB. Eventuell stehen dieselben auf Verlangen zur Einsicht bereit!**

MEIN ÆCHTER

DALMATINER BLUTWEIN

BRINGT HEILUNG

allen Magenkranken, Blutarmen & Reconvalescenten.

Probe-Postfässchen mit 4 Liter versende für **Fr. 6. 10** gegen Postnachnahme; bei Voreinsendung des Betrages **12 Liter** für **Fr. 17. —,** incl. Fass franco jeder Poststation der **ganzen Schweiz.** [3541] **G. Singer,** Triest.

Reeller Ausverkauf

von

Kochtöpfen

mit garantirt kupfernen Untertheilen für französische Kochherde, sowie auch für Petroleumherde passend.

	Lochweite Durchm.	Oberer Durchm.	Höhe	Inhalt	sammt Deckel
Nr. 1	13 cm	17 cm	11 cm	2 1/2 Liter	Fr. 1. 80
Nr. 2	14 cm	19 cm	12 cm	3 Liter	Fr. 2. 50
Nr. 3	18 cm	22 cm	16 cm	5 1/2 Liter	Fr. 3. —

Waschhäfen

mit garantirt kupfernen Untertheilen. Mit Dampfapparat von 35—40 Liter Inhalt à Fr. 13—15; ohne Dampfapparat à Fr. 10—13.

A. Schinz, Blechwaaren-Fabrikant,
3530] **Asylstrasse 41, Hottingen.**

Nach Auswärts gegen Nachnahme

Gelegenheitskauf für Damen.

Für 4 Fr. erhält Jedermann

einen schönen **schwarzen Pelzmuff,** mit feiner Seide gefüttert. Auch grösste Auswahl in Qualitäten zu **Fr. 6, 7, 8, 9, 10, 11, 12, 13, 14.** [3377

Confections-Magazine von Wormann Söhne

Marktplatz St. Gallen Stadtschreiberei.

Katalog sämmtlicher Confection versenden wir gratis.

Vortheilhaftes Festgeschenk.

Umtausch gestattet.

Eines der **nützlichsten** und **erfreulichsten**

Weihnachts-Geschenke

für **Hausfrauen** ist

Pearson's Schnellwascher

womit eine grosse Wäsche mit absoluter Schonung in kurzer Zeit rein gewaschen werden kann. (H 4517 Q)

Prospektus und Gebrauchsanweisung franko und gratis.

Allein ächt zu haben bei **A. Füllemann,** 17 Speisergasse, **St. Gallen.** — Alleiniger Vertreter: **Eduard Wirz,** 113 Gartenstrasse, **Basel.** [3514

Doppeltbreiter farb. Cachemir double

à **Fr. 1. 10** per Elle oder Fr. 1. 85 per Meter in einzelnen Roben, sowie ganzen Stücken, versenden portofrei in's Haus [3193

Oettinger & Cie., Centralhof, **Zürich.**

P. S. Muster-Collectionen u. Modebilder bereitwilligst.

Wichtig für Damen!!

3513] **Holzwollebinden** pro Menstr. (patentirt). Im Interesse weibl. Gesundheits- und Reinlichkeitspflege von ersten Aerzten empfohlen. Ein eleganter Carton à 6 Stück incl. Gürtel **Fr. 4.** — gegen Nachnahme oder Einsendung des Betrages versendet (H4973J)

C. Garnus, St-Imier (Jura Bernois).

Anna Engler, St. Gallen

Gallusstr. 41 — Katharineng. 10

empfiehlt folgende **Spezialitäten** zu gütiger Abnahme:

Feinste ächte **Baslerleckerli** in hocheleganter Verpackung.

Ausgezeichnetes **Kölnisch Wasser,** in kleinern und grössern Flacons mit mechanischem Verschluss, leicht und sicher in den kleinsten Taschen zu tragen.

Aechtes Kirschwasser, durch seine Reinheit dienlich zu medizinischen Zwecken.

Enzian, Wachholder, beide 1882er, ausgezeichnete Qualität — letzteres bestes Mittel für Rheumatismen.

Kraft- und Eisen-Essenz, bestes, erprobtes **Hausmittel** für **Frauen** und **Kinder.** [3519

Prospekte und Zeugnisse stets zu Diensten.

Conserven-Fabrikation

Schweizerischer Landes-Produkte

3505] in **Rombach bei Aarau.**

Diplom an der Schweizerischen Kochkunstausstellung, Zürich im Oktober 1885. **Gegen 100 Sorten** verschiedene Conserven, Gelées und Fruchtsäfte. Versendungen von 2 Gläsern an. Preislisten auf Verlangen.

Damenlingerie.

Grösstes und ältestes Magazin für feine Brautausstattungen.

H. Brupbacher, [3375

Bahnhofstrasse — **Zürich.**

Achtung — Hausfrauen!

Grosse Preisermässigung sämmtlicher Spezereiwaaren: Obst, Kartoffeln, Mehl, Gsöd- und Teigwaaren, grüne und selbstgeröstete, reinschmeckende Kaffees. **Täglich frische, gute Milch, Butter und Käse.**

L. Schäfer, Spezereihandlung zur Heimath, Katharinengasse 6, **St. Gallen.**

[2691]

Aechten

Bienen-Honig,

in Blechdosen à 25 Kilo à Fr. 40. —,
do. à 50 „ à „ 75. —,
Post-Colli brutto à 5 Kilo franko à Fr. 10,
liefert, so lange Vorrath, per Cassa

Bienengarten Hottingen-Zürich
3552] **(unterer Sonnenberg).**

Krankenfahrstühle

für **Erwachsene und Kinder** verfertige in jeder wünschbaren Form und Grösse unter Garantie solider Arbeit. [3517

Sender & Cie.,
Kinderwagenfabrik, Schaffhausen.

Empfehlung.

Die von Herrn **Gehrig-Lichti in Zürich** fabrizirten, rühmlichst bekannten, patentirten und an der Landesausstellung prämirten

Stiefelzieher mit Sicherheitshalter

sind in **allen Grössen** zu beziehen in:

Zürich bei Herrn Weber, Schuhhandlung, Kuttelgasse
„ „ Frau Schneeli-Widmer, Tonhalle
Winterthur bei Herrn Baumann-Lichti, Glashandlung
Bern bei Herren Gebr. Lüscher, Lederhandlung
„ „ Herrn Wirz, Nachfolger von Adolf Graf, Schuhhandlung
„ „ Herrn Lenz-Hoffmann, Lederhandlung
Genf bei Herrn Ersam-Rüegg, Lederhandlung
Basel bei Herrn Braun-Bräuning, Spalenberg 13
„ „ Herrn Härdi-Hänggi, Freiestrasse 67
St. Gallen bei Herrn Heinrich Bösch, Bazar, Oberstrasse
Aarau bei Herrn Alois Morath, Glashandlung
Zofingen bei Herrn Suter, Spezereihandlung
Olten bei Herrn Meier-Bosshard, Möbelhandlung
Baden bei Herrn Gubler, Eisenwaarenhandlung
Stäfa bei Herrn Kunz, Schuhhandlung
Affoltern a. A. bei Jungfrau Bär, Handlung
Pfäffikon (Zürich) bei Herrn J. Raths, Handlung
Chur bei Herren Morath & Co.
Samaden bei Herren Gebr. Meier & Co.
Wattwil bei Herrn G. Grob [3531

oder im **Hauptdépôt** von

Wilh. Fiertz,
Industriehalle, Seefeld bei Zürich.

Als nützliche Festgeschenke

empfehle:

Hohe Stiefel in feinsten Arten.
Bottines, doppelsöhlig, vieler Arten. [3546
Bottines für Soirée, feinste Sorten.
Reisestiefel und Bottines, warm gefütterte.
Damenstiefel, sehr elegante.
do. gewöhnliche und zweisöhlige.
Damen-Hausschuhe und Pantoffeln in enormer Auswahl.
Töchter- u. Kinderstiefel, doppelsöhlige.
do. Pantoffeln vieler Arten.
Knabenstiefel vieler Arten (nur Solides).
Turnschuhe in grösster Auswahl.

Für Anstalten und Vereine:

Lederschuhe, Holzschuhe, nur Solides in grösster Auswahl und mit Extra-Rabatt.

Grösstes Lager. Weitaus billigste Preise.

Joachim Bischoff

Brühlgass-Ecke Nr. 12, St. Gallen.

In **J. Heuberger's Verlag** in **Bern** ist erschienen und durch alle Buchhandlungen zu beziehen:

Das **Buch der Ehe** — **Ein Blumenstrauß vom Felde der Lebensweisheit für den Altar des Hauses.** Gesammelt u. herausgeg. von **Theodor Winkler.** 8°. Eleg. geb. mit Goldschnitt. Preis Fr. 5.

„Eine Fülle von Lebensweisheit ist in diesen Aussprüchen geistvoller Männer und Frauen angesammelt, die der Verfasser zu Nutz und Frommen derer, die unter dem süßen Ehejoch schmachten, wie solcher, die sich noch unter dasselbe begeben wollen, herausgegeben hat. Jeder und Jede werden in dem schön ausgestatteten Buche etwas für's Haus, für Herz und Gemüth, wie für das ruhige Nachdenken finden. Es darf Jung und Alt freundlichst empfohlen werden." (Schles. Presse 1879. Nr. 418.)

„In dieser Auswahl aus den Werken der bedeutendsten Dichter und Philosophen aller Völker wird dem Leser eine reiche Fülle von Sentenzen über Liebe und Ehe, Mann und Weib geboten, die vor Allem das Interesse der Frauenwelt in hohem Grade beanspruchen werden. Das Buch eignet sich zu einem passenden Festgeschenk für denkende Frauen, die es mit Nutzen und Vergnügen studiren werden." (Cornelia.) [3528

Schweizerische Literatur

Zu beziehen durch alle Buchhandlungen.

Direkte Bestellungen bei der Verlagshandlung bei gleichzeitiger Einsendung des Betrages werden umgehend ausgeführt.

Briefe aus dem fernen Osten. Von **E. Haffter.** Zweite vermehrte Auflage. VIII u. 308 S. Preis eleg. cart. 4 Fr., in Lwd. geb 5 Fr.

Spaziergänge in den Alpen. Wanderstudien und Plaudereien von **J. B. Widmann.** VIII u. 272 S. Preis eleg. brosch. 4 Fr.

Aus der Mappe eines Fahrenden. Bilder aus Italien und Griechenland. Von **Georg Finsler.** VIII u. 337 S. Preis eleg. brosch. 5 Fr., in Halbfranzbd. 8 Fr.

Der Burgunderzug. Ein Idyll aus St. Gallens Vergangenheit. Von **Maria vom Berg. Pracht-Ausgabe,** mit dem Bildnisse der Dichterin, 12 Vollbildern, Initialen und Einfassungen nach Zeichnungen von **Viktor Tobler.** 15½ Bg. Royal-Quart in reichem Einband mit Goldschnitt. Preis 25 Fr.

Der Burgunderzug. Ein Idyll aus St. Gallens Vergangenheit. Von **Maria vom Berg. Taschen-Ausgabe.** Dritte Auflage. VI u. 192 S. Preis eleg. cart. 5 Fr.

Gedichte von Heinrich Leuthold. Dritte vermehrte Auflage. Mit Porträt und Lebensabriß des Dichters. XVI u. 348 Seiten. Preis brosch. 6 Fr., eleg. geb. 8 Fr. [3553

Zwei Novellen. Das Haus in der Thurmecke. Des Spielmanns Kind. Von **Maria vom Berg.** Zweite Auflage. 177 S. Preis brosch. 3 Fr., in Leinwand geb. 4 Fr.

Die ersten zwei Bücher sind ganz neu, die anderen 1883/84 erschienen.

J. Huber's Verlag in Frauenfeld.

Hausverkauf

wegen besondern Verhältnissen.

Für Solche, welche gerne nach Zürich übersiedeln wollen, beste Gelegenheit, ein Haus an schöner und sehr gesunder Lage in Hottingen, sehr schön als Privatsitz zu bewohnen, und für junge Leute, welche ausserhalb der Stadt ein Geschäft betreiben wollen. Da in demselben schon seit einigen Jahren ein Spezerei-Geschäft besteht, besonders günstig für ein **Mercerie-Geschäft,** da in der ganzen Umgegend kein solches sich befindet. [3539

Anfragen unter Ziffer 3539 befördert die Expedition dieses Blattes.

Verlag von B. F. Voigt in Weimar.

Wilhelm Wedemann's
hundertfünfzig
Kinderlieder
mit Begleitung des Klaviers.
Eine Ergänzung zu jeder Klavierschule.
Dreizehnte verbesserte Auflage,
herausgegeben von **Fr. Seidel.**
4. Geh. 2 Mark 50 Pfge.

Vorräthig in allen Buchhandlungen; in **St. Gallen** bei der **Expedition der „Schweizer Frauen-Zeitung"** (Katharinengasse 10). [3419

Durch Schaden wird man klug,

sagt ein altes Sprichwort. Dies sollte allen Denen zur Warnung dienen, welche sich bewegen lassen, durch schwindelhafte Annoncen von unbekannt Auswärtigen Mittel zu beziehen zur Pflege der Kopfhaut und des Haarwuchses und welche derselben eher schädlich als nützlich sind, statt solche, welche von schweizerischen Autoritäten amtlich geprüft sind und welchen man die besten Zeugnisse (nicht bezahlte) beilegen kann. Hier wieder ein neuer Beweis: [3542

Geehrter Herr Blanck!

Habe nun 2 Flaschen Ihres „Eau Anti-Pelliculaire" verbraucht und so ziemlich die vortrefflichen Wirkungen desselben wahrgenommen: die Kopfhaut hat sich gereinigt und der Haarausfall bei 3 Personen gänzlich aufgehört. Senden Sie mir noch 2 Flaschen für eine vierte Person.

3542] Achtungsvoll
Frau Meyer im Hühnerbühl.

Horgen, 3. Dezember 1885.

Niemand unterlasse es, einen Versuch damit zu machen. Zu bemerken ist, ob Schuppen oder Flechten vorhanden.

Zu haben bei **J. Blanck,** Coiffeur-Parf. in **Schaffhausen,** à Fr. 2.25.

CHOCOLAT KLAUS

Goldene Medaille: Weltausstellung Antwerpen.

Gehst du mit deinem Geist
Nach Festgeschenken aus,
So übergehe nicht (H3820J)
Die Chocolade Klaus. [3533

Die so beliebten [3350

Winter-Pantoffeln und Finken

mit **Schnürsohlen,**
sowie **Schnürsohlen** zum **Aufnähen,**
empfiehlt bestens

D. Denzler, Seiler, in **Zürich,**
Sonnenquai 12 und Rennweg 58.

Magen- und Darmleidenden

wird gegen Einsendung von nur 30 Rp. in Briefmarken ein kleines Werk, welches **sichere** Hilfe gegen chron. Katarrh oder Verschleimung der Verdauungsorgane nachweist, unter Streifband franco zugesandt von der **Poliklinik** in **Heide** (Holstein), Oesterweide. [3274

50 % Ersparniss an Schuhwaaren

bei Tragen von **Patent-Eisenbeschläge** auf Sohlen und Absätzen, fertig zum Aufschlagen. Muster 84 Beschläge hinreichend für 1 Jahr gegen **Fr. 1. 50** franco. **F. C. Erbsmehl, 66 New Briggate Leeds England.** Wiederverkäufer gesucht. [3389

Chocolade
Cacao, Thee
Englische Bisquits
Baslerleckerli
Badener Kräbeli
„ Zwiebackschnitten
Kinder-Zwiebackmehl
Trietschnitten
Hustenbonbons etc.

empfiehlt höflichst [3473

Mina Widmer-Locher
Burggraben 7, **St. Gallen.**

Bienenhonig

eigener Zucht, kalt ausgelassen, verkauft mit Garantie für Aechtheit in Büchsen à 1 und 2 Kilo, zu Fr. 2 per Kilo, grössere Quantitäten billiger [3544

Max Sulzberger, Horn a. B.

Vierteljahrskurse für italienische Sprache
in Luino am Lago Maggiore.

3527] Diese sprachliche Spezialschule bietet Jünglingen von 15 bis 20 Jahren Gelegenheit, **das Italienische im Mutterlande dieser Sprache zu erlernen,** und zwar ohne lästigen Schulzwang und gründlich. — Pensionspreis: Frs. 100 monatlich. — Beginn der Kurse: 1. Januar, 1. April, 1. Juli, 1. Oktober. — Nach diesen Terminen Eintreffende werden durch eine Vorbereitungsschule zur Benutzung der begonnenen Kurse befähigt. — Prospekte und Referenzen durch **C. Zürcher, Prof.,** in **Luino.**

Als Festgeschenke empfehlen:

Laubsägeartikel **Schlittschuhe**

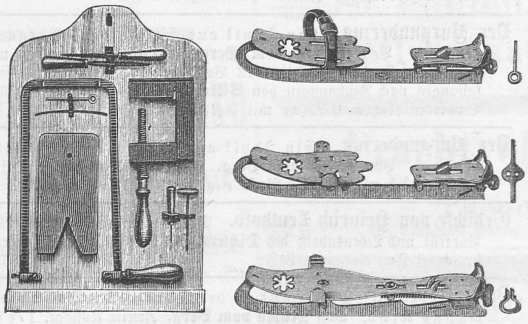

Lemm & Sprecher, St. Gallen.

Man verlange Preislisten und Vorlagen-Kataloge. [3523

Soeben angelangt:

Aus einer grossen Fabrik **einige 100 Meter**

weisse Flanelle (Finette)

in Resten von 5, 8 bis 10 Ellen. Reeller Werth Fr. 2.— die Elle, weil in Resten wird die Elle à 1 Fr. ausverkauft bei [3532

Adolf Dreyfuss, am Graben, Aarau.

Man bittet, bei Bestellung die wünschbare Farbe anzugeben

Ein guter Wink an die geehrte Damenwelt!

auf bevorstehende Festzeit.

Ein Schlafrock ist bei der kalten Witterung das vortheilhafteste Geschenk für einen Herrn, daher empfehlen wir über [3378

1000 Schlafröcke in den verschiedenartigsten Stoffen und Garnirungen, mit und ohne Wattirung.

Herrenkleider-Fabrik von Wormann Söhne

Marktplatz **St. Gallen** Stadtschreiberei.

Auswahlsendungen nach der ganzen Schweiz franco.

— Cataloge sämmtlicher Confection versenden wir gratis. —

Als Mass genügt Angabe des Brustumfanges.

[3481]

Da uns vielseitig bekannt geworden, daß **Schuhe und Stiefel** geringerer Qualität fälschlich als unser Fabrikat verkauft werden, sehen wir uns zu der Erklärung veranlaßt, daß alle unsere Fabrikate nebenstehende **Schutzmarke** auf der Sohle tragen.

Otto Herz & Co.

Frankfurt a. M. Erste und älteste deutsche Schuhfabrik mit Maschinen- und Dampfbetrieb.

(3383X)

Ein neues Bilderbuch.

Soeben erschien in meinem Verlage und ist durch alle Buchhandlungen zu beziehen:

Der Tante Sophie Bilderbuch,

mit Versen von L. Z.
gezeichnet von
Sophie Schäppi.

Ausgabe mit schweizerdeutschen Versen in Antiqua, eleg. cart. **Fr. 4. 50.**
Ausgabe mit hochdeutschen Versen in Fraktur, eleg. cart. **Fr. 4. 50.**

Moritz Kieschke, Buch- und Kunsthandlung,
3492] **Winterthur.**

In **St. Gallen** in der **Frauen-Buchhandlung** (Katharineng. 10) vorräthig.

Hofmann & Co., z. Museum, St. Gallen

empfehlen [3468

Tischtücher, Servietten, Handtücher

in gewöhnlichen bis zu den feinsten Sorten.

— Musterbücher gerne zu Diensten. —

Anzeige und Empfehlung.

3357] Mache hiemit die ergebene Anzeige, dass ich ein

Corset-Geschäft nach Mass

eröffnet habe und halte ich mich den verehrl. Damen zu geneigtem Zuspruch auf's Angelegentlichste empfohlen unter Zusicherung sorgfältiger und billigster Bedienung.

Ida Rietmann, Corsetschneiderin,
M 511 G) **St. Gallen,** Marktgasse zum Ring, I. Stock.

Schönste Festgeschenke

Perrin-Chopard, succ. J. J. Schoch

Bundesgasse 6 & 16, Bern, gegründet 1862.

Orchestrions-Musikwerke, -Musikdosen,

Phantasie-Artikel mit Musik: Chalets, Albums, Stühle etc.

Export nach allen Ländern. Preis-Courants gratis und franko. [3494

Heilt Husten & Brustbeschwerden!

PATE PECTORALE FORTIFIANTE

de J. KLAUS, au Locle (Suisse).

3390] **In allen Apotheken zu haben.** (H 4450 J)

3467] Den Herren Aerzten und Hebammen, sowie allen Müttern wird

Henri Epprecht's Kinder-Zwieback-Mehl

als leichtest verdauliches, unübertreffliches Nahrungsmittel für kleine Kinder bestens empfohlen. In Frankreich, England und Amerika mit **silbernen und goldenen Medaillen prämirt. Diplom an der schweizerischen Kochkunstausstellung in Zürich.** Ausserdem wird die anerkannte Vorzüglichkeit dieses Mehles durch zahlreiche Zeugnisse und Gutachten rühmlichst bestätigt.

Bestellungen von drei Büchsen an werden **franco gegen Nachnahme** versandt. Preis per ½ Ko. Büchse Fr. 1. —.

☞ Fabrikant in Bern.

St. Galler Eiernudeln-Geschäft

— St. Gallen. —

Fabrikation durchaus **garantirt reiner Eierfideli** und **-Nudeln.** Franko-Versandt gegen Nachnahme durch die ganze Schweiz in Kartons à 3 Kilo. — **Muster gratis und franko.** — Ferner:

Fabrikation

von **Spezialsorten** feinster **Konfekte, Trietschnitten, Zwieback etc. etc.** Spezialität in **St. Galler Früchtenbrod,** sowie **St. Galler Honig-** und **Gewürzlebkuchen.** — Speziell für Familien passend zusammengestellte **Mustersortimente** von Konfekten werden **franko** überallhin versandt gegen Einsendung von 60 Cts. in Brief-Marken. (In vorstehenden Artikeln unübertroffen!) [2925

Erste Familienreferenzen.

Zuschneid- und Nähkurse

— von monatlicher Dauer —

ertheilt

St. Gallen (Sternenacker), Dezember 1885.

Sophie Wessner-Lehny, Damenschneiderin.

P. S. Der nächste Kurs beginnt den 11. Januar 1886.
(Prospectus zur Einsicht.) [3518

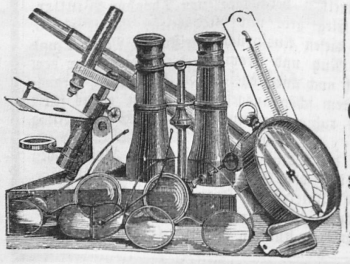

Th. Leopold

Optiker & Mechaniker

zur Löwenburg, St. Gallen

3543] empfiehlt sein

grosses Lager

in **sämmtlichen in sein Fach einschlagenden Artikeln.** (M 551 G)