Annoncen-Beilage zu Nr. 48 der Schweizer Frauen-Zeitung

Objekttyp: **Appendix**

Zeitschrift: **Schweizer Frauen-Zeitung : Blätter für den häuslichen Kreis**

Band (Jahr): **7 (1885)**

Heft 48

PDF erstellt am: **28.05.2024**

Nutzungsbedingungen

Die ETH-Bibliothek ist Anbieterin der digitalisierten Zeitschriften. Sie besitzt keine Urheberrechte an den Inhalten der Zeitschriften. Die Rechte liegen in der Regel bei den Herausgebern.
Die auf der Plattform e-periodica veröffentlichten Dokumente stehen für nicht-kommerzielle Zwecke in Lehre und Forschung sowie für die private Nutzung frei zur Verfügung. Einzelne Dateien oder Ausdrucke aus diesem Angebot können zusammen mit diesen Nutzungsbedingungen und den korrekten Herkunftsbezeichnungen weitergegeben werden.
Das Veröffentlichen von Bildern in Print- und Online-Publikationen ist nur mit vorheriger Genehmigung der Rechteinhaber erlaubt. Die systematische Speicherung von Teilen des elektronischen Angebots auf anderen Servern bedarf ebenfalls des schriftlichen Einverständnisses der Rechteinhaber.

Haftungsausschluss

Alle Angaben erfolgen ohne Gewähr für Vollständigkeit oder Richtigkeit. Es wird keine Haftung übernommen für Schäden durch die Verwendung von Informationen aus diesem Online-Angebot oder durch das Fehlen von Informationen. Dies gilt auch für Inhalte Dritter, die über dieses Angebot zugänglich sind.

Ein Dienst der *ETH-Bibliothek*
ETH Zürich, Rämistrasse 101, 8092 Zürich, Schweiz, www.library.ethz.ch

http://www.e-periodica.ch

Briefkasten der Redaktion.

J. Sch. O. Was einer älteren Frau, Großmutter, für ein Weihnachtsgeschenk zu machen sei? Wenn Sie uns von deren Besitz und Gewohnheiten unterrichten, sind wir auch im Falle, Ihnen obige Frage zu beantworten.

Fr. **Georgina P.** Wollen Sie uns gefl. mittheilen, ob wir die gebundenen Jahrgänge auf Weihnachten senden sollen oder auf Neujahr. Für Ihre so freundlichen Mittheilungen unseren besten Dank!

Fr. **S. Z.** in **M.** Ziehen Sie Ihre Schlüsse doch nicht voreilig nach dem müssigen Gerede der Leute; lernen Sie den Betreffenden kennen und bilden Sie sich ein eigenes Urtheil, bevor Sie sich entscheiden. Vergessen Sie nicht, daß Volksstimme nicht immer Gottes Stimme ist und daß Unkenntniß, Neid und Uebelwollen schon manches Menschenglück vernichtet haben.

M. H. Um Oel-, Harz-, Fett-, Pech- und andere Flecken aus seidenen, wollenen, baumwollenen Zeugen, auch mit den zartesten Farben, auszumachen, bedient man sich folgender Fleckentinktur: Zwei Loth recht fein geschnittene Seifenwurzel werden in einem Schoppen Wasser so lange gesotten, bis das Ganze auf die Hälfte eingekocht ist; sodann wird es filtrirt und ein Drittheil Salmiakgeist dazu gegossen. Diese Mischung muß in gut verkorkten Flaschen aufbewahrt werden. Will man von der Tinktur Gebrauch machen, so werden die Flecken stark damit angefeuchtet und wenn die Feuchtigkeit genug eingedrungen ist, die Stelle mit einer Bürste und warmem Wasser ausgebürstet. Für Seidenzeuge bedient man sich zum Auftragen der Tinktur, sowie zum Auswaschen zweckmäßiger eines Schwammes. Diese Fleckentinktur empfiehlt sich sowohl durch ihre wohlfeile Herstellung als auch durch ihre leichte Anwendung.

Inserate.

Jedem Auskunftsbegehren sind für beidseitige Mittheilung der Adresse gefälligst 50 Cts. in Briefmarken beizufügen. — Offerten werden gegen die gleiche Taxe sofort befördert. Erledigte Stellen-Inserate beliebe man der Expedition sofort mitzutheilen.
Zeilenpreis: 20 Cts.; Ausland 20 Pfg.

Junge Damen, die sich in der **englischen Sprache** ausbilden möchten, finden freundliche Aufnahme unter mässigen Bedingungen. Ms. B. 12 Glebe Villas Mitcham (Surrey) near London. (Mag 1822 Z)
Anmeldungen unter Chiffre **R 1325 M** an die Annoncenexpedition von **Rudolf Mosse** in **Schaffhausen.** [3361

50 % Ersparniss an Schuhwaaren bei Tragen von **Patent-Eisenbeschläge** auf Sohlen und Absätzen, fertig zum Aufschlagen. Muster 84 Beschläge hinreichend für 1 Jahr gegen **Fr. 1. 50** franco. **F. C. Erbsmehl, 66 New Briggate Leeds England.** Wiederverkäufer gesucht. [3389

Köchin-Gesuch.

3406] Zu einer kleinen Familie wird auf Anfang Dezember eine solide, gewandte **Herrschafts-Köchin** gesucht, welche gute Zeugnisse von Privatplätzen vorweisen kann und auch in den Hausgeschäften tüchtig ist.
Nähere Adresse bei der Expedition.

Für Eltern.

Eine Tochter, welche die französische Sprache zu erlernen wünscht, findet in einer kleinen Familie in der Umgegend von Neuenburg freundliche Aufnahme. Sie hätte auch Gelegenheit, den Post- und Telegraphendienst zu erlernen. Der Unterricht in der französischen Sprache wird im Hause ertheilt. Pensionspreis mässig. [3455
Gefl. Offerten an das Post- und Telegraphenbureau in **Cornaux** (Neuenburg).

Gesucht:

Eine zuverlässige, bescheidene Person zu selbständiger Führung des Hauswesens eines Professionisten mit zwei jüngern Kindern. [3448
Offerten unter Chiffre **H 213 G** befördert die **Annoncen-Expedition Haasenstein & Vogler, St. Gallen.**

Frauenarbeitsschule Reutlingen (Württemberg).

Unter dem Protektorate Ihrer Majestät der Königin Olga.

3464] Beginn eines neuen Quartalkurses **Montag den 11. Januar 1886.** Ausbildung in sämmtlichen weiblichen Handarbeiten auf Grundlage des Zeichnens und Malens; offener Zeichensaal. — Unterricht in Buchführung, kaufmännischem Rechnen und Korrespondenz. Wissenschaftliche Vorträge. Einen Hauptgesichtspunkt der Schule bildet neben der praktischen Ausbildung der Schülerinnen die Heranbildung von Lehrerinnen für Frauenarbeits- und Industrieschulen. Anfragen und Anmeldungen sind, womöglich noch vor dem 20. Dezember, zu richten an das
(Mag. 475 S) **Vorsteheramt der Frauenarbeitsschule.**

Hofmann & Co., z. Museum, St. Gallen

empfehlen [3468

Tischtücher, Servietten, Handtücher

in gewöhnlichen bis zu den feinsten Sorten.

—— Musterbücher gerne zu Diensten. ——

Anzeige und Empfehlung.

3480] Unterzeichnete empfehlen den verehrten Damen ihr **bestassortirtes**

Kolonial- & Spezereiwaaren-Lager in:

Kaffee, feinste **Ceylon, Surinam, Java** (grüne und gelbe), **Portocapello,** sowie diverse **Perlsorten,** von der billigsten bis zu der feinsten Qualität.
Ferner **diverse geröstete Sorten.**
Honig, besten gesteinten, ebenso guten **Backhonig.**
Gewürze: Mandeln, Rosinen und **Weinbeer** zu Birnenbrod.
Chocolade von **Suchard, Caillier, Klaus** etc.
Feinsten **schwarzen Thee. Oliven-Tafelöl.**
Erbsen, grosse Riesen, gewöhnliche, sowie gebrochene.
Maccaroni, ächt italienische.
Gedörrtes Obst, als **schöne Birnen, Zwetschgen** und **Kirschen, Luzernernüsse;** alles diesjährige Frucht,
sowie alle in obiges Geschäft einschlagenden Artikel.

J. Osterwalder-Dürr & Sohn,
Bleichele, St. Gallen.

Tricot-Kleidchen

in allen Farben für 1—8jähr. Mädchen garnirt wie dieses oder in Plissées, in reinwollener Qualität, empfehlen zu folgend **billigen Preisen:** [3447

Alter (Jahre)	Länge (cm)	Preis (Frs.)
1—3	50	9. 50
4	55	10. 50
5	60	12. —
6	65	13. 50
7—8	70	15. —

Länge hinten vom Kragen gemessen.
Auswahlsendungen franco.
Austausch gestattet.

Wormann Söhne,
St. Gallen, Marktplatz, z. Stadtschreiberei.

HENIS'
Amerikanische Obst-, Frucht- und Gemüse-Presse
— mit Seiher —

erleichtert die Arbeit ganz bedeutend; liefert appetitlichere und bessere Speisen u. ist ein sehr handliches, nützliches u. billiges Küchengeräth.

3489] Diese neue Erfindung beseitigt die altgebräuchliche, sehr zeitraubende und anstrengende Arbeit, um Kartoffeln zu Muskartoffeln, Erbsen zu Erbspurée, Aepfel zu Apfelmus zu machen, aus Trauben und andern Früchten Säfte zu pressen — auch Aepfel-, Himbeer-, Johannisbeerwein — und ist zu unzähligen anderen Arbeiten in der Küche, z. B. dem Durchkneten von schlecht bearbeiteter Butter, dem Auspressen von Schmalz, zur Stärkebereitung für die Wäsche u. s. w. das einfachste und nützlichste Instrument, welches jemals hergestellt wurde.

Ausser grosser Erleichterung der Arbeit, wird diese auch viel sauberer ausgeführt — man denke nur daran, wie bisher die Früchte zur Gewinnung der Säfte durch ein Tuch gepresst wurden, wobei zwei Personen angestrengt arbeiteten mit höchst unschön befleckten Händen und bespritzten Kleidern — durch diese Presse geschehen alle diese Arbeiten viel leichter und auf die reinlichste Weise.

Was aber von der grössten Bedeutung ist, das ist die untadelhafte Güte und die wesentliche Verbesserung der Speisen, Säfte u. s. w., welche mit dieser Presse hergestellt werden, da jede Verunreinigung vermieden wird, und Knoten, Körnchen, Theile der Schale von Kartoffeln, Erbsen, Früchten u. s. w. durchaus nicht in die zubereiteten Speisen und Säfte gelangen.

Diese sehen daher weit **appetitlicher** und **sauberer** aus — und rechnet man dazu noch die grosse **Erleichterung der Arbeit,** die **bedeutende Ersparung an Zeit** und die **vielseitige Verwendbarkeit** der Presse — so dürfte sich dieses **billige** und **dauerhaft** fabrizirte Küchengeräth für jeden Hausstand als äusserst nützlich und schon nach der ersten Anwendung als **unentbehrlich** erweisen.

— Preis pro Stück 5 Fr. —

Central-Dépôt:
Buchhandlung und Expedition der „Schweizer Frauen-Zeitung", St. Gallen.

= Vorhangstoffe =

eigenes und **englisch Fabrikat, crême** und **weiss** in grösster Auswahl liefert billigst das **Rideaux-Geschäft** von — Muster franco —
2590] **Nef & Baumann, Herisau.**

3413] Eine erfahrene, ältere Person mit sehr guten Zeugnissen sucht Engagement als **Privatkranken-** oder **Irrenwärterin** zu einem kranken Herrn oder einer Dame zu sofortigem Eintritt, oder auch als **Verwalterin** oder **Aufseherin** in irgend einer Anstalt.

Eine 25jährige, starke Tochter aus guter Familie, deutsch, französisch und italienisch sprechend, in der Krankenpflege erfahren, sucht passende Stelle als **Gesellschafterin** zu einer Dame, oder als **Ladentochter,** worin sie ebenfalls erfahren ist. Nähere Auskunft ertheilt gerne Frau **L. Bickel,** Hausen a. Albis, Ct. Zürich. [3450

3432] In einem freundlichen, gesunden Orte des Kantons Bern mit vorzüglichen Schulanstalten würden in einer kleinen, achtbaren Familie **1—2 Mädchen** im Alter von 3—6 Jahren in Pflege genommen. Sorgfältige Erziehung und liebreiche, mütterliche Behandlung wird zugesichert. Gute Referenzen zur Verfügung.
Gefl. Anfragen sind zur Beförderung an die Expedition d. Bl. unter Chiffre **L B 3432** zu richten.

3482] Eine alleinstehende Tochter von gesetztem Alter, in den Handarbeiten bewandert, sucht einen passenden Wirkungskreis, sei es zur Führung eines guten **Haushaltes,** zur **Erziehung von Kindern** oder sonst einen Vertrauensposten.
Gefl. Offerten unter Chiffre M. M. 3482 befördert die Expedition dieses Blattes.

3481] Eine Tochter, die das **Weissnähen** gelernt, sowie das Maschinennähen versteht, wünscht baldigst Anstellung, am liebsten in St. Gallen oder Umgebung.

3484] Eine junge Tochter, der italienischen Sprache mächtig, die auch etwelche Anfangsgründe im Post- und Telegraphenwesen hat, sucht Stelle in einem **Bureau** oder **Laden.** Es wird mehr auf gute Behandlung als auf grossen Lohn gesehen.
Gefl. Anfragen unter Chiffre 3484 befördert die Expedition d. Bl.

3485] Eine perfekte **Weissnäherin** auf Herren- und Damenwäsche findet mit Neujahr dauernde Anstellung in einem Geschäfte der Ostschweiz. Kost und Logis im Hause. Ohne genügenden Ausweis über Tüchtigkeit, Gewandtheit und absolut selbstständiges Arbeiten unnütz, sich zu melden. — Offerten befördert sub Chiffre E 3485 die Expedition dieses Blattes.

Stellen-Gesuch.

3465] Zwei ordentliche, rechtschaffene Mädchen suchen Stellen in der französischen oder deutschen Schweiz in guten Privathäusern. Dieselben würden sich allen häuslichen Arbeiten unterziehen. Gute Zeugnisse können vorgewiesen werden.

Stelle-Gesuch.

Für ein fleissiges, anständiges Frauenzimmer, mit guter Schulbildung und vorzüglichem Charakter, des Kochens und der Hausgeschäfte kundig, wird entsprechende Stelle gesucht als **Haushälterin** in eine gute Wirthschaft oder als **Ladentochter,** indem sie schon lange Zeit als solche gewirkt hat. [3483
Gefl. Offerten mit Ziffer 3483 sende man an Frau **Hugger** in **Bischofszell.**

Eine Tochter,

die im Nähen etwas bewandert ist, wünscht auf Neujahr bei einer Damenschneiderin einzutreten, um sich im Berufe noch weiter auszubilden. Am liebsten ausser St. Gallen. [3487

Arbeitstisch für Frauen und Töchter.

(Von Frau Sophie Weßner-Lehny.)

Beilage:

Schnittmuster XI & XII.

Kinderschürzchen, Windelhöschen.

* * *

Mit Ziffer XII schließen wir die Jahres-Serie der Schnittmuster ab und sind diejenigen geehrten Abonnentinnen, welche allfällig dieses oder jenes Muster mangeln oder verlustig geworden sind, freundlich eingeladen, solche bei der **Expedition** anzuzeigen, welche kostenfrei nachliefern wird. — Quartal-Abonnenten können Fehlendes ebenfalls nachbeziehen. — Auch Nicht-Abonnenten wird die ganze Sammlung dieser 12 Schnittmuster (mit gedruckter Erklärung) zum Preise von Fr. 2 abgegeben. Bestellungen franko. — Ziffer gefl. beifügen.

Verzeichniß:

I. Die Untertaille.
II. Schürzchen für größere Kinder.
III. Kindermantel.
IV. Beinkleid für Mädchen.
V. Morgen- oder Hausjacke.
VI. Kleider- und Mantelkragen.
VII. Untertaille für Kinder.
VIII. Kleiderrock und Kinderumlauf.
IX. Knabenhosen.
X. Kinderschürzen mit Aermeln.
XI. Schürzchen (1—3 Jahre).
XII. Windelhöschen.

Wasch-Apparate.

Schnellwaschmaschinen in 8 Grössen
Dampfwaschkessel und **Herde**
Mangen
Tichmangen
Auswindmaschinen [3474
Trockengestelle
Waschwiegen
Brat- und Backpfannen
Badefauteuils mit und ohne Oefen
in grosser Auswahl bei

C. F. Amsler, Fabrikant,
Feuerthalen bei Schaffhausen.
= **Illustrirte Prospekte gratis.** =

Taschentücher

in Leinen, Halbleinen und Baumwolle
empfehlen [3469
Hofmann & Cie.
zum Museum — **St. Gallen.**
Auswahlsendungen gerne zu Diensten.

= Zu Festgeschenken. =

3467]

ZIEGLER & GROSS

1 Probe-Kiste
mit 12 Flaschen in verschied. vortreffl. Sorten. — Kiste u. Flaschen frei — zu Francs **22.—**

Griechische Weine

Ein Post-Kistchen = 5 Ko. mit 2 Flaschen, herb u. süss, franco n. allen Orten d. Schweiz gegen Vorauszahlung von Francs **4.70.**

Directe Einfuhr. Garantie für Reinheit.

Gold. Medaille: Hannover 1885. Diplom: Zürich 1883.

KONSTANZ & KREUZLINGEN
BADEN SCHWEIZ. (M 1587)

Der neueste, soeben erschienene ausführliche Prospekt mit Preisliste von
Richter's
Patent-Steinbaukasten
wird gratis und franko an Interessenten versandt von [3478
Franz Carl Weber, Zürich,
Spezial-Geschäft in Spielwaaren.

(M 1585 Z) **Diplom erster Classe** [3244]
Höchste Auszeichnung an der Schweiz. Kochkunst-Ausstellung in Zürich 1885.
Suppenmehle MAGGI Erbs-Teigwaaren

[3430] (8397 X)

WIEN 1873 — SIDNEY 1880 — LONDON 1862 — PARIS 1867 — PRIZE MEDAL

Da uns vielseitig bekannt geworden, daß **Schuhe** und **Stiefel** geringerer Qualität fälschlich als unser Fabrikat verkauft werden, sehen wir uns zu der Erklärung veranlaßt, daß alle unsere Fabrikate nebenstehende **Schutzmarke** auf der Sohle tragen.

Otto Herz & Co.
Frankfurt a. M. Erste und älteste deutsche Schuhfabrik mit Maschinen- und Dampfbetrieb.

Linoleum (Korkteppiche).

Zweckmässiger Bodenbelag für Zimmer jeder Art, sehr dauerhaft und schön; leicht zu reinigen, wird behandelt wie Parquetboden; nimmt keinen Staub an und lässt keine Feuchtigkeit durch. Der Stoff ist vorräthig am Stück, sowie in Läuferformat und in abgepassten Vorlagen. — Hübsche Dessins. Preis per Quadratmeter 4 bis 6 Fr. Wiederverkäufern Rabatt. Muster zu Diensten. [3343

Jac. Baer & Cie., Arbon.

---

6 goldene und silberne Medaillen. — 2 Diplome.

Chocolat D. Peter

— VEVEY. — [2688

Schweizerische Milch-Chocolade.

Vorzüglichstes Nahrungsmittel für Kinder, Magenleidende u. Reconvalescenten.

3467] Den Herren Aerzten und Hebammen, sowie allen Müttern wird

Henri Epprecht's Kinder-Zwieback-Mehl

als leichtest verdauliches, unübertreffliches Nahrungsmittel für kleine Kinder bestens empfohlen. In Frankreich, England und Amerika mit **silbernen und goldenen Medaillen prämirt. Diplom an der schweizerischen Kochkunstausstellung in Zürich.** Ausserdem wird die anerkannte Vorzüglichkeit dieses Mehles durch zahlreiche Zeugnisse und Gutachten rühmlichst bestätigt.

Bestellungen von drei Büchsen an werden **franco** gegen Nachnahme versandt. Preis per 1/2 Ko. Büchse Fr. 1. —.

☞ Fabrikant in Bern.

Gros **Tuchhandlung** Détail

Robert Egli, Zürich,

— **64 mittlere Bahnhofstrasse 64** —

empfiehlt **Neuheiten** in: **Winter-** und **Regenmantelstoffen** für Damen und Kinder, **engl. Hemdenflanellen** (im Waschen nicht eingehend), **farbigen Tuchen** zu Stickereien. **Muster** franco zu Diensten. [3321

J. J. Meyer

Kronenhalle

Zürich

3475]

Schlafröcke

Grosse Auswahl von den billigsten bis zu den feinsten Genres.

Nichtconvenirendes wird bereitwilligst umgetauscht. — Bei Bestellungen beliebe man Brustumfang u. Länge anzugeben.

Eine Heilmethode,

welche sich schon seit Jahren vorzüglich bewährt, kann allen Verdauungskranken zur Beseitigung ihres Leidens sehr empfohlen werden. **Die Broschüre** [3272 **„Magen-Darmkatarrh",** sowie Prospekte, sind gegen Einsendung von 30 Rp. zu beziehen von der **Poliklinik in Heide** (Holstein), Osterweide.

Verlag von B. F. Voigt in Weimar.

Winterflora

oder Anleitung zur künstlichen Blumenzucht und Treibkultur in Glashäusern und Zimmern im Winter.

Nebst Kulturangabe und Beschreibung der schönsten, naturgemäss im Winter blühenden Pflanzen.

Von **H. Jäger,**
Grossherzogl. Sächs. Hofgarteninspektor.

Vierte umgearb. und verm. Auflage.
Geh. 3 Mark 60 Pfge.

Vorräthig in allen Buchhandlungen (in **St. Gallen** bei der **Expedition der „Schweizer Frauen-Zeitung"**, Katharinagasse 10). [3418

Ganz feines Kirschwasser

durch seine Reinheit sehr geeignet zu medizinischem Gebrauch, hält in geschlossenen kleinen u. grossen Flaschen stets vorräthig [3224

Anna Engler, Gallusstr. 41,
St. Gallen.
Kleine Musterflacons à 40 Cts.

CHOCOLAT KLAUS

Goldene Medaille: Weltausstellung Antwerpen.

Was eine Dame wünscht [3476
Ist schwierig zu erfragen;
Doch Chocolade Klaus (H 3810 J)
Wird sie dir nie ausschlagen.

Gesucht:

3486] Ein kräftiges, ehrbares Mädchen als **Zimmermädchen,** das waschen und glätten kann und sich mit Fleiss und gutem Willen seinen Obliegenheiten unterziehen würde.

Offerten unter Ziffer 3486 befördert die Expedition dieses Blattes.

Ein **Zimmermädchen** sucht Stelle als solches oder als Saalkellnerin in einem Hôtel. Gute Zeugnisse von grossen Hôtels können vorgewiesen werden. [3488

Gefl. Offerten an die Expedition dieses Blattes zu richten.

Gesuch.

Eine junge, bescheidene und zuverlässige Tochter (Waise), beider Sprachen mächtig, welche aber noch nie gedient, wünscht man in den Laden eines Spezerei- oder Merceriewaaren-Geschäftes unter bescheidenen Ansprüchen zu plaziren. Der Eintritt könnte nach Belieben geschehen.

Gefl. Offerten nimmt entgegen unter Chiffre E. H. 3477 die Expedition der „Schweizer Frauen-Zeitung". [3477

Ein achtbares Frauenzimmer (Schaffhauserin), mit den besten Empfehlungen versehen, das der deutschen und französischen Sprache in Wort und Schrift mächtig, sucht Stelle als [3472

Ladentochter oder **Buffet-Dame.**

Gefl. Offerten unter Chiffre A. H. 3472 an die Expedition dieses Blattes.

Une jeune fille robuste pourrait entrer dans un petit ménage où, en échange de son ouvrage, elle aurait l'occasion de bien apprendre **la langue française.** [3471

S'adresser à Madame **Antoine-Racle** à **Neuveville** près Neuchâtel. (H 4579 Q)

Stelle-Gesuch.

3470] Eine artige Tochter sucht Stelle, entweder als **Zimmer-** oder als **Kindermädchen,** am liebsten in der Stadt.

Offerten unter Chiffre **H 216 G** befördern **Haasenstein & Vogler, St. Gallen.**

3479] Eine junge Tochter, beider Hauptsprachen mächtig, wünscht Stelle als **Ladentochter.** Referenzen zu Diensten.

Adresse zu erfragen bei der Expedition der „Schweizer Frauen-Zeitung".

Le Conseil d'Administration de l'Institution Sully Lambelet, Verrières, Suisse, met au concours **un poste de gouvernante ou mère de famille,** devenu vacant par la demission honorable de la titulaire. Outre la surveillance et direction spéciale des élèves qui seront confiées, la gouvernante devra se rendre utile dans l'établissement et sera spécialement appelée à enseigner la confection des vêtements et de la lingerie.

Entrée en fonction au 1 Mars 1886. Adresser les offres de service avec pièces à l'appuie jusqu'au 31 Décembre 1885 à Monsieur Hegi-Martin, Président du Conseil d'Administration aux Verrières, qui donnera de plus amples renseignements, ainsi que le soussigné [3437

V. Engeli, Directeur.

Chocolade
Cacao, Thee
Englische Bisquits
Baslerleckerli
Badener Kräbeli
„ Zwiebackschnitten
Kinder-Zwiebackmehl
Trietschnitten
Hustenbonbons etc.

empfiehlt höflichst [3473

Mina Widmer-Locher
Burggraben 7, **St. Gallen.**

Anzeige und Empfehlung.

3357] Mache hiemit die ergebene Anzeige, dass ich ein

Corset-Geschäft nach Mass

eröffnet habe und halte ich mich den verehrl. Damen zu geneigtem Zuspruch auf's Angelegentlichste empfohlen unter Zusicherung sorgfältiger und billigster Bedienung.

Ida Rietmann, Corsetschneiderin,
M 511 G) **St. Gallen,** Marktgasse zum Ring, I. Stock.

Kastanien-Brustsyrup

ein vorzügliches Hausmittel bei **Husten aller Art,** ist reizmildernd und schleimlösend und daher namentlich auch sehr wirksam bei Krampf- und Keuchhusten der Kinder. Zu haben in **Fläschchen** mit **Gebrauchsanweisung** zu **1 Fr.** bei (M. ag. 1869 Z)

C. Helbling, Apotheker, am Bahnhof **Rapperswyl.**
— Versandt gegen Nachnahme, Packung gratis. — [3412

J. B. Müller, Schuhmacher, **St. Gallen,**
empfiehlt sich zum Verfertigen **auf Mass** nach **jeder wünschbaren Form,** als:

Haarstiefel, Haarbottinen, Reitstiefel

und alle **gewöhnlichen Arten Chaussure,** sowie zur Besorgung von **Reparaturen.** Besonders mache aufmerksam auf mein **grosses Waarenlager** (gegen baar 5% Rabatt). **1883 Diplom in Zürich 1883** [3364
für solide und preiswürdige Arbeit.

Frau Amsler-von Tobel,

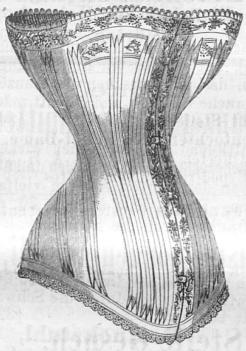

Corsetfabrikation
in **Zürich**

Magazin Mitte „Hotel Schwert"
empfiehlt den geehrten Damen ihre allbekannt sehr soliden und eleganten Produkte aus den besten **Drills,** aus **Seide, Lasting** etc. und **sendet** solche auf gefl. **Verlangen umgehend franco** zur **Auswahl** ein. (H 4361 Z)

Bitte um Angabe des Taillenmasses, über die Kleider genommen. [3187

Diplom: Für sorgfältige Ausführung, werthvolle Vervollkommnung und Preiswürdigkeit.

Für 20 Franken

erhält man eine **sehr hübsch verzierte Kukuksuhr, die Stunden und halbe Stunden verkündet,** Werk mit Gewicht, Tannzapfenform. Diese Uhr läuft 30 Stunden nach jedem Aufziehen. Höhe der Uhr: 43 cm. Garantirtes Werk. Verpackung gratis. [3441

Dessaules et fils,
Uhrenhandlung in **Cernier,**
(H 4685 J) Neuchâtel.

In der **Buchhandlung der „Schweizer Frauen-Zeitung"** (Katharinengasse 10) in **St. Gallen** ist zu beziehen: [3444

Der schönste Schmuck für jedes Fenster.

Blumentopf-Bekleidungen.

Nr. 2 Nr. 3 Nr. 1

Nach stylgerechten Vorlagen in 4—12 Farben auf starken Carton gedruckt.
Preis per Stück 50 Cts. und höher.
Bis jetzt erschienen: Nr. 1 **Aegyptisches Muster,** Nr. 2 **Japanisches Muster,** Nr. 3 **Echt antikes Delfter Porzellan-Muster.**
Die Blumentopf-Bekleidungen sind fertig zum Zusammenkleben ausgestanzt und können sofort in Gebrauch genommen werden.

Am
besten
gesundesten
und
von keiner Concurrenz erreichten Billigkeit
sind die
dem Schweizervolke
von der Schweizerischen Gemeinnützigen Gesellschaft
empfohlenen

Suppen-mehle **MAGGI** Erbs-Teigwaaren

Nahrhafter als Fleisch, ebenso leicht verdaulich, sehr billig und rasch zubereitet.

Suppenmehl per ½ Kilo (1 Pfund) Paket von 35 Cts. an.

Höchste Auszeichnung
an der
Schweiz. Kochkunst-Ausstellung in Zürich 1885
Diplom erster Classe.

Eine Hauptsache bei der Zubereitung von

Maggi-Suppen

ist das Salzen bis zur Schmackhaftigkeit und das Kochen bis die Suppen etwas schleimig werden, **was bei starkem Sieden** in ca. 15 Minuten der Fall sein wird. — Die gute Hausfrau wird es verstehen, durch verschiedene kleine Zuthaten, wie Ueberbleibsel früherer Mahlzeiten, gerösteter Brodwürfelchen etc. etc. allerlei angenehme Geschmacksabwechslung in die neue Suppenkost zu bringen. (M 1213 Z) [3023

Verkaufs-Stellen:
in allen grösseren Ortschaften der Schweiz.

Die Buchhandlung der „Schweizer Frauen-Zeitung"

2833] versendet auf Bestellung:

Hintermann-Hegnauer, Anleitung zum Zuschneiden	Fr. 6. —
Anderegg, Der Gemüsebau, II. Auflage	„ 3. —
Niemeyer, Aerztliche Sprechstunden, 15 Bände, per Band	„ 3. 35
A. Greiner, Nach Kampf zum Frieden, Novelle	„ 1. —
Burow, Frauen-Liebe und Leben	„ 5. 50
Sus. Kübler, Das Hauswesen nach seinem ganzen Umfange, mit Beigabe eines **vollständigen Kochbuches.** 10. Aufl.	„ 7. 35
K. Weiss, Der Frauen Heil	„ 1. —
— **Glück und Frieden.** Geb.	„ 4. —
— **Unsere Töchter und ihre Zukunft**	„ 2. 50
Camenisch, Nina, Gedichte, eleg. geb.	„ 4. 20
Gartenlaubekalender 1886, eleg. geb.	„ 2. —
Die Spinnstube 1886, brochirt	„ 1. 75

Man bittet, bei Bestellung die wünschbare Farbe anzugeben

Ein guter Wink an die geehrte Damenwelt!

auf bevorstehende Festzeit.

Ein Schlafrock ist bei der kalten Witterung das vortheilhafteste Geschenk für einen Herrn, daher empfehlen wir über [3378

1000 Schlafröcke in den verschiedenartigsten Stoffen und Garnirungen, mit und ohne Wattirung.

Herrenkleider-Fabrik von Wormann Söhne
Marktplatz **St. Gallen** Stadtschreiberei.
Auswahlsendungen nach der ganzen Schweiz franco.
— Cataloge sämmtlicher Confection versenden wir gratis. —

Als Mass genügt Angabe des Brustumfanges.

Aechten Tyroler Loden,

120 cm. **breit** (garantirt reine Wolle), à **Fr. 1. 20 Cts. per Elle** oder Fr. 1. 95 Cts. per Meter bis Fr. 3. 65 Cts. per Meter, in einzelnen Roben, sowie ganzen Stücken, versenden portofrei in's Haus [3171

Oettinger & Cie., Centralhof, **Zürich.**

P. S. Muster-Collectionen und Modebilder bereitwilligst.

Das bedeutende

Bettfedern-Lager

Harry Unna in Altona

versendet zoll- und portofrei gegen Nachnahme (nicht unter **10 Pfund**) **gute neue** [3360

Bettfedern für 75 Cts. das Pfund, **vorzüglich gute Sorte** Fr. 1. 50, **prima Halbdaunen** nur Fr. 2.

Verpackung zum Kostenpreis.

Bei Abnahme von 50 Pfd. 5 % Rabatt.

Nichtkonvenirendes wird bereitwilligst umgetauscht.

Gestickte Gardinen, Bandes & Entredeux,

vom billigsten bis zum feinsten Genre, ausschliesslich inländisches Fabrikat, liefert in vorzüglicher, meistens selbst fabrizirter Waare, und bemustert auf Verlangen

(H 823 G) **L. Ed. Wartmann,**

2696] St. Leonhardsstr. 18, **St. Gallen.**

Handarbeiten.

Mein Lager in **Handarbeiten** jeder Art, angefangen, gezeichnet oder nur Material und Muster dazu, ist wieder auf's Reichhaltigste assortirt und empfehle ich meine bekannten Artikel angelegentlichst. — Einsichtssendungen werden jederzeit gerne gemacht.

Frau **E. Coradi-Stahl,**

3395] Rathhausgasse, **Aarau.**

Achtung — Hausfrauen!

Grosse Preisermässigung sämmtlicher Spezereiwaaren: Obst, Kartoffeln, Mehl, Gsöd- und Teigwaaren, grüne und selbstgeröstete, reinschmeckende Kaffees. **Täglich frische, gute Milch, Butter** und **Käse.**

L. Schäfer, Spezereihandlung zur Heimath, Katharinengasse 6, **St. Gallen.**

Goldene Medaille:

Weltausstellung Antwerpen 1885.

CHOCOLAT

SUCHARD

NEUCHATEL (SUISSE)

2548

Musikal. Universal-Bibliothek.

3212] Beliebte Klavierstücke und Lieder **nur 25 Cts. jede Nummer.** Verzeichnisse gratis und franco durch **A. Weinstötter,** Musikhdlg., **Winterthur.** (Auslieferung f. d. Schweiz.) (O 285 W H)

Prachtvolle Wecker-Uhren

in allen Lagen gehend (Anker-Gang), versendet per Nachnahme mit Garantie à **Fr. 10**

Theodor Stierlin, Uhrmacher, **Rorschach.**

3351] **NB. Eventuell stehen dieselben auf Verlangen zur Einsicht bereit!**

Obstbäume

sowie

sämmtliche Baumschulartikel

empfiehlt in grosser Auswahl billigst

Die Baumschule von Henry Kern

in **Horn** bei Rorschach.

Kataloge franko und gratis. [3366

Pyramiden — Pyramiden — **Coniferen** — **Rosen**

Festgeschenke

ausgestellt in der

Gewerbehalle zum „Pelikan"

Schmidgasse 15 — St. Gallen — Schmidgasse 15.

Auf bevorstehende Festzeit werden die in meinen grossen, reichhaltigen Lokalitäten ausgestellten **Möbel, Polster-** und **Reise-Artikel** empfehlend in Erinnerung gebracht und besonders zu Festgeschenken passend erwähnt:

Mehrere Herren- und Damenschreibtische, Bureauministre, Cylinder, Sekretärs, von Fr. 125 an, Schreibstühle, Bücherschränke, Garderobeschränke, Spiegelschränke, Chiffonnières, Kommoden, Bettstellen und Kinderbettstellen, Nacht- und Waschtische mit und ohne Marmor, Büffet, Eckbüffet und Ecketagères, Glasaufsätze, ovale und runde Tische, **Nipp-** und **Arbeitstischle,** grosse Auswahl, Nähstöcke, Musikalienständer, Büchergestelle, Etagères, Serviettenständer, Waschtrockner, Wiener Spucknäpfe; besonders mache auf ganz feine **Schatullen, Imitation d'antique,** aufmerksam. Grosse Auswahl in Wiener Sesseln und Fauteuils, Kindersesseln mit und ohne Einrichtung sammt Tischchen, **Kinderschlitten** in Eisen und Holz zum Ziehen und Stossen, Spiegel aller Art.

In **Tapezierarbeiten** empfehle besonders geschweifte Sophas, Divans, Gambetta mit Mechanik, **Chaise-longues,** gewöhnliche Kanapes und Lehnsessel, Polstersessel und Tabourets, Feldsessel, Hand- und Pariser-Koffern in verschiedenen Grössen, in Leder und Leinen, Alles in sehr schöner Ausführung zu möglichst billigen Preisen mit Garantie für Solidität.

Ferner sind ausgestellt: ein **Schlafzimmer,** nussbaum, polirt; ein **Speisezimmer,** massiv eichen, gewichst, matt.

Ganze Aussteuern

von Fr. 400 bis Fr. 4000 finden besondere Berücksichtigung. [3401

Zu gefälliger Besichtigung und Abnahme empfiehlt sich ergebenst

Ambrosius Dinser z. „Pelikan".

Färberei & Wäscherei aller Artikel der Damen- und Herren-Garderobe. Wäscherei & Bleicherei weisser **Wollsachen.**	Kleiderfärberei und chem. Wäscherei von **G. Pletscher** Winterthur. Prompte und billige Bedienung.	Auffärben in Farbe abgestorbener Herrenkleider. **Reinigung** von [3304 Tisch- & Bodenteppichen Pelz, Möbelstoff, Gardinen etc.

Weltert & Cie., Sursee.

Spezialitäten:

Heizöfen, Waschherde, Glättöfen.

Grösstes Ofenlager der Schweiz.

Wir fabriziren 10 verschiedene Systeme mit je 6 bis 15 Grössen, im Ganzen über hundert verschiedene Oefen.

Preise von Fr. 21 bis Fr. 600.

Bester Ofen der Welt

Weltert's Santé-Ofen

(**Originalkonstruktion**)

mit Fayence-Kacheln, glatten oder façonirten, weissen, blauen und grünen Kacheln oder mit Blechmantel und Kieselstein-Einlage. — Angabe von Zweck und Grösse der betreffenden Lokalität ist erwünscht.

Kachelmuster und Prospektus gratis. [3363

Dépôts: in **St. Gallen** bei **B. A. Steinlin** zur Schlinge; in **Basel** bei **G. Strahm,** Eisenhandlung; in **Bern** bei **Lauterburg & Cie.;** in **Lausanne** bei **Francillon & fils.**

Billigste Wolldecken

kleiner Flecken wegen ausgeschieden, verkaufe ich in feiner, schöner Qualität **30 Procent = Fr. 3 bis Fr. 9 unter dem Fabrikpreise** [3388

Bahnhofstr. 35 bei der Hauptpost. — **H. Brupbacher** Zürich. — **Brunnenthurm obere Zäune 26.**

Doppeltbreiter Foulé Nouveauté

(garantirt reine Wolle) à **Fr. 1. 10 per Elle** oder Fr. 1. 85 per Meter bis Fr. 2. 95 per Meter in einzelnen Roben, sowie ganzen Stücken, versenden portofrei in's Haus

Oettinger & Cie., Centralhof, **Zürich.**

P. S. Muster-Collectionen und Modebilder bereitwilligst. [3238

Egli Robert

Tuchhandlung

Zürich, 64 Bahnhofstrasse

empfiehlt [3454

Neuheiten in Schlafrockstoffen

(mit farbiger Rückseite).

Farbige Tuchresten

zu Damen-Arbeiten.

Koch- & Bratfett

Extra-Qualität

von reinstem Geschmack, gesund und sehr ökonomisch im Gebrauch, in Kübeln von 4, 12½ und 25 Kilos netto, billigst bei

J. Finsler im Meiershof

(O F 8586) **Zürich.** [3090

Aechte

Konstanzer Trietschnitten,

sehr wohlthuend und vorzüglich wirkend bei **Schwächezuständen, Magenleiden** und **Blutarmuth,** von den Herren Aerzten vielfach empfohlen. Per ½ Kilo à **Fr. 1. 30,** per 2 Kilo franko durch die Schweiz.

Feinste Nonnen-Kräpfli,

weisse und braune, per Dutzend à **60 Cts.,** per 8 Dutzend franko durch die Schweiz, empfiehlt bestens [3271

P. Ruckstuhl,

Loretto — Lichtensteig.

[2691]

Höchst angenehmes Musikinstrument, dessen Spiel schon in zwei oder drei Stunden ohne Schwierigkeit oder musikalische Vorkenntnisse erlernbar ist. Erwachsenen und Kindern von der Presse auf's Beste empfohlen. Das Xylophonespiel **macht gewiss überall grossen Effekt und wird stets dacapo verlangt.** [3262

Prospekt gratis und franko durch die: **Internationale Agentur in Vevey.**

Englische Sprache.

3426] Dankend für das bisher geschenkte Zutrauen, empfiehlt sich Unterzeichneter auch ferner in Ertheilung von englischem Unterricht, speziell solchen Personen, die in kürzester Zeit **englisch sprechen** zu lernen wünschen.

D. Scheibener, Sprachlehrer, **St. Gallen,** Scheffelstrasse 18, I. Stock.

Druck der M. Kälin'schen Buchdruckerei in St. Gallen.