Objekttyp: **TableOfContent**

Zeitschrift: **Bulletin.ch : Fachzeitschrift und Verbandsinformationen von Electrosuisse, VSE = revue spécialisée et informations des associations Electrosuisse, AES**

Band (Jahr): **112 (2021)**

Heft 11

PDF erstellt am: **29.05.2024**

Nutzungsbedingungen

Die ETH-Bibliothek ist Anbieterin der digitalisierten Zeitschriften. Sie besitzt keine Urheberrechte an den Inhalten der Zeitschriften. Die Rechte liegen in der Regel bei den Herausgebern.
Die auf der Plattform e-periodica veröffentlichten Dokumente stehen für nicht-kommerzielle Zwecke in Lehre und Forschung sowie für die private Nutzung frei zur Verfügung. Einzelne Dateien oder Ausdrucke aus diesem Angebot können zusammen mit diesen Nutzungsbedingungen und den korrekten Herkunftsbezeichnungen weitergegeben werden.
Das Veröffentlichen von Bildern in Print- und Online-Publikationen ist nur mit vorheriger Genehmigung der Rechteinhaber erlaubt. Die systematische Speicherung von Teilen des elektronischen Angebots auf anderen Servern bedarf ebenfalls des schriftlichen Einverständnisses der Rechteinhaber.

Haftungsausschluss

Alle Angaben erfolgen ohne Gewähr für Vollständigkeit oder Richtigkeit. Es wird keine Haftung übernommen für Schäden durch die Verwendung von Informationen aus diesem Online-Angebot oder durch das Fehlen von Informationen. Dies gilt auch für Inhalte Dritter, die über dieses Angebot zugänglich sind.

Ein Dienst der *ETH-Bibliothek*
ETH Zürich, Rämistrasse 101, 8092 Zürich, Schweiz, www.library.ethz.ch

http://www.e-periodica.ch

inhalt. sommaire.

Dossier

6 **Energieautarke Siedlungen | Des lotissements autonomes**
Radomír Novotný

18 **Eine solide Basis für die Physik-Forschung**
Radomír Novotný

23 **Une base solide pour la recherche en physique**
Radomír Novotný

29 **Update für die Monte-Rosa-Hütte**
Hansjörg Sidler

35 **Les détecteurs au banc d'essai**
Florian Stuker

40 **Sicherheit in der Sensorplanung**
Sabrina Schleicher

Panorama

44 BELEUCHTUNG
EMV-Anforderungen an Leuchten in Europa
Klaas Gerbens

49 ENERGIEMARKT
Innovationsökosystem unter der Lupe
Simon Züst et al.

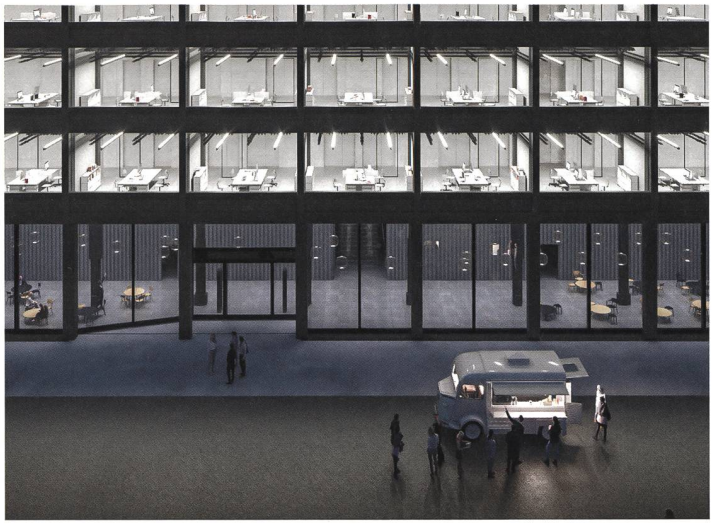

Titelbild
An die Gebäudetechnik werden u. a. bezüglich Energieeffizienz und Zuverlässigkeit hohe Ansprüche gestellt. Beim zukünftigen Physikgebäude HPQ der ETH Zürich liegt die Messlatte besonders hoch.

Photo de couverture
La technique du bâtiment est soumise à des exigences élevées, notamment en termes d'efficacité énergétique et de fiabilité. Pour le futur bâtiment de physique HPQ de l'ETH Zurich, la barre est placée particulièrement haut.

VSE | AES

54 **Meinung | Opinion**
Michael Paulus

55 **Die politische Feder | La plume politique**
Dominique Martin

57 **Jubilarenfeier | Fête des jubilaires**
Ralph Möll

Electrosuisse

62 **Perspektiven | Perspectives**
Philippe Vuilleumier

63 **Nachruf Hubert Kirrmann | Décès d'Hubert Kirrmann**

64 **Neuer Chairman des IEC TC 59**

Events

66 **Anlagentagung**

68 **Journées romandes des directeurs et cadres 2021**

71 **Betriebsleitertagung 2021**

Diverses

3 **Editorial | Éditorial**
73 **Weiterbildung | Formation continue**
76 **Produkte | Produits**
81 **Impressum**
82 **Einblicke**