Objekttyp: **TableOfContent**

Zeitschrift: **Bulletin.ch : Fachzeitschrift und Verbandsinformationen von Electrosuisse, VSE = revue spécialisée et informations des associations Electrosuisse, AES**

Band (Jahr): **112 (2021)**

Heft 5

PDF erstellt am: **28.05.2024**

Nutzungsbedingungen

Die ETH-Bibliothek ist Anbieterin der digitalisierten Zeitschriften. Sie besitzt keine Urheberrechte an den Inhalten der Zeitschriften. Die Rechte liegen in der Regel bei den Herausgebern.
Die auf der Plattform e-periodica veröffentlichten Dokumente stehen für nicht-kommerzielle Zwecke in Lehre und Forschung sowie für die private Nutzung frei zur Verfügung. Einzelne Dateien oder Ausdrucke aus diesem Angebot können zusammen mit diesen Nutzungsbedingungen und den korrekten Herkunftsbezeichnungen weitergegeben werden.
Das Veröffentlichen von Bildern in Print- und Online-Publikationen ist nur mit vorheriger Genehmigung der Rechteinhaber erlaubt. Die systematische Speicherung von Teilen des elektronischen Angebots auf anderen Servern bedarf ebenfalls des schriftlichen Einverständnisses der Rechteinhaber.

Haftungsausschluss

Alle Angaben erfolgen ohne Gewähr für Vollständigkeit oder Richtigkeit. Es wird keine Haftung übernommen für Schäden durch die Verwendung von Informationen aus diesem Online-Angebot oder durch das Fehlen von Informationen. Dies gilt auch für Inhalte Dritter, die über dieses Angebot zugänglich sind.

Ein Dienst der *ETH-Bibliothek*
ETH Zürich, Rämistrasse 101, 8092 Zürich, Schweiz, www.library.ethz.ch

http://www.e-periodica.ch

inhalt. sommaire.

Dossier

6 **Die sinnvolle Alternative | L'alternative sensée**
Ralph Möll

16 **«Der Systemstress nimmt zu»**
Interview mit Jörg Spicker

19 **Un réseau électrique qui s'adapte au soleil**
Davide Pavanello, Lorenzo Zanni

24 **Das Tessiner Netz wird schlanker und robuster**
Roberto Pronini

28 **Kostenwahrheit im Verteilnetz**
Christian Winzer et al.

32 **Ein Energiemodell für das lokale Verteilnetz**
Guido Santner

37 **Der versteckte Nutzen von PV-Anlagen**
Benedikt Vogel

41 **Erdung in Mittelspannungsnetzen**
Günther Storf

46 **Isolierte Tragabspannketten**
Toni Wunderlin et al.

Panorama

49 REGULIERUNG
Gut fürs Klima und die Wirtschaft
Stefan Batzli

53 RÉGULATION
Bon pour le climat et pour l'économie
Stefan Batzli

57 ÉNERGIE HYDRAULIQUE
Les petites centrales deviennent flexibles
Benedikt Vogel

62 ERNEUERBARE ENERGIEN
Optimizer: Nur ein Hype oder die Zukunft?
Franz Baumgartner

68 ÉNERGIES RENOUVELABLES
Énergie solaire grâce au financement citoyen
Valérie Bourdin

74 SOFTWARE
High-End-Lautsprecher mit Schweizer Software
Radomír Novotný

79 PRAXIS
Funktionale Prüfung der Stationsleittechnik
Christian Brauner

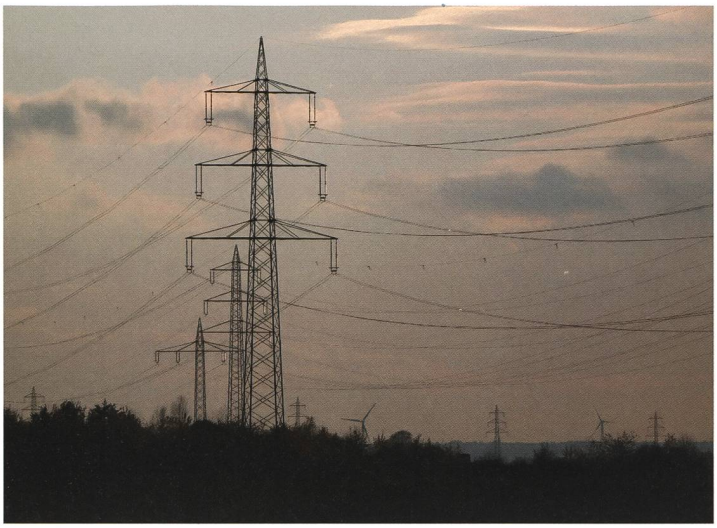

Titelbild
Immer mehr Steckerfahrzeuge bedeuten eine steigende Belastung der Netze. Diese könnte – auch ohne teuren Ausbau – abgefedert werden. Eine Motion im Parlament weist möglicherweise die Richtung.

Photo de couverture
L'augmentation des véhicules rechargeables implique une sollicitation croissante des réseaux – qu'il serait possible d'amortir, même sans extensions coûteuses. Une motion au Parlement pourrait montrer la direction à prendre.

VSE | AES

84 **Meinung | Opinion**
Michael Paulus

85 **Die politische Feder | La plume politique**
Dominique Martin

86 **News**

Electrosuisse

88 **Perspektiven | Perspectives**
Christian Franck

89 **Der Rundfunk ist in Bewegung: Einblicke in das IEC TC 100**
Dietmar Kopitz

Events

91 **Die Powertage 2021 finden als Digital-Event statt**

92 **Les Powertage 2021 auront lieu sous forme d'événement numérique**

Diverses

3 **Editorial | Éditorial**
94 **Veranstaltungen**
98 **Produkte | Produits**
105 **Impressum**
106 **Einblicke**