VFFK

Objekttyp: **Group**

Zeitschrift: **Bulletin.ch : Fachzeitschrift und Verbandsinformationen von Electrosuisse, VSE = revue spécialisée et informations des associations Electrosuisse, AES**

Band (Jahr): **111 (2020)**

Heft 1-2

PDF erstellt am: **29.05.2024**

Nutzungsbedingungen

Die ETH-Bibliothek ist Anbieterin der digitalisierten Zeitschriften. Sie besitzt keine Urheberrechte an den Inhalten der Zeitschriften. Die Rechte liegen in der Regel bei den Herausgebern.
Die auf der Plattform e-periodica veröffentlichten Dokumente stehen für nicht-kommerzielle Zwecke in Lehre und Forschung sowie für die private Nutzung frei zur Verfügung. Einzelne Dateien oder Ausdrucke aus diesem Angebot können zusammen mit diesen Nutzungsbedingungen und den korrekten Herkunftsbezeichnungen weitergegeben werden.
Das Veröffentlichen von Bildern in Print- und Online-Publikationen ist nur mit vorheriger Genehmigung der Rechteinhaber erlaubt. Die systematische Speicherung von Teilen des elektronischen Angebots auf anderen Servern bedarf ebenfalls des schriftlichen Einverständnisses der Rechteinhaber.

Haftungsausschluss

Alle Angaben erfolgen ohne Gewähr für Vollständigkeit oder Richtigkeit. Es wird keine Haftung übernommen für Schäden durch die Verwendung von Informationen aus diesem Online-Angebot oder durch das Fehlen von Informationen. Dies gilt auch für Inhalte Dritter, die über dieses Angebot zugänglich sind.

Ein Dienst der *ETH-Bibliothek*
ETH Zürich, Rämistrasse 101, 8092 Zürich, Schweiz, www.library.ethz.ch

http://www.e-periodica.ch

Der GAV bringt gleich lange Spiesse für alle

Mutationen im Vorstand | Im Vorstand des Branchenverbands für die Schweizerische Netzinfrastruktur VFFK hat es verschiedene Wechsel gegeben. Eine wichtige Errungenschaft für die Branche ist dem Verband mit der Allgemeinverbindlichkeit des Gesamtarbeitsvertrags gelungen.

MICHAEL EICHENBERGER

Die Vereinigung von Firmen für Freileitungs- und Kabelanlagen, kurz VFFK, ist der Branchenverband für die Schweizerische Netzinfrastruktur. Seit mehr als 50 Jahren vertritt er die Interessen seiner Mitglieder. Die meisten von ihnen sind Schweizer Firmen, welche Netzinfrastrukturen in der Energie- und Bahntechnik sowie in der Telekommunikation bauen und warten. Dazu gehören Freileitungen, Kabelanlagen, Fahrleitungen und Glasfaserleitungen.

VFFK im Bulletin

Die Vereinigung von Firmen für Freileitungs- und Kabelanlagen VFFK wird künftig ihre Verbandsmitteilungen via Bulletin SEV/VSE kommunizieren. Die Redaktion heisst die VFFK herzlich willkommen.

Präsidiert wird der Branchenverband von Michael Eichenberger, Geschäftsführer der Eduard Steiner AG. Ihm stehen sieben Kollegen zur Seite, die ihn in seiner Arbeit im Vorstand unterstützen. Anlässlich der Generalversammlung im November 2019 kam es zu verschiedenen Wechseln im Vorstand. Werner Sturm und Felix Friedli traten beide zurück. Werner Sturm war während mehrerer Jahre Mitglied im Vorstand, dabei auch Präsident und zuletzt Vize-Präsident. Der ehemalige CEO der Arnold AG hatte im Zusammenhang mit einer Beförderung in die erweiterte Konzernleitung der BKW Energie AG entschieden, sich aus dem Verbandsvorstand zurückzuziehen. Werner Sturm war in seiner Funktion als Präsident massgeblich an der Ausarbeitung des neuen Gesamtarbeitsvertrags für die Netzinfrastruktur-Branche beteiligt.

Drei Neue im Vorstand

Felix Friedli betreute während vieler Jahre den Bereich «Bahntechnik». Der ehemalige Leiter des Geschäftsbereichs Fahrleitungsbau bei der Furrer + Frey AG gab seinen Austritt aus dem Vorstand infolge Pensionierung. Jean-Pierre Solida ist nicht nur sein Nachfolger bei der Furrer + Frey AG, sondern auch im Verband, wo er im Vorstand künftig das Ressort «Bahntechnik» verantwortet. Neu in den Vorstand gewählt wurden auch Peter Zweifel und Martin Roth. Letzterer übernimmt das Vize-Präsidium von Werner Sturm. Martin Roth leitet bei der Arnold AG den Geschäftsbereich Hochspannung. Peter Zweifel ist Geschäftsführer der Kummler + Matter EVT AG und im Vorstand der VFFK für den Bereich «Energietechnik» zuständig.

Weitere Mitglieder des Vorstands sind: Jean-Pierre Mitard (Kassier; Geschäftsführer Duvoisin-Groux SA),

Bilder: VFFK

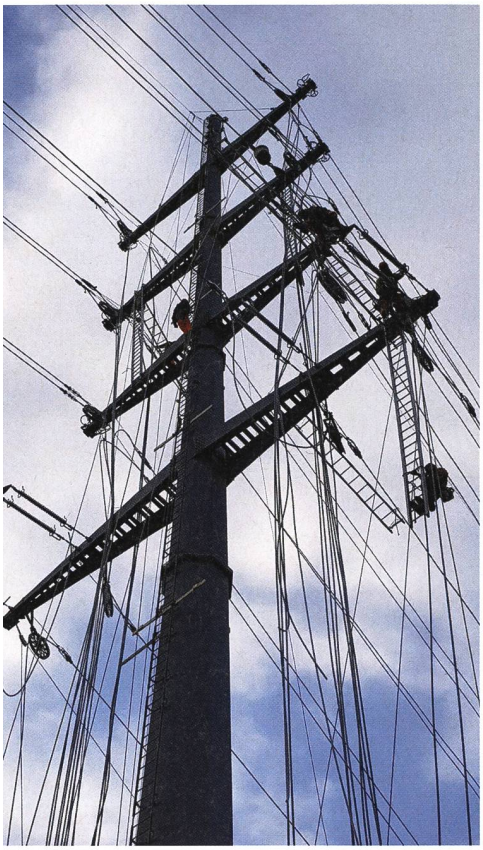

Freileitungsbau im Urner Talboden.

Marco Pfister (Beisitzer Höhere Berufsbildung; Geschäftsführer Pfister AG), Erich Hermann (Beisitzer Grundausbildung; Geschäftsführer Elektro-Netz-Bau AG) und Andreas Meier (Beisitzer Arbeitssicherheit; Geschäftsführer MIT Sicherheit AG). Als Sekretär ausserhalb des Vorstandes amtiert Andreas Etter; Geschäftsführer ABL AG.

«Ein Meilenstein»

Der Branchenverband für die Schweizerische Netzinfrastruktur sieht seine Hauptaufgabe vor allem in der Förderung des Berufsbildes Netzelektriker und der stetigen Verbesserung der Arbeitssicherheit. Ebenfalls von grosser Bedeutung ist die Vertretung des Verbandes in der paritätischen Kommission des Branchen-Gesamtarbeitsvertrags. Seit Oktober 2018 ist dieser Gesamtarbeitsvertrag allgemeinverbindlich. Die Bestimmungen müssen nicht nur von allen Schweizer Firmen, sondern auch von allen ausländischen Dienstleistern, die in der Schweiz im Bereich Netzinfrastruktur tätig sind, eingehalten werden. «Nun arbeiten alle mit gleich langen Spiessen», sagt VFFK-Präsident Michael Eichenberger. «Dieses Ziel wollten wir erreichen, und dafür hatten wir uns in den vergangenen Jahren stark eingesetzt.»

Der GAV und dessen Allgemeinverbindlichkeit garantieren den Arbeitnehmenden der Netzinfrastruktur die gleichen minimalen Arbeitsbedingungen. Dies bedeutet einen verbindlichen Rahmen, insbesondere für Arbeitszeit, Mindestlohn und Ferien, sowie klare Regeln der Pflichten bei der Anstellung. Der Gesamtarbeitsvertrag gibt der Netzinfrastrukturbranche die nötige Sicherheit, sich gegen Lohn- und Sozialdumping zu schützen. Dies ist gemäss Michael Eichenberger ein wichtiger Schritt für die Branche, da sie sich im stetigen Wachstum befindet und auch in Zukunft mit Aufträgen rechnen darf, um weiterhin einen zuverlässigen Personen- und Energietransport garantieren zu können.

Kontakt

Michael Eichenberger, Präsident
Tel. 052 397 04 44
michael.eichenberger@vffk.ch
www.vffk.ch

Vereinigung von Firmen für Freileitungs- und Kabelanlagen
Association des Entreprises d'installation de Lignes aériennes et de Câbles
Associazione imprese di construzione Linee aeree e Cavi

Netzinfrastrukturverband der Schweiz
Gesamtarbeitsvertrag / Berufsausbildung / Arbeitssicherheit

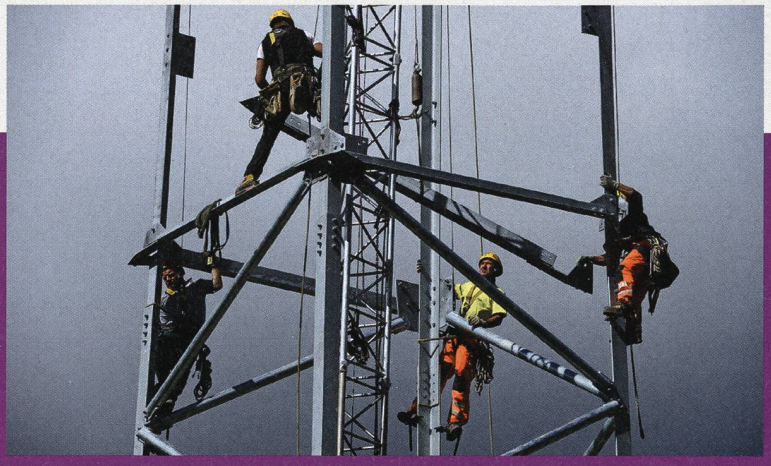

Jetzt Mitglied werden auf www.vffk.ch

Corporate Finance für mittlere und grosse EVU

Nächster Kurs: am 26. Mai 2020 beim VSE in Aarau

Die Energiebranche steht im Zeichen des Wandels. Die Erschliessung neuer Geschäftsfelder bietet neue Möglichkeiten. Sie tragen Verantwortung im Finanzbereich und stehen vor Investitionen oder anderen Herausforderungen? Der Kurs vermittelt spezifisch aufbereitetes Wissen zu den Themen Unternehmensbewertung, Transaktionsgestaltungen und Wert- und Preisüberlegungen. Zudem wird die Due Dilligence Analyse erläutert und es wird auf weitere finanzielle Fragestellungen eingegangen.

Weitere Informationen und Veranstaltungen finden Sie auf www.strom.ch/weiterbildung

Verband Schweizerischer Elektrizitätsunternehmen
Association des entreprises électriques suisses
Associazione delle aziende elettriche svizzere