Objekttyp: **FrontMatter**

Zeitschrift: **Bulletin.ch : Fachzeitschrift und Verbandsinformationen von Electrosuisse, VSE = revue spécialisée et informations des associations Electrosuisse, AES**

Band (Jahr): **111 (2020)**

Heft 11

PDF erstellt am: **29.05.2024**

Nutzungsbedingungen

Die ETH-Bibliothek ist Anbieterin der digitalisierten Zeitschriften. Sie besitzt keine Urheberrechte an den Inhalten der Zeitschriften. Die Rechte liegen in der Regel bei den Herausgebern.
Die auf der Plattform e-periodica veröffentlichten Dokumente stehen für nicht-kommerzielle Zwecke in Lehre und Forschung sowie für die private Nutzung frei zur Verfügung. Einzelne Dateien oder Ausdrucke aus diesem Angebot können zusammen mit diesen Nutzungsbedingungen und den korrekten Herkunftsbezeichnungen weitergegeben werden.
Das Veröffentlichen von Bildern in Print- und Online-Publikationen ist nur mit vorheriger Genehmigung der Rechteinhaber erlaubt. Die systematische Speicherung von Teilen des elektronischen Angebots auf anderen Servern bedarf ebenfalls des schriftlichen Einverständnisses der Rechteinhaber.

Haftungsausschluss

Alle Angaben erfolgen ohne Gewähr für Vollständigkeit oder Richtigkeit. Es wird keine Haftung übernommen für Schäden durch die Verwendung von Informationen aus diesem Online-Angebot oder durch das Fehlen von Informationen. Dies gilt auch für Inhalte Dritter, die über dieses Angebot zugänglich sind.

Ein Dienst der *ETH-Bibliothek*
ETH Zürich, Rämistrasse 101, 8092 Zürich, Schweiz, www.library.ethz.ch

http://www.e-periodica.ch

11 / 2020 6. NOVEMBER | 6 NOVEMBRE CHF 25.-

Fachzeitschrift und Verbandsinformationen von
Revue spécialisée et informations des associations

bulletin.ch

Technique du bâtiment

Combiner pompes à chaleur et énergie solaire

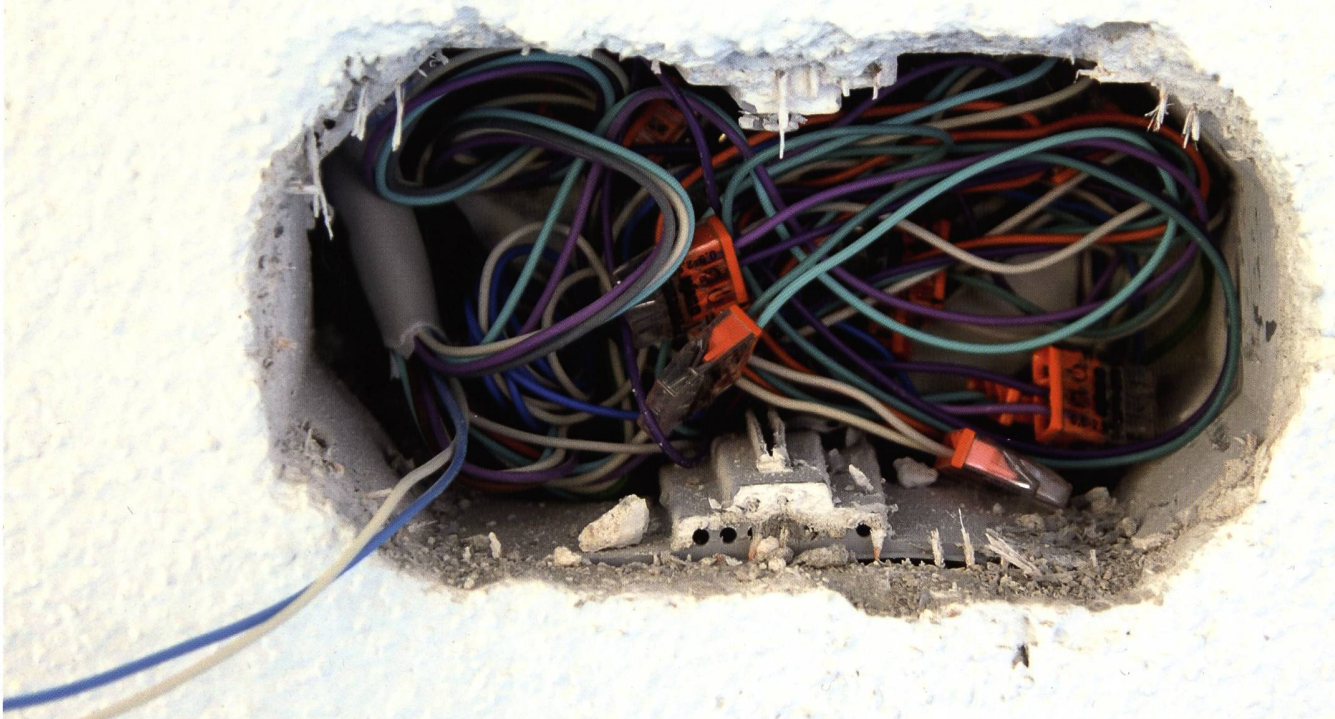

Gebäudetechnik

Wärmepumpen und Solarenergie kombinieren

Weiterbildung

Die Weiterbildungen des VSE richten sich an Mitarbeitende aller Hierarchiestufen und decken alle für die Branche relevanten Themen ab.

VSE Zertifikatslehrgänge

Berufsbildner/-in für Netzelektriker/-in EFZ
23. November 2020 bis 3. März 2021

Elektrotechnische Grundausbildung zur sachverständigen Person
ab 14. Januar 2021

IT-/OT-Grundschutz für IT-/OT-System-Engineers: Einführungsmodul
ab 26. Januar 2021

Betriebsmanagement von Energieversorgungs-unternehmen
ab 8. März 2021

Projektleiter/in Verteilnetze
ab 26. April 2021

Kundenberater/in Energie- und Effizienz
ab 27. April 2021

Netzwirtschaft
ab 1. September 2021

Power-Quality-Fachmann/-Fachfrau
ab 6. September 2021

Fachspezialist/in Netzschutz (Netzebene 3 bis 6)
ab 15. September 2021

Einführung in Netzbau
ab 3. November 2021

Leitende/r Netzmonteur/in
8.11.2021 (Kallnach) und 16.11.2021 (Chur)

Dispatcher/in Strom, Fernwärme, Gas und Wasser
ab 11. November 2021

VSE Board School

www.strom.ch/vr-weiterbildung

Jetzt anmelden!
strom.ch/weiterbildung

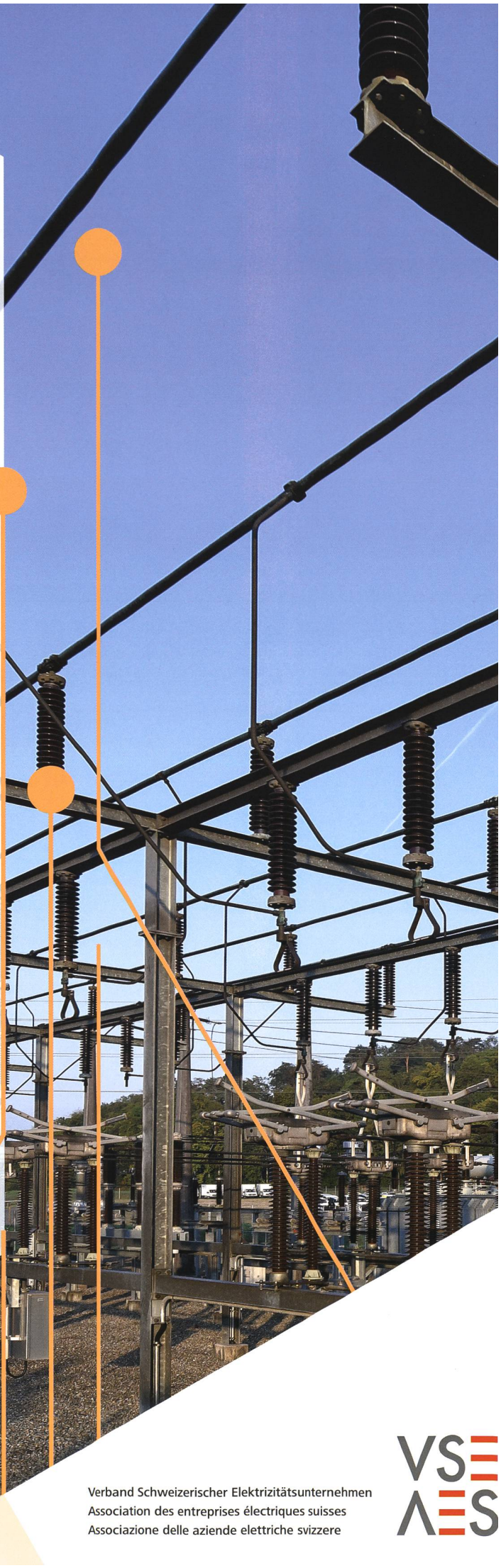

Verband Schweizerischer Elektrizitätsunternehmen
Association des entreprises électriques suisses
Associazione delle aziende elettriche svizzere

VSE AES