Objekttyp: **TableOfContent**

Zeitschrift: **Bulletin.ch : Fachzeitschrift und Verbandsinformationen von Electrosuisse, VSE = revue spécialisée et informations des associations Electrosuisse, AES**

Band (Jahr): **106 (2015)**

Heft 4

PDF erstellt am: **29.05.2024**

Nutzungsbedingungen

Die ETH-Bibliothek ist Anbieterin der digitalisierten Zeitschriften. Sie besitzt keine Urheberrechte an den Inhalten der Zeitschriften. Die Rechte liegen in der Regel bei den Herausgebern.
Die auf der Plattform e-periodica veröffentlichten Dokumente stehen für nicht-kommerzielle Zwecke in Lehre und Forschung sowie für die private Nutzung frei zur Verfügung. Einzelne Dateien oder Ausdrucke aus diesem Angebot können zusammen mit diesen Nutzungsbedingungen und den korrekten Herkunftsbezeichnungen weitergegeben werden.
Das Veröffentlichen von Bildern in Print- und Online-Publikationen ist nur mit vorheriger Genehmigung der Rechteinhaber erlaubt. Die systematische Speicherung von Teilen des elektronischen Angebots auf anderen Servern bedarf ebenfalls des schriftlichen Einverständnisses der Rechteinhaber.

Haftungsausschluss

Alle Angaben erfolgen ohne Gewähr für Vollständigkeit oder Richtigkeit. Es wird keine Haftung übernommen für Schäden durch die Verwendung von Informationen aus diesem Online-Angebot oder durch das Fehlen von Informationen. Dies gilt auch für Inhalte Dritter, die über dieses Angebot zugänglich sind.

Ein Dienst der *ETH-Bibliothek*
ETH Zürich, Rämistrasse 101, 8092 Zürich, Schweiz, www.library.ethz.ch

http://www.e-periodica.ch

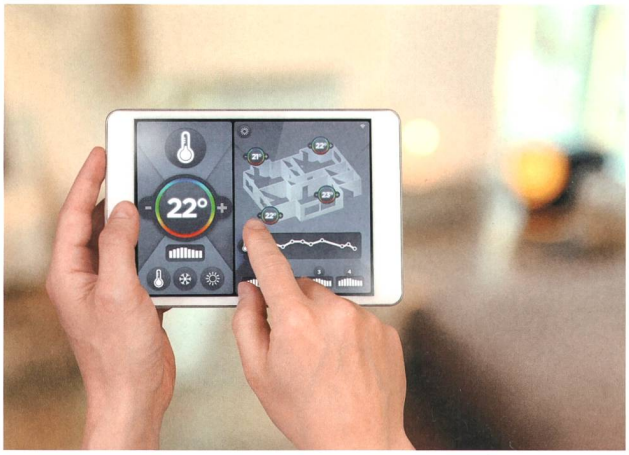

Florian Nägele
9 Warum Kunden Smart-Home-Produkte (nicht) kaufen
Für EVUs sind Angebote im Bereich Smart Home ein möglicher Weg, um neue Umsatzpotenziale für sich zu erschliessen. Damit sie die richtigen Produkte mit dem gewünschten Markterfolg entwickeln, müssen sie jedoch wissen, was potenzielle Kunden zum Kauf von Smart-Home-Technologien bewegt.

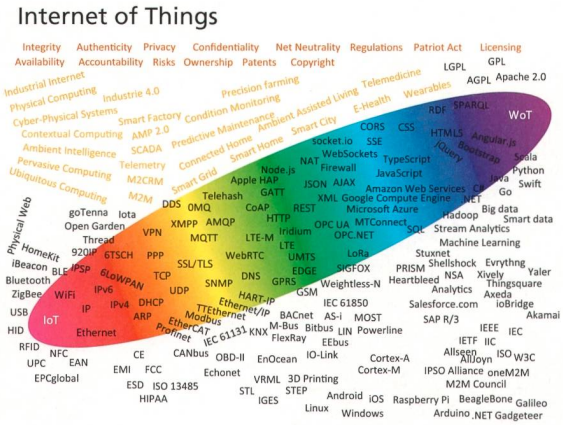

Cuno Pfister
43 Die Verknüpfung von Dingen und Diensten
Beim Internet of Things geht es darum, physische «Dinge» durch Internet-Dienste anzureichern. Diese Objekte können riesig wie Wasserkraftwerke oder winzig wie Hörgeräte sein, Produkte für Endkunden oder industrielle Produkte – die sich daraus ergebenden Möglichkeiten scheinen grenzenlos.

Branche

Florian Nägele
9 Warum Kunden Smart-Home-Produkte (nicht) kaufen

Tillmann Lang
13 Eigenverbrauch – Bedrohung oder Chance für Stromversorger?

Cornelia Abouri
17 Energiepolitik am Scheideweg

Peter Hüsser, Stefan Heimel
20 Vertriebsprozess im Wandel

23 Inauguration du centre de conduite de Swissgrid en Suisse romande

24 Erstes Gezeitenlagunen-Wasserkraftwerksprojekt

25 PV-Tagung 2015

Technologie

Siddharth Prakash, Rainer Stamminger, Ines Oehme
27 Geplante Lebensdauerverkürzung?

Jean-Luc Thuliez, Maurice Jacot
31 Softcar: une voiture en biopolymères

Libero Zuppiroli
35 La smart city

Uwe Behmann, Thorsten Schütte
39 Niederfrequenz – nicht nur für Bahnen

Christian Fischbacher
49 NISV-gerechte Starkstrominstallationen

52 Schwierigkeiten beim Bau der Ermeth

54 Interview: Das Internet neu erfinden

55 Étudier l'injection décentralisée

ITG-Fokus / Focus ITG

Cuno Pfister
43 Internet of Things

47 Smart-Home-Fachkongress

35 Libero Zuppiroli
La smart city
Entre utopie, cauchemar et réalité
La croissance démographique, la limitation des ressources et le réchauffement climatique invitent les hommes à réfléchir au développement de villes intelligentes permettant une meilleure gestion des ressources, de l'énergie et de divers services grâce aux techniques de l'information. Mais jusqu'où est-il intelligent d'aller ?

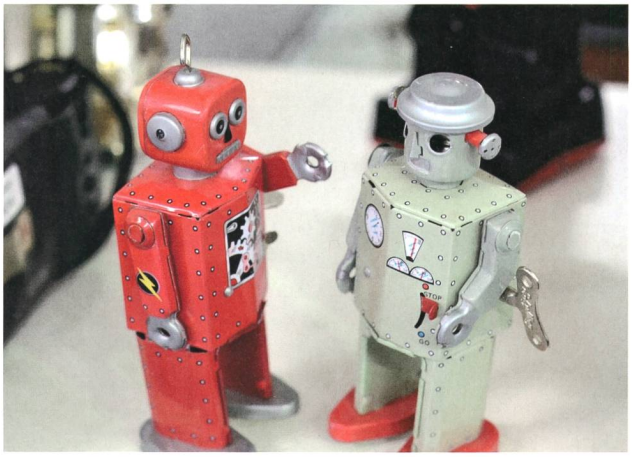

Radomir Novotný

Titelbild
Untereinander kommunizierende Maschinen und Roboter sind nicht neu. Mit dem Internet-of-Things wird die Kommunikation aber flexibler und leistungsstärker.

Photo de couverture
Les machines et robots capables de communiquer entre eux existent depuis un certain temps. Mais l'Internet des objets rendra la communication plus flexible et plus performante.

VSE / AES

57 Meinung Opinion

58 Die politische Feder La plume politique

59 Berufsbildung Netzelektriker/in: Interview mit Werner Gabathuler

60 Willkommen beim VSE

61 Einladung zur 126. (ordentlichen) Generalversammlung des VSE
Invitation à la 126e Assemblée générale (ordinaire) de l'AES

Diverse / Divers

3 Editorial Éditorial
6 Inspiration Inspiration
95 Veranstaltungen Manifestations
97 Bücher Livres
98 Produkte Produits
101 Impressum Impressum
102 Forum Forum

Electrosuisse

66 Perspektiven Perspectives

67 Nachruf Prof. Konrad Reichert

67 News

68 Sicheres Arbeiten auf Regelleitungen

70 Einladung zur 131. (ordentlichen) Generalversammlung
Invitation à la 131e Assemblée générale (ordinaire)

77 ESTI: Streuströme, vagabundierende Ströme in Ställen

80 ESTI : Courants vagabonds dans les étables

83 ESTI: Correnti di dispersione, correnti vaganti nelle stalle

90 CES: Normenentwürfe und Normen
CES : Projets de normes et normes