Objekttyp: **TableOfContent**

Zeitschrift: **Bulletin.ch : Fachzeitschrift und Verbandsinformationen von Electrosuisse, VSE = revue spécialisée et informations des associations Electrosuisse, AES**

Band (Jahr): **105 (2014)**

Heft 8

PDF erstellt am: **29.05.2024**

Nutzungsbedingungen

Die ETH-Bibliothek ist Anbieterin der digitalisierten Zeitschriften. Sie besitzt keine Urheberrechte an den Inhalten der Zeitschriften. Die Rechte liegen in der Regel bei den Herausgebern.
Die auf der Plattform e-periodica veröffentlichten Dokumente stehen für nicht-kommerzielle Zwecke in Lehre und Forschung sowie für die private Nutzung frei zur Verfügung. Einzelne Dateien oder Ausdrucke aus diesem Angebot können zusammen mit diesen Nutzungsbedingungen und den korrekten Herkunftsbezeichnungen weitergegeben werden.
Das Veröffentlichen von Bildern in Print- und Online-Publikationen ist nur mit vorheriger Genehmigung der Rechteinhaber erlaubt. Die systematische Speicherung von Teilen des elektronischen Angebots auf anderen Servern bedarf ebenfalls des schriftlichen Einverständnisses der Rechteinhaber.

Haftungsausschluss

Alle Angaben erfolgen ohne Gewähr für Vollständigkeit oder Richtigkeit. Es wird keine Haftung übernommen für Schäden durch die Verwendung von Informationen aus diesem Online-Angebot oder durch das Fehlen von Informationen. Dies gilt auch für Inhalte Dritter, die über dieses Angebot zugänglich sind.

Ein Dienst der *ETH-Bibliothek*
ETH Zürich, Rämistrasse 101, 8092 Zürich, Schweiz, www.library.ethz.ch

http://www.e-periodica.ch

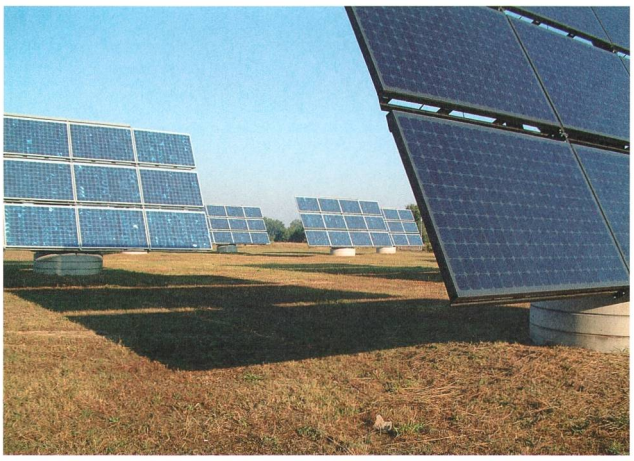

Anna Paltauf, Nicola Kyburz, Florian Werner
9 Die neuen europäischen Energiebeihilfen und ihre Auswirkungen
Als einer der ersten Mitgliedstaaten übernimmt Deutschland die kürzlich überarbeiteten Beihilferichtlinien der Europäischen Union in die eigene Gesetzgebung. Dabei zeichnet sich eine Annäherung der erneuerbaren Energien an den Strommarkt ab. Dies hat auch Auswirkungen auf die Schweiz.

Rolf Kehlhofer, David Orzan, Cornel Russi
13 La sécurité de l'approvisionnement en électricité en Suisse est-elle en danger ?
La Suisse, dont la production électrique est excédentaire en été, parvient à couvrir ses besoins accrus en hiver grâce à son intégration dans le système européen. Et à l'avenir ? La capacité de production disponible en Suisse et dans les pays voisins risque d'être modifiée.

Branche

Anna Paltauf, Nicola Kyburz, Florian Werner
9 Die neuen europäischen Energiebeihilfen und ihre Auswirkungen

Rolf Kehlhofer, David Orzan, Cornel Russi
13 La sécurité de l'approvisionnement en électricité en Suisse est-elle en danger ?

18 Niklaus Mäder
Zeitplan Marktöffnung 2018

20 Markus Bleuer
Energieeffizienz für Elektrogeräte

23 Georg Meier, Martin Borner
Ökostrombörse für Handel mit HKN

26 Journée de l'électricité pour les villes et les communes

27 50 Jahre Strombranche – ein Interview mit Samuel Hefti

28 Betriebsoptimierungs-Contracting

29 Erster Energiespeicher mit kommerziellem Marktzugang

30 Feller unter neuer Führung

Technologie

Arno Schlüter, Zoltán Nagy, Dino Rossi
32 Energie sparen mit lernfähiger Soft-Robotics-Fassade

Marc Haraz, José Boix
36 Réseau électrique basse tension à courant continu

Radomír Novotný
40 Audioprozessor für Klangillusionen

43 IC Research Day de l'EPFL – Big Data

46 Panorama Panorama

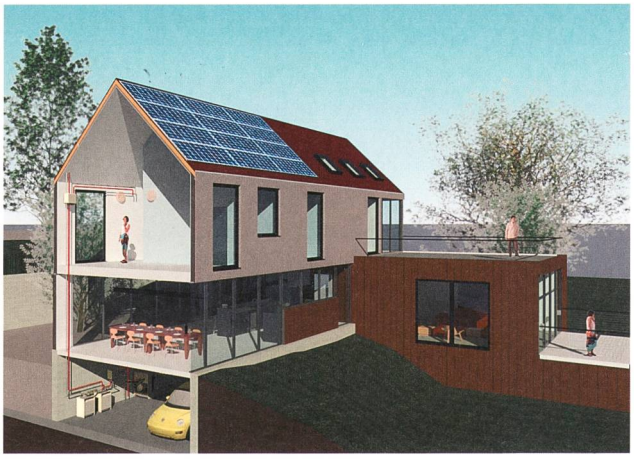

36 Marc Haraz, José Boix
Réseau électrique basse tension à courant continu
Le passage au courant continu chez les particuliers permettrait d'améliorer l'efficience énergétique tout en facilitant le stockage et l'intégration d'énergie photovoltaïque. La plupart des composants des appareils domestiques fonctionnant d'ores et déjà en courant continu, il serait de plus possible d'éviter des transformations inutiles.

Ethan Oelman Photography

Titelbild
Genauso wie die Erdbeeren am Gemüsemarkt ist auch der Strom ein Produkt, das seinen Preis hat – und mit dem gehandelt werden kann.

Photo de couverture
Tout comme les fraises sur le marché des légumes, l'électricité est un produit qui a son prix et qui peut être négocié.

VSE / AES

48 Meinung Opinion
49 Die politische Feder La plume politique
50 VSE-Jubilarenfeier 2014
Fête des jubilaires de l'AES 2014
53 Recht – Öffentliche Beschaffung, Teil 3

Electrosuisse

56 Perspektiven Perspectives
57 News Nouvelles
58 ESTI: Kosten bei Planvorlagegesuchen
59 ESTI : Coûts des demandes d'approbation des plans
60 ESTI: Costi per domande di presentazione di progetti
64 CES: Normenentwürfe und Normen
CES : Projets de normes et normes

Rubriken / Rubriques

3 Editorial Éditorial
6 Inspiration Inspiration
71 Veranstaltungen Manifestations
75 Bücher Livres
76 Produkte Produits
79 Impressum Impressum
80 Forum Forum