Objekttyp: **Advertising**

Zeitschrift: **Bulletin.ch : Fachzeitschrift und Verbandsinformationen von Electrosuisse, VSE = revue spécialisée et informations des associations Electrosuisse, AES**

Band (Jahr): **104 (2013)**

Heft 2

PDF erstellt am: **29.05.2024**

Nutzungsbedingungen

Die ETH-Bibliothek ist Anbieterin der digitalisierten Zeitschriften. Sie besitzt keine Urheberrechte an den Inhalten der Zeitschriften. Die Rechte liegen in der Regel bei den Herausgebern.
Die auf der Plattform e-periodica veröffentlichten Dokumente stehen für nicht-kommerzielle Zwecke in Lehre und Forschung sowie für die private Nutzung frei zur Verfügung. Einzelne Dateien oder Ausdrucke aus diesem Angebot können zusammen mit diesen Nutzungsbedingungen und den korrekten Herkunftsbezeichnungen weitergegeben werden.
Das Veröffentlichen von Bildern in Print- und Online-Publikationen ist nur mit vorheriger Genehmigung der Rechteinhaber erlaubt. Die systematische Speicherung von Teilen des elektronischen Angebots auf anderen Servern bedarf ebenfalls des schriftlichen Einverständnisses der Rechteinhaber.

Haftungsausschluss

Alle Angaben erfolgen ohne Gewähr für Vollständigkeit oder Richtigkeit. Es wird keine Haftung übernommen für Schäden durch die Verwendung von Informationen aus diesem Online-Angebot oder durch das Fehlen von Informationen. Dies gilt auch für Inhalte Dritter, die über dieses Angebot zugänglich sind.

Ein Dienst der *ETH-Bibliothek*
ETH Zürich, Rämistrasse 101, 8092 Zürich, Schweiz, www.library.ethz.ch

http://www.e-periodica.ch

CKW
ENERGIE UND DIENSTLEISTUNGEN

Unsere Kernkompetenz ist, Menschen mit Energie zu versorgen. Damit wir auch in Zukunft diese Aufgabe zuverlässig und sicher wahrnehmen können, suchen wir Sie für unser Team Netzführung in der Netzleitstelle als

Fachverantwortliche/r Netzleitstelle

Sind Sie interessiert?
Mehr Informationen finden Sie unter: www.ckw.ch/jobs

Ein Unternehmen der aspo

CKW
ENERGIE UND DIENSTLEISTUNGEN

Unsere Kernkompetenz ist, Menschen mit Energie zu versorgen. Damit wir auch in Zukunft diese Aufgabe zuverlässig und sicher wahrnehmen können, suchen wir Sie als

Fachverantwortliche/r Zentrale Netzführungssysteme

Sind Sie interessiert?
Mehr Informationen finden Sie unter: www.ckw.ch/jobs

Ein Unternehmen der aspo

Verband Schweizerischer Elektrizitätsunternehmen
Association des entrprises électriques suisses
Associazione delle aziende elettriche svizzere

VSE
AES

Der Verband Schweizerischer Elektrizitätsunternehmen (VSE/AES) vertritt die Interessen seiner über 400 Mitglieder bei den Exponenten der Politik, gegenüber anderen Wirtschaftsverbänden und in der interessierten Öffentlichkeit.

Zur Ergänzung unseres Teams suchen wir eine Persönlichkeit als

Leiter der Fachstelle Netze

Der/die erfolgreiche Bewerber/in übernimmt folgende Hauptaufgaben:

- Zentrale Anlaufstelle für Sachfragen (Fachauskünfte, Beratungen, Berichte, Referate, etc.) aus dem Bereich Netze
- Fachsekretariat von zugehörigen VSE-Kommissionen und -Arbeitsgruppen
- Evaluation, Leitung und Weiterentwicklung von Anlässen, Kursen und Produkten aus dem Bereich Netze
- Aktive Mitarbeit in nationalen und internationalen Gremien

Sie besitzen einen höheren Abschluss technischer Fachrichtung sowie eine Weiterbildung in wirtschaftlicher Richtung. Idealerweise erfüllen Sie folgende Voraussetzungen:

- Mehrjährige Erfahrung im den Bereichen Netzbau / Netzplanung und Netzbetrieb
- Kenntnisse im Bereich Netzmanagement / Netzsteuerung
- Kenntnisse im Bereich Energieerzeugung, insbesondere erneuerbare Energien

Sie sind bereit, als Fachexperte Eigenverantwortung zu übernehmen und wollen Ihre Erfahrungen und Kenntnisse engagiert in branchenspezifische Projekte einbringen.

Sie sind initiativ, arbeiten vorausschauend, selbständig und interdisziplinär. In neuen Themengebieten finden Sie sich schnell zurecht. Weiter verfügen Sie über gute Englischkenntnisse.

Als unternehmerisch handelnde Persönlichkeit sind Sie motivierend, teamfähig und ein guter Kommunikator. Sie sind offen und leistungsorientiert.

Wir bieten Ihnen interessante Herausforderungen in einer sich rasch wandelnden Branche und die Möglichkeit, ein tragfähiges Netzwerk in der Schweizer Energiewirtschaft aufzubauen.

Interessiert? Ihre Bewerbung richten Sie bitte an Daniela Gübeli, daniela.guebeli@strom.ch, Verband Schweizerischer Elektrizitätsunternehmen (VSE), Hintere Bahnhofstrasse 10, 5001 Aarau. Peter Betz, Leiter Bildung und Technik beantwortet gerne Ihre Fragen: peter.betz@strom.ch, Tel. 062 825 25 25.

ANDRITZ Hydro

Service und Rehabilitation
Kraftwerk Unteraa in der Schweiz

ANDRITZ HYDRO ist ein weltweiter Anbieter von elektromechanischen Ausrüstungen und Serviceleistungen für Wasserkraftwerke. Für das Wasserkraftwerk Unteraa, Schweiz, liefert ANDRITZ HYDRO die elektromechanische Ausstattung für den zusätzlichen dritten Maschinensatz - bestehend aus Turbine, Generator und der Leittechnik. Dieses Projekt unterstreicht erneut die Kompetenz von ANDRITZ HYDRO als Systemanbieter von Komplettlösungen.

Service & Rehab – your partner nearby.

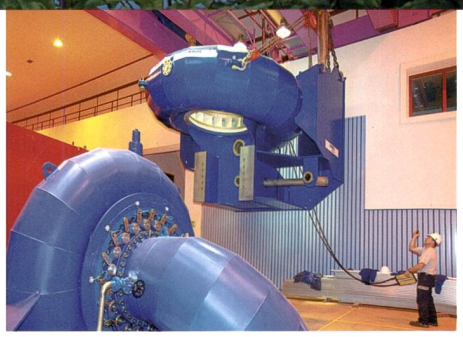

ANDRITZ HYDRO AG
Obernauerstrasse 4, 6010 Kriens, Schweiz
Tel.: +41 (41) 329 5111, Fax: +41 (41) 329 5112
contact-hydro.ch@andritz.com

www.andritz.com