Objekttyp: **FrontMatter**

Zeitschrift: **Bulletin.ch : Fachzeitschrift und Verbandsinformationen von Electrosuisse, VSE = revue spécialisée et informations des associations Electrosuisse, AES**

Band (Jahr): **103 (2012)**

Heft 3

PDF erstellt am: **29.05.2024**

Nutzungsbedingungen

Die ETH-Bibliothek ist Anbieterin der digitalisierten Zeitschriften. Sie besitzt keine Urheberrechte an den Inhalten der Zeitschriften. Die Rechte liegen in der Regel bei den Herausgebern.
Die auf der Plattform e-periodica veröffentlichten Dokumente stehen für nicht-kommerzielle Zwecke in Lehre und Forschung sowie für die private Nutzung frei zur Verfügung. Einzelne Dateien oder Ausdrucke aus diesem Angebot können zusammen mit diesen Nutzungsbedingungen und den korrekten Herkunftsbezeichnungen weitergegeben werden.
Das Veröffentlichen von Bildern in Print- und Online-Publikationen ist nur mit vorheriger Genehmigung der Rechteinhaber erlaubt. Die systematische Speicherung von Teilen des elektronischen Angebots auf anderen Servern bedarf ebenfalls des schriftlichen Einverständnisses der Rechteinhaber.

Haftungsausschluss

Alle Angaben erfolgen ohne Gewähr für Vollständigkeit oder Richtigkeit. Es wird keine Haftung übernommen für Schäden durch die Verwendung von Informationen aus diesem Online-Angebot oder durch das Fehlen von Informationen. Dies gilt auch für Inhalte Dritter, die über dieses Angebot zugänglich sind.

Ein Dienst der *ETH-Bibliothek*
ETH Zürich, Rämistrasse 101, 8092 Zürich, Schweiz, www.library.ethz.ch

http://www.e-periodica.ch

CHF 14.–

2. März 2 mars 3/2012

Bulletin

Fachzeitschrift und Verbandsinformationen von electrosuisse und VSE
Revue spécialisée et informations des associations et AES

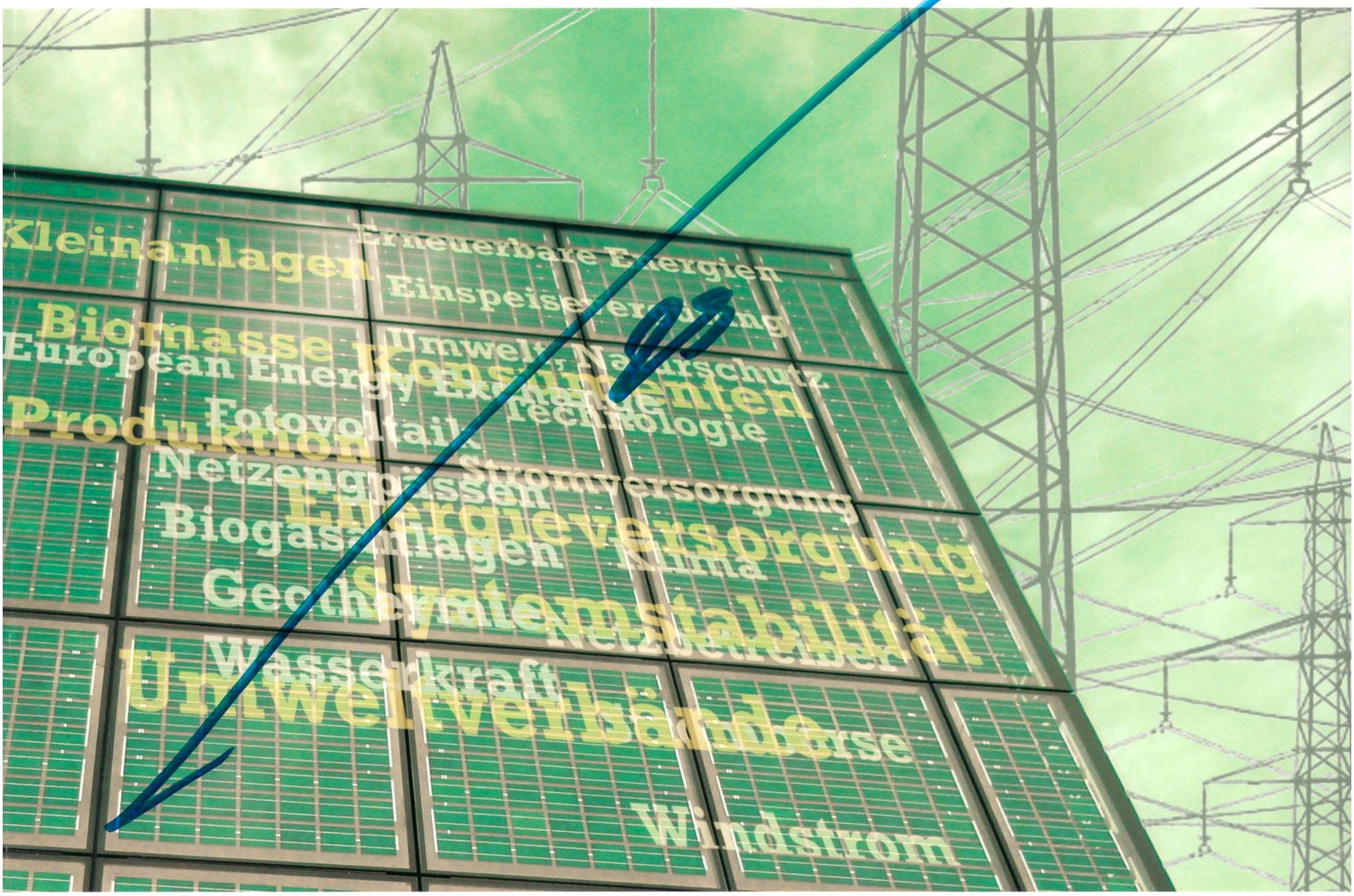

Erneuerbare Energie, E-Mobilität

Energie renouvelable, électromobilité

Das neue Marktprämienmodell in Deutschland

Alternativen zur Einspeisevergütung

Batteries Li-ion bipolaires

Strom aus Geothermie – Stand und Perspektiven

Wir bei Philips haben uns zum Ziel gesetzt, die Lebensqualität der Menschen durch eine optimierte Beleuchtung zu verbessern. Deshalb steht für uns die Weiterentwicklung von Leuchten und Lampen auf LED-Basis im Fokus.

Hardbrücke Zürich

Die Zukunft gehört den LEDs

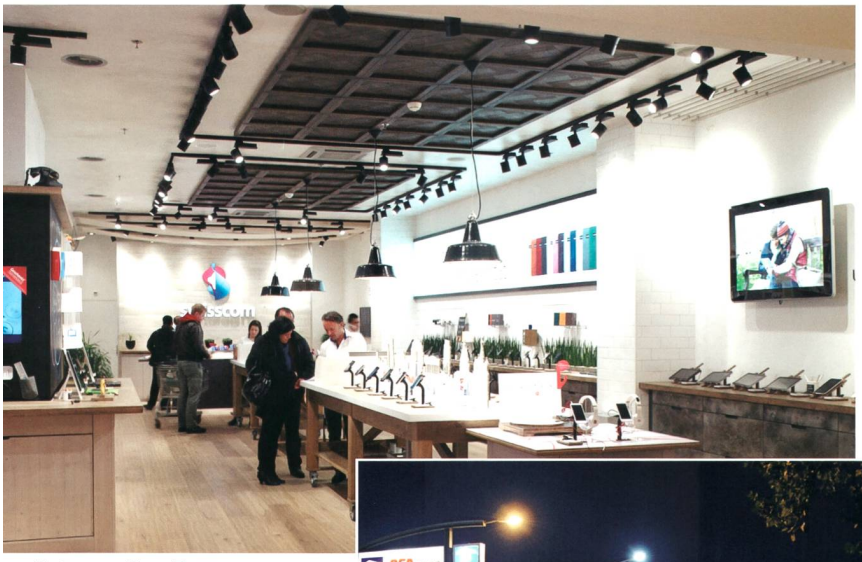

Swisscom Shop Emmen

Bolligenstrasse Bern

Spital Interlaken

LEDs gelten zu Recht als Beleuchtungslösung der Zukunft und die Zahl ihrer Anwendungsmöglichkeiten wächst ständig. Sie sind längst nicht mehr nur allein dafür geeignet, Gebäudefassaden, Brücken oder Denkmale farbig in Szene zu setzen. Ihr Potenzial liegt in der Beleuchtung von Büros, Geschäften, Hotels, Strassen, Krankenhäusern und Wohnzimmern.

Denn eine immer grösser werdende Reihe von innovativen LED-Produkten ermöglicht Beleuchtungslösungen für ganz unterschiedliche Einsatzbereiche. Sie kommen zum Beispiel bei der dekorativen Akzentbeleuchtung in Innenräumen zum Einsatz, bei der normgerechten Beleuchtung von Arbeitsplätzen oder Klassenräumen und nicht zuletzt bei der energieeffizienten Beleuchtung von Strassen und städtischer Architektur.

Erfahren Sie mehr über die Beleuchtung der Zukunft!
www.philips.ch/lichtprojekte

Besuchen Sie uns auf der Electro-Tec in Bern vom 21. - 22. März 2012 in Halle 2.2, Stand B005
www.electro-tec.ch

PHILIPS
sense and simplicity