Objekttyp: **FrontMatter**

Zeitschrift: **Bulletin.ch : Fachzeitschrift und Verbandsinformationen von Electrosuisse, VSE = revue spécialisée et informations des associations Electrosuisse, AES**

Band (Jahr): **102 (2011)**

Heft 3

PDF erstellt am: **28.05.2024**

Nutzungsbedingungen

Die ETH-Bibliothek ist Anbieterin der digitalisierten Zeitschriften. Sie besitzt keine Urheberrechte an den Inhalten der Zeitschriften. Die Rechte liegen in der Regel bei den Herausgebern.
Die auf der Plattform e-periodica veröffentlichten Dokumente stehen für nicht-kommerzielle Zwecke in Lehre und Forschung sowie für die private Nutzung frei zur Verfügung. Einzelne Dateien oder Ausdrucke aus diesem Angebot können zusammen mit diesen Nutzungsbedingungen und den korrekten Herkunftsbezeichnungen weitergegeben werden.
Das Veröffentlichen von Bildern in Print- und Online-Publikationen ist nur mit vorheriger Genehmigung der Rechteinhaber erlaubt. Die systematische Speicherung von Teilen des elektronischen Angebots auf anderen Servern bedarf ebenfalls des schriftlichen Einverständnisses der Rechteinhaber.

Haftungsausschluss

Alle Angaben erfolgen ohne Gewähr für Vollständigkeit oder Richtigkeit. Es wird keine Haftung übernommen für Schäden durch die Verwendung von Informationen aus diesem Online-Angebot oder durch das Fehlen von Informationen. Dies gilt auch für Inhalte Dritter, die über dieses Angebot zugänglich sind.

Ein Dienst der *ETH-Bibliothek*
ETH Zürich, Rämistrasse 101, 8092 Zürich, Schweiz, www.library.ethz.ch

http://www.e-periodica.ch

CHF 12.–

4. März 4 mars 3/2011

Bulletin

Fachzeitschrift und Verbandsinformationen von electrosuisse und VSE
Revue spécialisée et informations des associations et AES

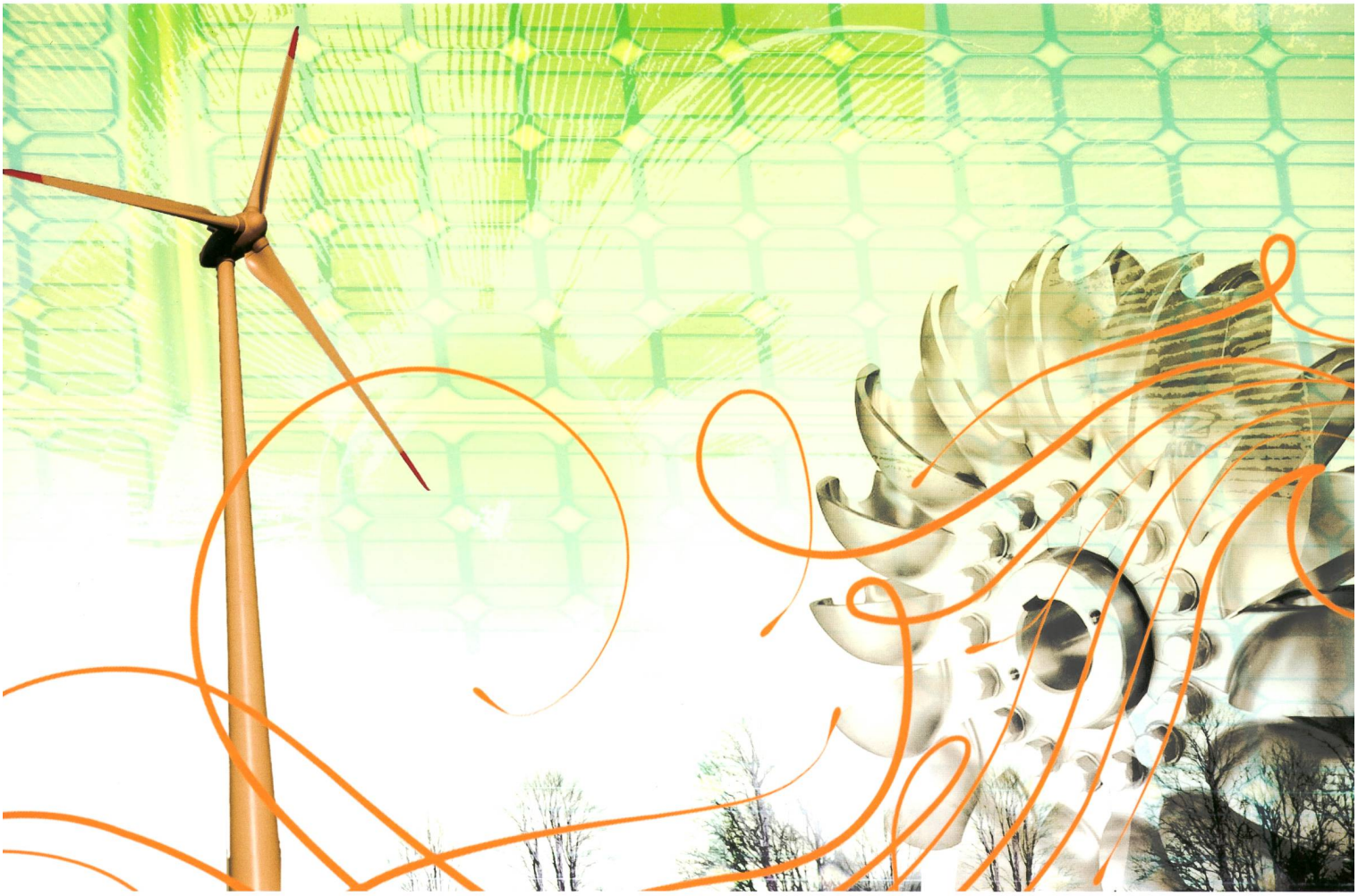

Erneuerbare Energien
Energies renouvelables

Soziale Akzeptanz von Windenergie
Entscheidungsprozesse für Wasserkraftwerke
Dünnschichtfotovoltaik auf der Probe
Cellules solaires en silicium – technologie « couche mince »

Wie wird die elementare Kraft des Wassers zu einer dauerhaften Energiequelle?

Umfassende Lösungen von Siemens bieten Ihnen alles, was Sie benötigen, um von Kleinwasserkraftwerken zu profitieren.

Fossile Rohstoffe sind endlich. Energiekosten steigen. Der Wunsch nach aktivem Umweltschutz wächst. Nutzen Sie die Gelegenheit, den regionalen Anteil an regenerativer Energie zu erhöhen. Wir sind Ihr erfahrener Partner für den Bau von Kleinwasserkraftwerken mit hunderten von erfolgreich realisierten Projekten. Profitieren Sie von unserer einzigartigen Kompetenz, und optimieren Sie die Verfügbarkeit und Ertragskraft Ihrer Anlagen.

Siemens Schweiz AG, Energy, Freilagerstrasse 40, CH-8047 Zürich, Tel. +41 (0)585 583 580, power.info.ch@siemens.com, **www.siemens.ch/energy**

Answers for energy.

SIEMENS