Objekttyp: **TableOfContent**

Zeitschrift: **Bulletin.ch : Fachzeitschrift und Verbandsinformationen von Electrosuisse, VSE = revue spécialisée et informations des associations Electrosuisse, AES**

Band (Jahr): **99 (2008)**

Heft 18

PDF erstellt am: **30.05.2024**

Nutzungsbedingungen

Die ETH-Bibliothek ist Anbieterin der digitalisierten Zeitschriften. Sie besitzt keine Urheberrechte an den Inhalten der Zeitschriften. Die Rechte liegen in der Regel bei den Herausgebern.
Die auf der Plattform e-periodica veröffentlichten Dokumente stehen für nicht-kommerzielle Zwecke in Lehre und Forschung sowie für die private Nutzung frei zur Verfügung. Einzelne Dateien oder Ausdrucke aus diesem Angebot können zusammen mit diesen Nutzungsbedingungen und den korrekten Herkunftsbezeichnungen weitergegeben werden.
Das Veröffentlichen von Bildern in Print- und Online-Publikationen ist nur mit vorheriger Genehmigung der Rechteinhaber erlaubt. Die systematische Speicherung von Teilen des elektronischen Angebots auf anderen Servern bedarf ebenfalls des schriftlichen Einverständnisses der Rechteinhaber.

Haftungsausschluss

Alle Angaben erfolgen ohne Gewähr für Vollständigkeit oder Richtigkeit. Es wird keine Haftung übernommen für Schäden durch die Verwendung von Informationen aus diesem Online-Angebot oder durch das Fehlen von Informationen. Dies gilt auch für Inhalte Dritter, die über dieses Angebot zugänglich sind.

Ein Dienst der *ETH-Bibliothek*
ETH Zürich, Rämistrasse 101, 8092 Zürich, Schweiz, www.library.ethz.ch

http://www.e-periodica.ch

MESSDATENAUSTAUSCH

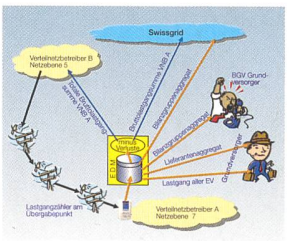

Nur Lastgänge zählen! Messdatenaustausch im geöffneten Strommarkt.

Jeder Netzbetreiber ist ab 1. Januar 2009 verantwortlich, seine Messdaten den Lieferanten, den Bilanzgruppenverantwortlichen, Swissgrid und, wo nötig, den Nachbarnetzbetreibern gemäss den Vorgaben in den VSE-Branchendokumenten zuzustellen. Dies gilt auch für Netzbetreiber, bei denen kein Endkunde den Lieferanten wechselt. Swissgrid und die notwendigen Systeme stehen bereit. **Seite 9**

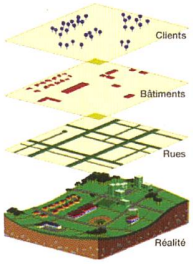

SYSTÈME D'INFORMATIONS À RÉFÉRENCE SPATIALE

SIRS: le réseau électrique géré en temps réel

Le Système d'Informations à Référence Spatiale (SIRS) permet à Romande Energie de valoriser toutes ses données techniques et graphiques. Il devient un outil d'analyse des plus précieux préparant l'entreprise à être mieux armée en vue de la libéralisation du marché. **Page 17**

INFRASTRUKTURPROJEKTE

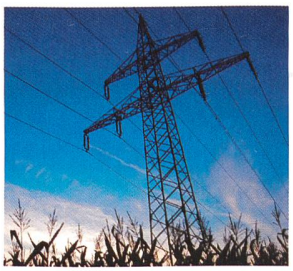

Netdialogue – ein neuartiger Ansatz zur Überwindung technischer Kontroversen

Bei ungebrochener Zunahme der Nachfrage an elektrischer Energie muss das Elektrizitätsnetz früher oder später ausgebaut werden. Angesichts der absehbaren Opposition seitens mancher Umwelt- und Naturschutzgruppen, der betroffenen Bevölkerung und der Gemeinden stellt sich für die Elektrizitätswirtschaft die Frage, wie sie mit diesen Gruppierungen umgehen soll. **Seite 20**

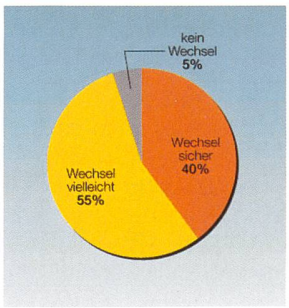

KUNDENSICHT

Strommarkt Schweiz – Quo Vadis? Verhalten von Industriekunden

Ab dem 1. Januar 2009 können grössere Industriekunden ab einer Abnahmemenge von 0,1 GWh im Jahr in den freien Markt eintreten und ihren Stromanbieter wechseln. Damit ist die erste Phase der Liberalisierung des Schweizer Strommarkts eingeleitet. Der vorliegende Artikel beleuchtet zunächst die Kundenseite und gibt eine erste Einschätzung hinsichtlich des aktuellen und zukünftigen Verhaltens von Industriekunden in einem sich ändernden Marktumfeld. **Seite 36**

Titelbild

Eine Illustration bunter Netzwerkkabel.
Ausgabe 18 ist IT-Themen gewidmet.

Photo de couverture

Une illustration de câbles de réseaux multicolores.
L'édition 18 est dédiée à l'informatique.

Bild/Illustration: Stockxpert.com

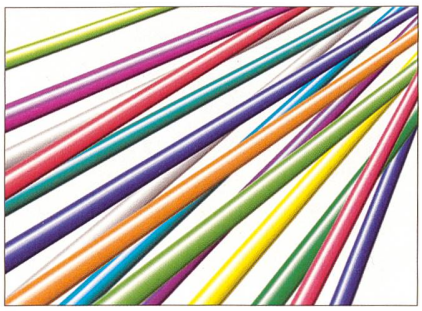

Das Bulletin SEV/VSE wurde vom Verband Schweizer Presse für das Jahr 2008 mit dem Gütesiegel «Q-Publikation» ausgezeichnet.

Q Publikation
FOKUSSIERT
KOMPETENT
TRANSPARENT

Verantwortlich für diese Nummer/Responsable pour ce numéro: Stephanie Berger, VSE/AES, stephanie.berger@strom.ch

Die nächste Nummer erscheint am 24.10.2008
Le prochain numéro sortira le 24.10.2008

6/7 Flash

FACHBEITRÄGE – ARTICLES SPÉCIALISÉS

Adrian Fuchs, Cornel Rüede
9 Nur Lastgänge zählen!

Adrian Fuchs, Cornel Rüede
13 Seules comptent les courbes de charge!

Jocelyne Guignet, Dominique Agassiz, Stéphane Laurion
17 SIRS: le réseau électrique géré en temps réel

Franco Furger
20 Netdialogue – ein neuartiger Ansatz zur Überwindung technischer Kontroversen

Roland Rebsamen
26 Die Energieeffizienz braucht Unterstützung

Nicholas O. Walti, Oliver De Capitani, Pascal Bühler
30 Nachholbedarf im Mobile Workforce Management

Jörg Georg, Dominic Burri
36 Strommarkt Schweiz – Quo Vadis?

RTE, Elia, Euractiv
40 Sécurité électrique renforcée dans le centre-ouest de l'Europe

MAGAZIN – MAGAZINE

44 Energiepolitik
47 Branche
58 Veranstaltungen – Manifestations
60 Produkte – Produits

FORUM

62 Datenaustausch in den Händen von wenigen? – L'échange de données entre les mains d'un cercle restreint?

Impressum

Bulletin SEV/VSE – Bulletin SEV/AES
99. Jahrgang, ISSN 1660-6728

Herausgeber/Editeurs
Electrosuisse und Verband Schweizerischer Elektrizitätsunternehmen (VSE)/Electrosuisse et Association des entreprises électriques suisses (AES)

Verlag/Editions
Dr. *Christian Keller,* Leitung/Direction, Tel. 044 956 11 59; christian.keller@electrosuisse.ch;
Anita Serafini, Assistenz/Assistance, Tel. 044 956 11 57
Electrosuisse, Luppmenstrasse 1, 8320 Fehraltorf
www.bulletin-sev-vse.ch

Redaktion/rédaction Electrosuisse
Informations-, Kommunikations-, Energie- und Umwelttechnik/Techniques de l'information, de la communication, de l'énergie et de l'environnement
Christian Keller (CKe), Dr. phil., dipl. El.-Ing. ETH, Chefredaktor/rédacteur en chef, Tel. 044 956 11 59;
Guido Santner (gus), dipl. El.-Ing. ETH, Redaktor/rédacteur, Tel. 044 956 11 67;
Heinz Mostosi (hm), Produktion, Reportagen/Production, reportages, Tel. 044 956 11 58;
Petra Winterhalter (Wp), Korrektorat/Correction, Tel. 044 956 11 56
Luppmenstrasse 1, 8320 Fehraltorf, bulletin@electrosuisse.ch

Redaktion/rédaction VSE/AES
Elektrizitätswirtschaft, Energiepolitik/Economie électrique, politique d'énergie
Stephanie Berger (bs), Mag. phil. MA, Chefredaktorin/Rédactrice en chef, Tel. 062 825 25 28, stephanie.berger@strom.ch;
Heiko Stegmaier (sh), lic. rer. soc., Redaktor/Rédacteur, Tel. 062 825 25 21
Hintere Bahnhofstrasse 10, 5001 Aarau

Anzeigenverkauf/Vente des annonces
Bulletin SEV/VSE, Förrlibuckstrasse 70, Jiri Touzimsky, Postfach 3374, 8021 Zürich, Tel. 043 444 51 08, Fax 043 444 51 01, bulletin@fachmedien.ch
Auflage/Tirage (WEMF 2008/REMP 2008):

Postbestätigung/Confirmation des tirages à la poste	6631
davon Mitgliederabos/dont abonnements membres	5885
davon bezahlte Abos/dont abonnements payés	373
davon Gratisexemplare/dont exemplaires gratuits	373

Adressänderungen und Bestellungen/Changements d'adresse et commandes
Hilda Lutz, Electrosuisse, MD, Luppmenstrasse 1, 8320 Fehraltorf, Tel. 044 956 11 21, Fax 044 956 11 22, verband@electrosuisse.ch
Preise/Prix: Abonnement CHF 205.–/€ 147.– (Ausland: zuzüglich Porto/Etranger: plus frais de port); Einzelnummer CHF 12.–/€ 8,50 zuzüglich Porto/Prix au numéro CHF 12.–/€ 8,50 plus frais de port
Das Abonnement ist in den Mitgliedschaften von Electrosuisse und VSE enthalten./L'abonnement est compris à l'affiliation d'Electrosuisse et de l'AES.

Druck/Impression
Druckerei Flawil AG, Burgauerstrasse 50, 9230 Flawil
Erscheinungsweise/Parution: 21 Ausgaben jährlich/21 éditions par an
Nachdruck/Reproduction: Nur mit Zustimmung der Redaktion/Interdite sans accord préalable
Gedruckt auf chlorfrei gebleichtem Papier/Impression sur papier blanchi sans chlore

Die in dieser Ausgabe des Bulletins SEV/VSE aufgeführten Adressdaten dürfen nicht für Werbezwecke verwendet werden./Les adresses mentionnées dans cette édition du bulletin SEV/AES ne peuvent être utilisées à des fins publicitaires./I dati relativi ad indirizzi elencati in questo numero del Bulletin SEV/AES non possono essere utilizzati per scopi pubblicitari./Address details contained in this edition of the Bulletin SEV/VSE may not be used for advertising purposes.