Objekttyp: **Advertising**

Zeitschrift: **Bulletin.ch : Fachzeitschrift und Verbandsinformationen von Electrosuisse, VSE = revue spécialisée et informations des associations Electrosuisse, AES**

Band (Jahr): **96 (2005)**

Heft 7

PDF erstellt am: **30.05.2024**

Nutzungsbedingungen

Die ETH-Bibliothek ist Anbieterin der digitalisierten Zeitschriften. Sie besitzt keine Urheberrechte an den Inhalten der Zeitschriften. Die Rechte liegen in der Regel bei den Herausgebern.
Die auf der Plattform e-periodica veröffentlichten Dokumente stehen für nicht-kommerzielle Zwecke in Lehre und Forschung sowie für die private Nutzung frei zur Verfügung. Einzelne Dateien oder Ausdrucke aus diesem Angebot können zusammen mit diesen Nutzungsbedingungen und den korrekten Herkunftsbezeichnungen weitergegeben werden.
Das Veröffentlichen von Bildern in Print- und Online-Publikationen ist nur mit vorheriger Genehmigung der Rechteinhaber erlaubt. Die systematische Speicherung von Teilen des elektronischen Angebots auf anderen Servern bedarf ebenfalls des schriftlichen Einverständnisses der Rechteinhaber.

Haftungsausschluss

Alle Angaben erfolgen ohne Gewähr für Vollständigkeit oder Richtigkeit. Es wird keine Haftung übernommen für Schäden durch die Verwendung von Informationen aus diesem Online-Angebot oder durch das Fehlen von Informationen. Dies gilt auch für Inhalte Dritter, die über dieses Angebot zugänglich sind.

Ein Dienst der *ETH-Bibliothek*
ETH Zürich, Rämistrasse 101, 8092 Zürich, Schweiz, www.library.ethz.ch

http://www.e-periodica.ch

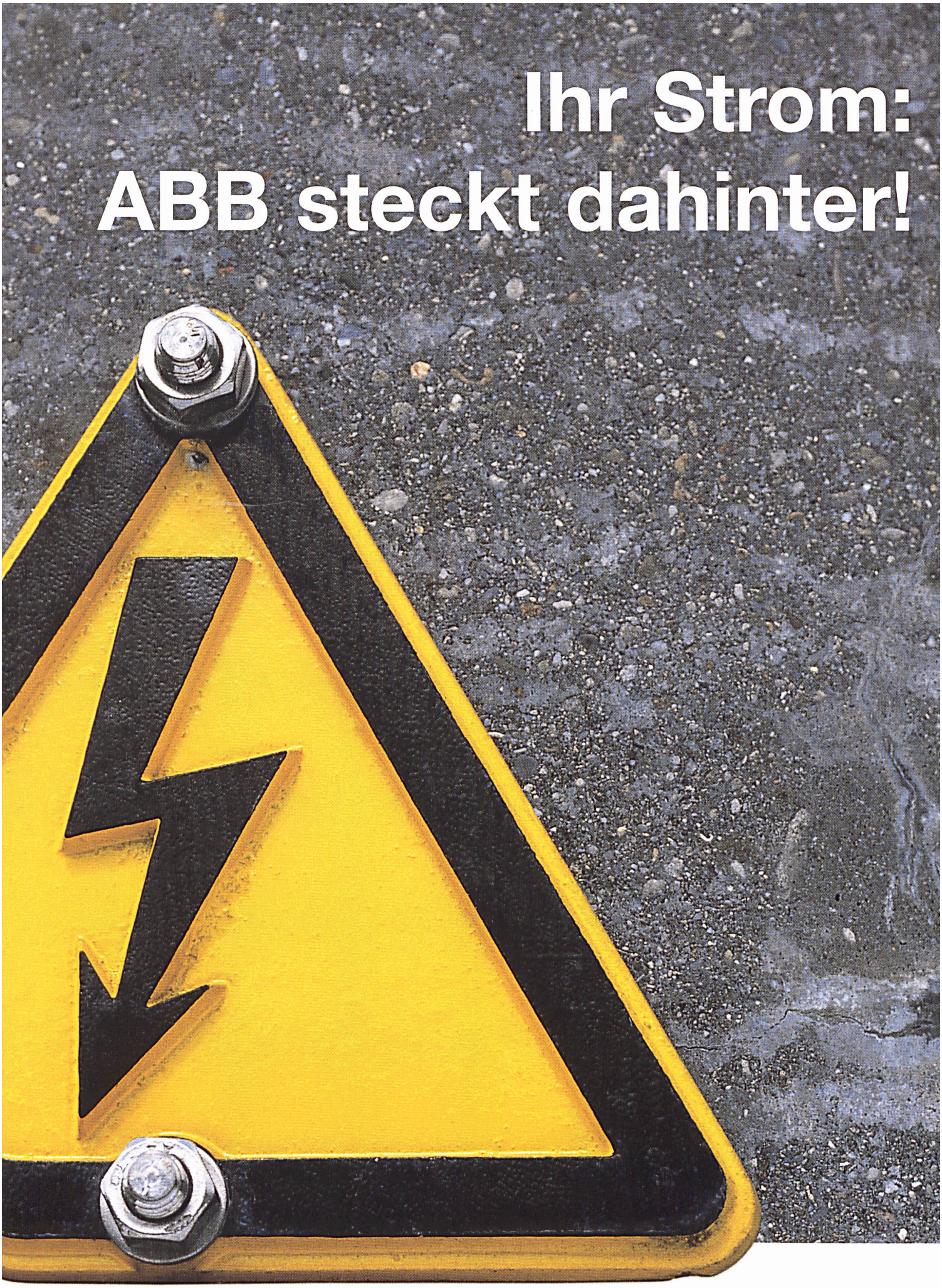

Was ABB sonst noch macht, damit vieles im täglichen Leben
besser funktioniert, erfahren Sie unter www.abb.ch

ABB

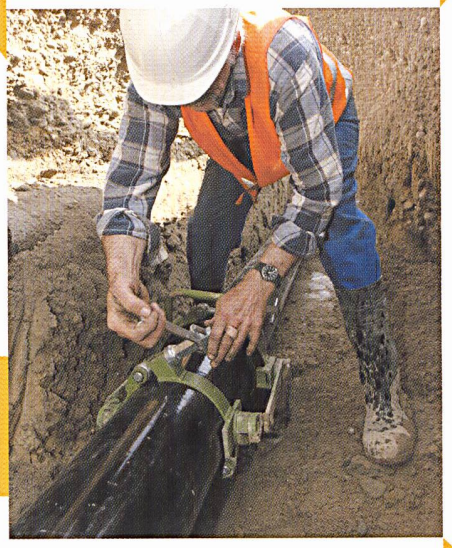

c-plan®

Offene Geo-Informationssysteme GIS:

In der Energieversorgung und Entsorgung.

TOPOBASE™

*Nach den Spezifikationen des internationalen **OpenGIS**-Konsortiums konzipiert, ermöglicht das Geo-Informationssystem **TOPOBASE™** Auswertungen, Abfragen und Darstellungen in ganz neuer Qualität. Auf der Basis des relationalen Datenbanksystems **Oracle mit dem Modul Spatial** werden komplette Datenbestände in einer einzigen Umgebung verwaltet.*
*Abgestimmt auf die individuellen Bedürfnisse von Energieversorgungs- und Entsorgungsunternehmen wurden für den offenen Geodatenserver **TOPOBASE™** spezifische, als Standardlösungen verfügbare **Fachschalen** entwickelt: TB Strom, TB Wasser, TB Gas, TB Fernwärme, TB Telekommunikation, TB Kanal / GEP. Diese Anwendermodule greifen auf die gleichen, in der zentralen Datenbank gespeicherten Basisinformationen zurück. Sie lassen sich beliebig untereinander kombinieren und zum **umfassenden GIS** ergänzen. Durch die direkte Koppelung an **SAP** werden auch weitere Unternehmensdaten integriert. Der Zugriff und die Nutzung der Daten ist von jedem mit Web-Browser ausgestatteten Auskunftsarbeitsplatz möglich. Für die grafische Präsentation und Bearbeitung wird die Grafiktechnologie von **Autodesk** eingesetzt. Die offene Architektur lässt grundsätzlich auch andere Grafiksysteme wie z.B. GeoMedia, ArcView, MapInfo zu.*

C-Plan AG
Worbstrasse 223
CH-3073 Gümligen
Tel. +41 31 958 20 20
Fax +41 31 958 20 22
info-ch@c-plan.com

C-Plan GmbH
Hindenburgstrasse 46
D-71638 Ludwigsburg
Tel. +49 7141 702 97-0
Fax +49 7141 702 97-80
info-de@c-plan.com

www.c-plan.com

autodesk authorized systems center

ORACLE PartnerNetwork CERTIFIED PARTNER

OpenGIS MEMBER