Objekttyp: **FrontMatter**

Zeitschrift: **Bulletin.ch : Fachzeitschrift und Verbandsinformationen von Electrosuisse, VSE = revue spécialisée et informations des associations Electrosuisse, AES**

Band (Jahr): **94 (2003)**

Heft 4

PDF erstellt am: **31.05.2024**

Nutzungsbedingungen

Die ETH-Bibliothek ist Anbieterin der digitalisierten Zeitschriften. Sie besitzt keine Urheberrechte an den Inhalten der Zeitschriften. Die Rechte liegen in der Regel bei den Herausgebern.
Die auf der Plattform e-periodica veröffentlichten Dokumente stehen für nicht-kommerzielle Zwecke in Lehre und Forschung sowie für die private Nutzung frei zur Verfügung. Einzelne Dateien oder Ausdrucke aus diesem Angebot können zusammen mit diesen Nutzungsbedingungen und den korrekten Herkunftsbezeichnungen weitergegeben werden.
Das Veröffentlichen von Bildern in Print- und Online-Publikationen ist nur mit vorheriger Genehmigung der Rechteinhaber erlaubt. Die systematische Speicherung von Teilen des elektronischen Angebots auf anderen Servern bedarf ebenfalls des schriftlichen Einverständnisses der Rechteinhaber.

Haftungsausschluss

Alle Angaben erfolgen ohne Gewähr für Vollständigkeit oder Richtigkeit. Es wird keine Haftung übernommen für Schäden durch die Verwendung von Informationen aus diesem Online-Angebot oder durch das Fehlen von Informationen. Dies gilt auch für Inhalte Dritter, die über dieses Angebot zugänglich sind.

Ein Dienst der *ETH-Bibliothek*
ETH Zürich, Rämistrasse 101, 8092 Zürich, Schweiz, www.library.ethz.ch

http://www.e-periodica.ch

BULLETIN

electrosuisse

SEV Verband für Elektro-, Energie- und Informationstechnik – Association pour l'électrotechnique, les technologies de l'énergie et de l'information

VSE AES

Verband Schweizerischer Elektrizitätsunternehmen
Association des entreprises électriques suisses

Elektrizitätswirtschaft
Economie électrique

4/2003

Kernenergie
Energie nucléaire

Fr. 12.–
€ 8,50

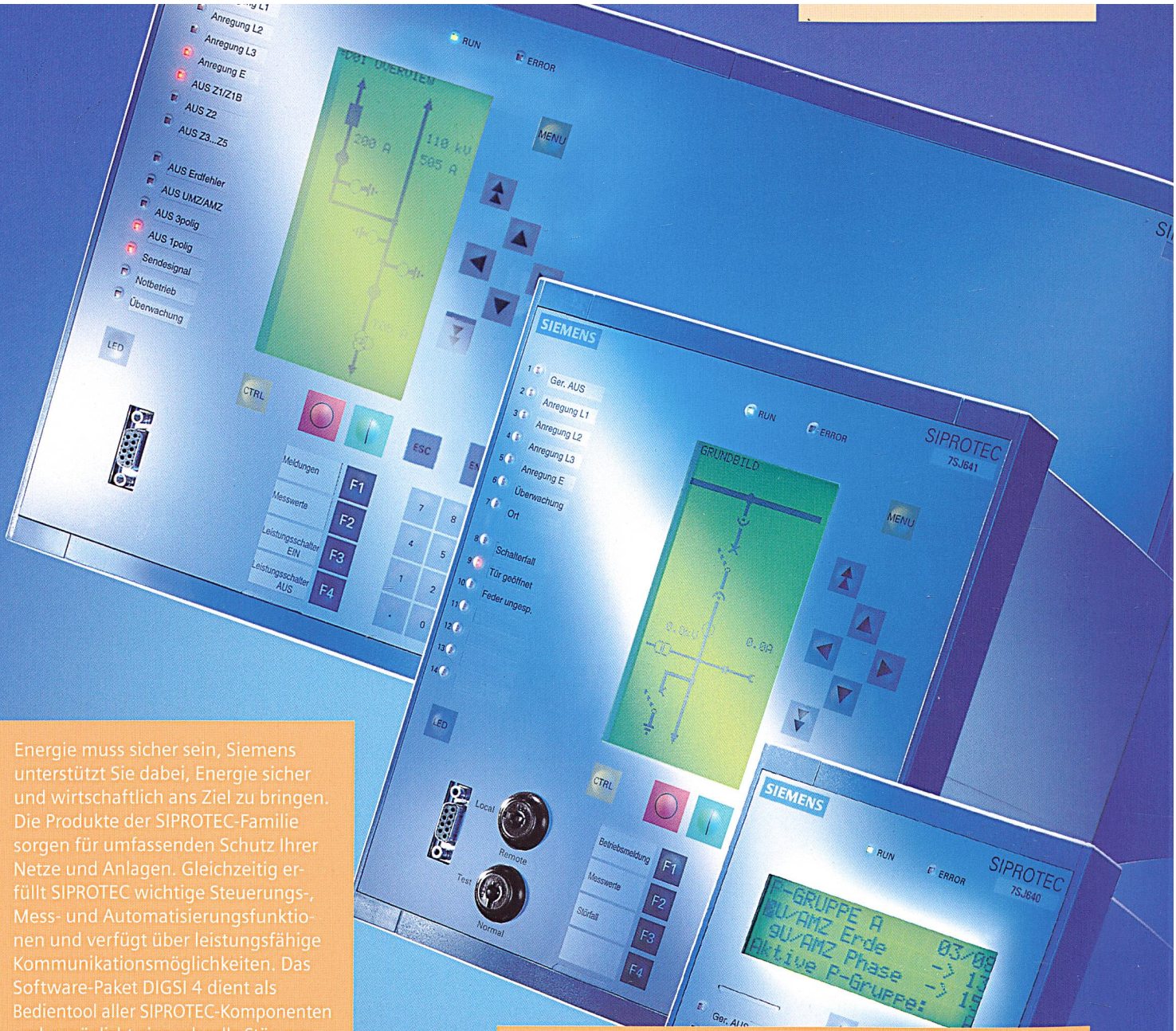

Energie muss sicher sein, Siemens unterstützt Sie dabei, Energie sicher und wirtschaftlich ans Ziel zu bringen. Die Produkte der SIPROTEC-Familie sorgen für umfassenden Schutz Ihrer Netze und Anlagen. Gleichzeitig erfüllt SIPROTEC wichtige Steuerungs-, Mess- und Automatisierungsfunktionen und verfügt über leistungsfähige Kommunikationsmöglichkeiten. Das Software-Paket DIGSI 4 dient als Bedientool aller SIPROTEC-Komponenten und ermöglicht eine schnelle Störungsklärung und deren Analyse.

SIPROTEC
- schützt Ihre Stromversorgungs-Systeme.
- unterstützt die wirtschaftliche Betriebsführung Ihres Unternehmens.
- erhöht die Zuverlässigkeit Ihrer Schaltanlagen.
- leistet einen entscheidenden Beitrag zur sicheren Energieversorgung Ihrer Kunden.

Weitere Infos:
Siemens Schweiz AG • Power Systems
Freilagerstrasse 40 • 8047 Zürich
Tel. 0585 583 580 • Fax 0585 583 192
power.info@siemens.ch
www.siemens.ch/ps

Power Transmission and Distribution

SIPROTEC – Schutz und Sicherheit in der Energieversorgung

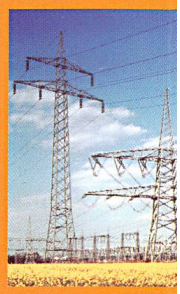

Global network of innovation

SIEMENS