Objekttyp: **FrontMatter**

Zeitschrift: **Bulletin.ch : Fachzeitschrift und Verbandsinformationen von Electrosuisse, VSE = revue spécialisée et informations des associations Electrosuisse, AES**

Band (Jahr): **94 (2003)**

Heft 3

PDF erstellt am: **29.05.2024**

**Nutzungsbedingungen**

Die ETH-Bibliothek ist Anbieterin der digitalisierten Zeitschriften. Sie besitzt keine Urheberrechte an den Inhalten der Zeitschriften. Die Rechte liegen in der Regel bei den Herausgebern.
Die auf der Plattform e-periodica veröffentlichten Dokumente stehen für nicht-kommerzielle Zwecke in Lehre und Forschung sowie für die private Nutzung frei zur Verfügung. Einzelne Dateien oder Ausdrucke aus diesem Angebot können zusammen mit diesen Nutzungsbedingungen und den korrekten Herkunftsbezeichnungen weitergegeben werden.
Das Veröffentlichen von Bildern in Print- und Online-Publikationen ist nur mit vorheriger Genehmigung der Rechteinhaber erlaubt. Die systematische Speicherung von Teilen des elektronischen Angebots auf anderen Servern bedarf ebenfalls des schriftlichen Einverständnisses der Rechteinhaber.

**Haftungsausschluss**

Alle Angaben erfolgen ohne Gewähr für Vollständigkeit oder Richtigkeit. Es wird keine Haftung übernommen für Schäden durch die Verwendung von Informationen aus diesem Online-Angebot oder durch das Fehlen von Informationen. Dies gilt auch für Inhalte Dritter, die über dieses Angebot zugänglich sind.

Ein Dienst der *ETH-Bibliothek*
ETH Zürich, Rämistrasse 101, 8092 Zürich, Schweiz, www.library.ethz.ch

**http://www.e-periodica.ch**

# BULLETIN

electrosuisse

SEV Verband für Elektro-, Energie- und Informationstechnik – Association pour l'électrotechnique, les technologies de l'énergie et de l'information

VSE AES

Verband Schweizerischer Elektrizitätsunternehmen
Association des entreprises électriques suisses

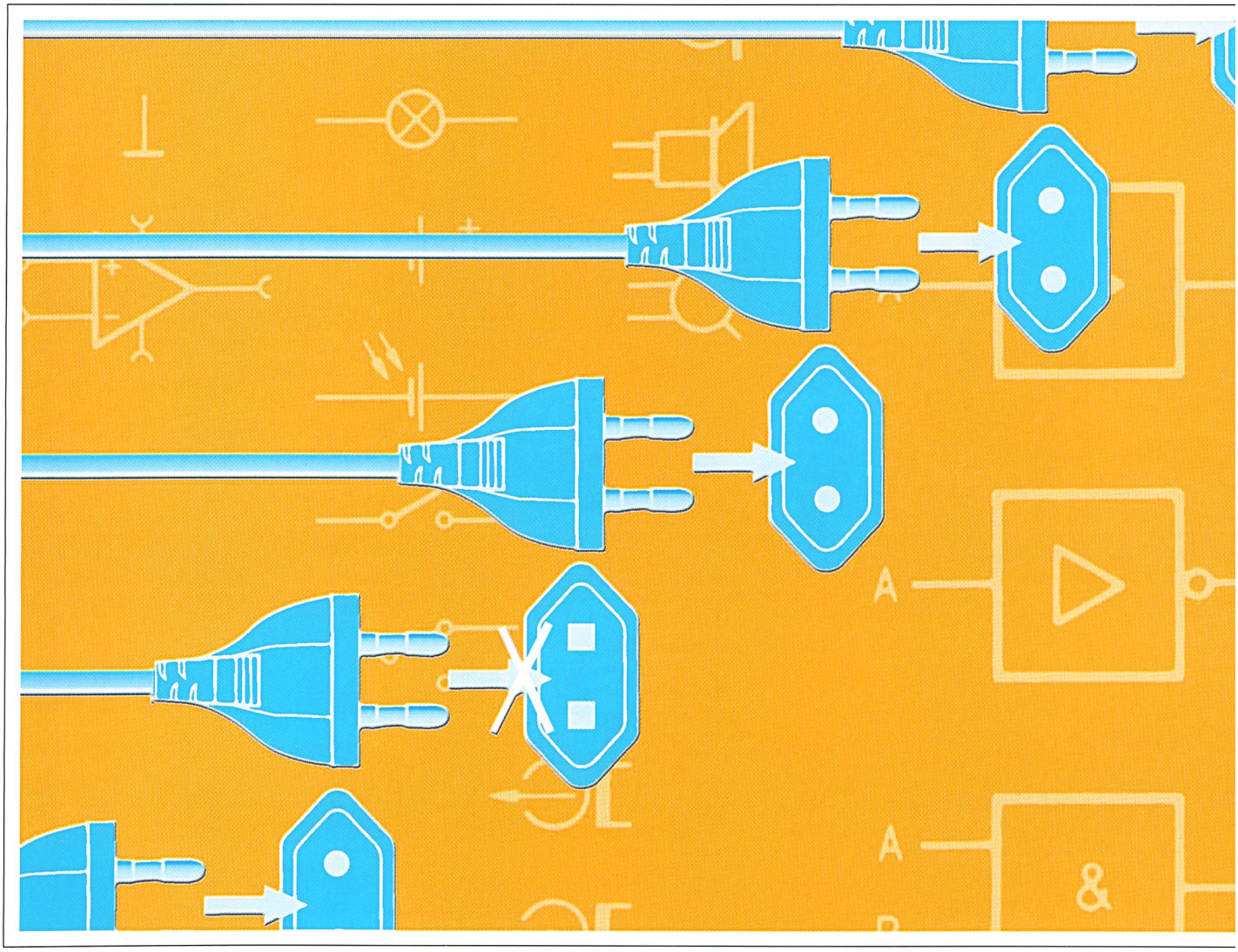

**Schwerpunkte: Gebäudetechnik und Standards**

**Points essentiels: Technique domotique et normes**

3/2003

**Beleuchtung**

**Hausautomation ohne Engineering**

**Der Standard IEC 61850**

**Polycom – ein Sicherheitsfunknetz für die Schweiz**

Fr. 12.–
€ 8,50

# Ins Auge gehen...

Dass bei der Übernahme Ihrer Daten über ISDN, E-Mail oder ab CD, usw., nichts ins Auge geht, dafür bürgen unsere Fachleute der Druckvorstufe. Durch Datenoptimierung – in Zusammenarbeit mit unseren Kunden – und allenfalls notwendige Dateneingriffe (z.B. Text-/Bildbearbeitungen) erhalten wir als Resultat Bilder und typografische Darstellungen, die bei der Wiedergabe Ihre Erwartungen übertreffen. Nur so kann bei der direkten Plattenbelichtung (Computer to Plate) ein überdurchschnittliches Druckresultat erzielt werden.

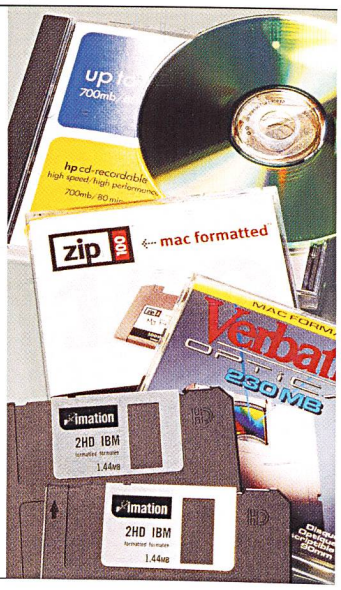


GRAFISCHE UNTERNEHMUNG UND VERLAG

Huber

Huber & Co. AG, 8501 Frauenfeld,
Tel. 052 723 55 11, E-Mail: druckerei@huber.ch

**Rückt auch kleinste Details ins richtige Licht.**