Marktplatz = Place de marché

Objekttyp: **Group**

Zeitschrift: **Bulletin des Schweizerischen Elektrotechnischen Vereins, des Verbandes Schweizerischer Elektrizitätsunternehmen = Bulletin de l'Association Suisse des Electriciens, de l'Association des Entreprises électriques suisses**

Band (Jahr): **93 (2002)**

Heft 23

PDF erstellt am: **28.05.2024**

Nutzungsbedingungen

Die ETH-Bibliothek ist Anbieterin der digitalisierten Zeitschriften. Sie besitzt keine Urheberrechte an den Inhalten der Zeitschriften. Die Rechte liegen in der Regel bei den Herausgebern.
Die auf der Plattform e-periodica veröffentlichten Dokumente stehen für nicht-kommerzielle Zwecke in Lehre und Forschung sowie für die private Nutzung frei zur Verfügung. Einzelne Dateien oder Ausdrucke aus diesem Angebot können zusammen mit diesen Nutzungsbedingungen und den korrekten Herkunftsbezeichnungen weitergegeben werden.
Das Veröffentlichen von Bildern in Print- und Online-Publikationen ist nur mit vorheriger Genehmigung der Rechteinhaber erlaubt. Die systematische Speicherung von Teilen des elektronischen Angebots auf anderen Servern bedarf ebenfalls des schriftlichen Einverständnisses der Rechteinhaber.

Haftungsausschluss

Alle Angaben erfolgen ohne Gewähr für Vollständigkeit oder Richtigkeit. Es wird keine Haftung übernommen für Schäden durch die Verwendung von Informationen aus diesem Online-Angebot oder durch das Fehlen von Informationen. Dies gilt auch für Inhalte Dritter, die über dieses Angebot zugänglich sind.

Ein Dienst der *ETH-Bibliothek*
ETH Zürich, Rämistrasse 101, 8092 Zürich, Schweiz, www.library.ethz.ch

http://www.e-periodica.ch

Neuer Katalog

Der neue Distrelec-Elektronikkatalog September 2002 bis Februar 2003 ist ab sofort erhältlich. Aktualisiert, optimiert und mit einem um über 7000 Artikel erweiterten Sortiment ist die neuste Ausgabe des beliebten Elektronikkataloges erschienen.

Stark ausgebaut wurden die Bereiche Halbleiter, Messgeräte, elektromechanische Bauelemente, Automation und Audio/Video. Die Produktegruppe Stromversorgungen wurde ergänzt mit den Neuheiten des Schweizer Herstellers Traco. Im Bereich Drosseln ist vom Marktführer Schaffner ab sofort ein ausgewähltes Sortiment lieferbar. Absolut neu im Sortiment finden sich Röhren für die Elektronik. Die meisten dieser neuen Artikel stammen aus dem Angebot der deutschen Partnerfirma Schuricht.

Der neue Distrelec-Katalog

Dank konsequenter Optimierung beim Layout ist die Seitenzahl bei gleich bleibend guter Lesbarkeit trotz der vielen zusätzlichen Komponenten nur um rund 50 Seiten angewachsen.

Distrelec wird an ihrem Leitsatz «Heute bestellen – morgen im Haus» festhalten, um den Kunden permanent eine Dienstleistung auf höchstem Niveau anzubieten. Selbstverständlich ist das gesamte Sortiment auch online erhältlich.

Distrelec AG, 8606 Nänikon, www.distrelec.com, Tel. 01 944 99 11

Form fördert Funktion

Mit der SAI-M8-Generation baut Weidmüller die Produktreihe von SAI-M-12-Sensor-Aktor-Verteilern aus. Ihre Form fördert die Funktion, denn die Steckbuchsen sind nicht mehr wie bisher in einer Reihe angeordnet, sondern auf teilweise abgeschrägten Flächen, sodass sie in einem Winkel von 45° stehen. Dadurch gibt es jetzt keine Probleme mit der Zugänglichkeit mehr. Die in der Schutzart IP 67 oder IP 68 erhältlichen Verteiler benötigen kein schützendes Gehäuse, sodass sie sich überall im prozessnahen Raum einsetzen lassen. Sie sind speziell auf Anwender ausgelegt, die Sensoren und Aktoren mit M8-Gewinde einsetzen. Dazu gehören der allgemeine Maschinenbau sowie Hersteller von Handlingsautomaten und Robotern.

Folgende Varianten werden angeboten:

- mit abnehmbarer Anschlusshaube, in der die Sammelleitung senkrecht oder waagrecht eingeführt werden kann,
- mit fest angeschlossener, vorkonfektionierter Sammelleitung in Längen von 5 oder 10 Metern und in Flachbauweise für die Montage in engen Verhältnissen,
- mit metallischem M23-Gewinde.

Die SAI-M8-Verteiler gibt es wahlweise mit 4 oder 8 Anschlüssen, in 3- oder 4-poliger Ausführung. Alle Verteiler sind mit Funktionsanzeigen ausgestattet.

Weidmüller Schweiz AG, 8212 Neuhausen am Rheinfall 2, Tel: 052 6740707, www.weidmueller.de

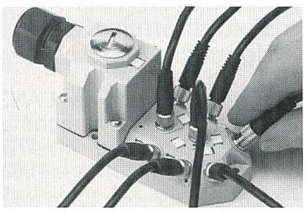

Gute Bedienbarkeit bei kleinsten Abmessungen

Die neuen SAI-M8-Verteiler von Weidmüller

Zählerfernauslesung

Die Firma Optimatik AG als spezialisiertes Unternehmen für Zählerfernauslesung und Energiedatenmanagement stellt im November 2002 zusammen mit ihrem Vertriebspartner Xamax AG an verschiedenen Orten in der Schweiz die Zählerdatenerfassungs- und Energiedatenmanagement-Systeme der Firma ITF-EDV Fröschl GmbH vor. Hauptthemen bilden dabei der ganze Ablauf der mobilen Zählerdatenauslesung mit Handheld-Geräten, die direkte Zählerfernauslesung über Modem und das Energiedatenmanagement mit integrierter Internet-Visualisierung. Die Veranstaltungen finden wie folgt statt: am 19. November im KKL, Kultur- und Kongresszentrum Luzern, am 20. November im Hotel Aarauerhof, Aarau, am 21. November im Hotel Bären, Ostermundigen BE und am 22. November im Hotel Sistar, Abtwil-St. Gallen, jeweils von 9.00 bis 12.00 Uhr.

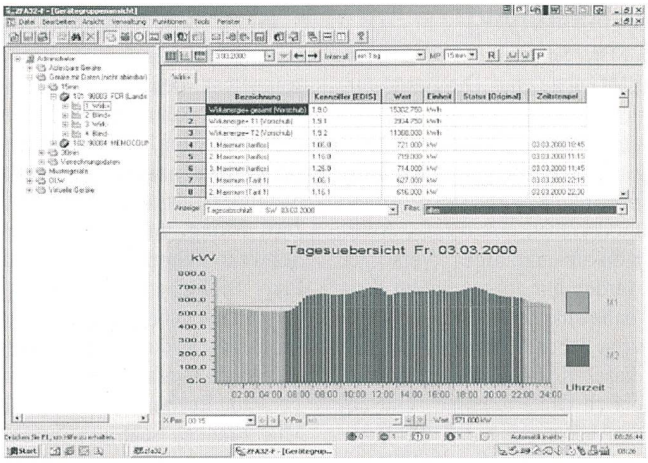

Das Zählerfernauslese-System von ITF-EDV Fröschl

Die Energiedaten können automatisch an die bekannten Energieabrechnungssysteme übergeben werden.

Themenschwerpunkte sind die Erfassung der Energiedaten mit dem neuen mobilen Zählerdatenerfassungs-System von ITF-EDV Fröschl mit Compaq iPAQ-Handheld-Geräten, die Fernauslesung von verschiedenen Zählern (z. B. L&G ZMD, ZMB etc.) über Modem, die gesetzliche Rohdatenarchivierung, die Energiedatenaufbereitung, Plausibilisierung von Zählwerten und Lastprofilen, Ermittlung von Ersatzwerten, Tarifierung und Bilanzierung, die Datenkanalverknüpfungen mit mathematischen Funktionen, zum Beispiel Lastprofilbündelungen, ferner das Fahrplanmanagement, inkl. des Vergleichs von Fahrplänen mit echten gemessenen Lastprofilen durch die Bildung von Grenzwertabkommen, die Übergabe von Verrechnungsdaten an Abrechnungssysteme wie SAP IS-U, die Energiedatenvisualisierung über Internet sowie Innosolv IS-E, VRSG-WEG usw.

Während der Veranstaltung bleibt auch genügend Zeit, individuelle Fragen zu beantworten. Die Spezialisten von ITF-EDV Fröschl GmbH, Optimatik AG und Xamax AG stehen Ihnen dafür gerne zur Verfügung. Die Teilnehmer sind anschliessend von der Optimatik AG zu einem Stehlunch eingeladen.

Die Veranstaltung richtet sich speziell an Verantwortliche aus Energieversorgungsunternehmen. Die Teilnahme ist kostenlos. Die Anzahl der Plätze ist jedoch begrenzt. Melden Sie sich bitte direkt bei der Firma Optimatik AG an:

Optimatik AG, CH-9056 Gais, www.optimatik.ch, Tel. 071 793 30 30, info@optimatik.ch

Die Redaktion des Bulletins SEV/VSE übernimmt für den Inhalt der Rubrik «marktplatz» keine Gewähr. Sie behält sich vor, eingesandte Manuskripte zu kürzen.

La rédaction du Bulletin SEV/AES n'assume aucune garantie quant à la «place de marché». Elle se réserve le droit d'abréger les manuscrits reçus.

Effiziente Leistungsverrechnung

Das Schweizer Volk hat das EMG abgelehnt. Die Herausforderung, sich in einem kundenorientierten, lebendigen Markt zu behaupten, nimmt aber die Elektrizitätswirtschaft trotzdem – oder eben erst recht – wahr! Konkurrenzfähige Versorger werden mit ausgeprägtem Kostenbewusstsein dabei die Nase vorn haben. Aber erstreckt sich dieses Kostenbewusstsein auch bis zu den Prozessen rund um die Verrechnung, das «Billing»?

Ein umfassendes und professionelles Billing reicht jedoch von der Datenerfassung und -aufbereitung über die Rechnungsstellung bis zur Betreibung. Darin eingeschlossen sind je nach Bedarf auch Leistungen im Kundendienst. Integrierte Billing-Lösungen, die vom Datenmanagement bis zum Customer Care aus einer Hand gesteuert sind, bedeuten ein Plus an Effizienz. Je differenzierter und flexibler die Preisstruktur, umso komplexer die Anforderungen an den Verrechnungsprozess.

Damit sich fortschrittliche Unternehmen auf ihre Kernkompetenz, den «Strom», konzentrieren können, macht es durchaus Sinn, eine spezialisierte Firma mit dem gesamten Billing-Prozess zu beauftragen. Die Billag AG ist in der Schweiz führend im «Third Party Billing». Sie hat sich in den letzten Jahren mit dem Inkasso der Radio- und TV-Gebühren im Umfang von jährlich 12 Mio. Rechnungen oder 1,2 Mia. Franken sehr viel Erfahrung angeeignet. Von der Beratung über die modulare Ergänzung firmeneigener Abläufe bis zur Übernahme des ganzen Billing-Prozesses bietet sie massgeschneiderte Lösungen. Für Kundennachfragen und Reklamationen verfügt sie zudem über ein leistungsfähiges Call Center in allen Landessprachen. Die Kernkompetenz der Billag AG ist das Billing. Eine Beratung für eine professionelle Billing-Lösung nach Mass wird sich für jedes Unternehmen lohnen.

Billag AG, 1701 Fribourg, www.billag.com, Tel. 026 351 28 03

Pocket-PC als Navigationssystem

Arp Datacon liefert ab sofort einen GPS-Empfänger im Compact-Flash-Format für Pocket-PCs aus. Im Zusammenspiel mit Microsoft Autoroute 2002 lassen sich PDAs unter Windows CE als mobile Navigationssysteme einsetzen. Der Compact GPS von Pretec macht einen Pocket-PC zum transportablen Navigationssystem. Die 12-Kanal-Architektur, das schnelle Time-First-Fix (TIFF) und der integrierte Lithium-Ionen-Akku sowie effiziente Energiesparmassnahmen sind die wichtigsten Leistungsmerkmale des GPS-Empfängers, der als Compact-Flash-Card vom Typ I an den persönlichen digitalen Assistenten (PDA) angeschlossen wird. Das Microsoftprogramm Autoroute 2002 gehört als Navigationssoftware zum Standardlieferumfang. Das Gerät arbeitet unter den Betriebssystemen Windows CE, Windows 95, 98, ME, 2000 und XP und lässt sich mit dem PC-Card-Adapter auch auf Notebooks einsetzen.

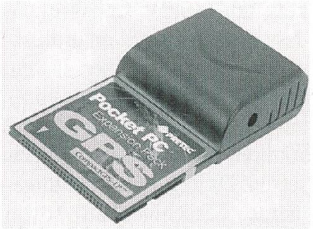

Kompakter GPS-Empfänger von Pretec
Macht den Pocket-PC zum Navigationssystem

Arp Datacon AG, 6343 Rotkreuz, www.arp.ch, Tel. 041 799 09 09

SIBOX®
Schlüsselbüchsen

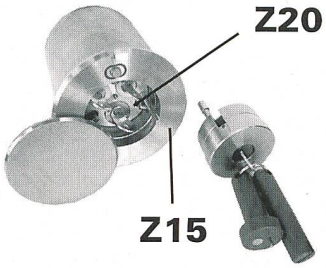

Aufbruchschutz
Vandalenschutz
Preiswert
ab CHF 150.-
exkl. 7,6% MWST

Helbling & Co. AG
Buechstrasse 2, CH-8645 Jona
Tel. 055 212 39 81, Fax 055 212 21 16
www.helbling.net

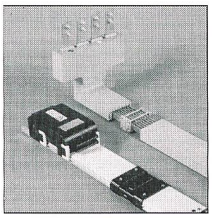
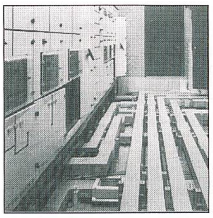
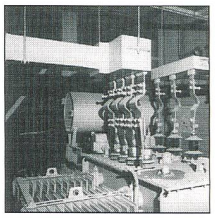

LANZ HE Schienenverteiler zur Stromübertragung und -Verteilung
für Büro-, Gewerbe-, Zweck- und Industriebauten
400 – 6'000 A/1'000 V AC/DC IP 54 und IP 68
EN/IEC-normkonform Produktion ISO 9001

- Giessharzvergossen
- Mit Cu- oder Al-Leiter
- Wenig Spannungsverlust
- Hohe Kurzschlussfestigkeit
- Hohe mech. Festigkeit
- Beste thermische Eigenschaften
- Keine Kondensation Keine Korrosion
- Anschlusselemente + Abgangskästen nach Kundenwunsch
- Wartungsfrei
- Just-in-time lieferbar
- Preisgünstig

Profitieren Sie von der LANZ Kernkompetenz. Verlangen Sie Beratung, Offerte, rasche und preisgünstige Lieferung von
lanz oensingen ag ch-4702 oensingen südringstrasse 2
tel. ++41/62 388 21 21 fax ++41/62 388 24 24 e-mail: info@lanz.oens.com

☐ LANZ HE Schienenverteiler interessieren mich. Senden Sie Unterlagen.
☐ Können Sie mich besuchen? – Bitte telefonische Voranmeldung
Name/Adresse/Tel. _____

lanz oensingen ag
4702 Oensingen Südringstrasse 2 Tel. ++41/62 388 21 21