# Veranstaltungen = Manifestations

Objekttyp: **Group**

Zeitschrift: **Bulletin des Schweizerischen Elektrotechnischen Vereins, des Verbandes Schweizerischer Elektrizitätsunternehmen = Bulletin de l'Association Suisse des Electriciens, de l'Association des Entreprises électriques suisses**

Band (Jahr): **93 (2002)**

Heft 20

PDF erstellt am: **28.05.2024**

**Nutzungsbedingungen**

Die ETH-Bibliothek ist Anbieterin der digitalisierten Zeitschriften. Sie besitzt keine Urheberrechte an den Inhalten der Zeitschriften. Die Rechte liegen in der Regel bei den Herausgebern.
Die auf der Plattform e-periodica veröffentlichten Dokumente stehen für nicht-kommerzielle Zwecke in Lehre und Forschung sowie für die private Nutzung frei zur Verfügung. Einzelne Dateien oder Ausdrucke aus diesem Angebot können zusammen mit diesen Nutzungsbedingungen und den korrekten Herkunftsbezeichnungen weitergegeben werden.
Das Veröffentlichen von Bildern in Print- und Online-Publikationen ist nur mit vorheriger Genehmigung der Rechteinhaber erlaubt. Die systematische Speicherung von Teilen des elektronischen Angebots auf anderen Servern bedarf ebenfalls des schriftlichen Einverständnisses der Rechteinhaber.

**Haftungsausschluss**

Alle Angaben erfolgen ohne Gewähr für Vollständigkeit oder Richtigkeit. Es wird keine Haftung übernommen für Schäden durch die Verwendung von Informationen aus diesem Online-Angebot oder durch das Fehlen von Informationen. Dies gilt auch für Inhalte Dritter, die über dieses Angebot zugänglich sind.

Ein Dienst der *ETH-Bibliothek*
ETH Zürich, Rämistrasse 101, 8092 Zürich, Schweiz, www.library.ethz.ch

**http://www.e-periodica.ch**

## 7. Holzenergie-Symposium

Das Bundesamt für Energie setzt sich mit Nachdruck für die erneuerbaren Energien und darunter auch für die Holzenergie ein. Ein vermehrter Einsatz der Holzenergie verlangt jedoch auch, dass die Anforderungen an die Luftreinhaltung sicher eingehalten werden. An der Tagung vom 18. Oktober 2002 an der ETH in Zürich soll aufgezeigt werden, dass technische Massnahmen zur Staubminderung und -abscheidung ebenso von Interesse sind wie die Anstrengungen zur Systemoptimierung in der Praxis und zur Entwicklung optimierter Feuerungstechniken. Daneben zeigt sich, dass auch Altholz wesentlich zur Energieversorgung beitragen kann, zur Sicherstellung einer tragfähigen Altholzverwertung jedoch neue Konzepte notwendig sind.

ENET, Regula Todesco, Egnacherstrasse 69, 9320 Arbon, Tel. 071 440 02 55, E-Mail: enet@temas.ch, Internet: www.energieforschung.ch

*Jahrestagung Solare Kraftwerke:*

## Solarthermie – Photovoltaik – Windkraft

Die Jahrestagung des ForschungsVerbunds Sonnenenergie, Berlin, befasst sich dieses Jahr mit Solarthermie und Solarkraftwerke, das heisst mit der nachhaltigen Energieversorgung im grossen Massstab. Die Tagung Solare Kraftwerke findet am 14. und 15. Oktober 2002 an der Hochschule für Technik in Stuttgart statt.

FVS ForschungsVerbund Sonnenenergie, Kekuléstr. 5, D-12489 Berlin, Tel. 0049 30 67053-338, E-Mail: fvs@hmi.de, Internet: www.fv-sonnenenergie.de

*WKK-Tagung*

## Brennstoffzelle und Blockheizkraftwerke

Der Schweizerische Fachverband für Wärmekraftkopplung organisiert am 13. November 2002 im Swissôtel in Zürich-Oerlikon eine Tagung über die Entwicklungstendenzen der Wärmekraftkopplung: «Brennstoffzellen und Blockheizkraftwerke.» Der Stellenwert der dezentralen Stromerzeugung wird zunehmen. Doch welche Bedeutung haben dabei die neuen Systeme, welche die konventionellen Blockheizkraftwerke? Darüber will die Tagung Klarheit schaffen. Die Veranstaltung wird durch eine Ausstellung ergänzt.

WKK-Fachverband, Mathilde Sigrist, Gubelstrasse 59, 8050 Zürich, Tel. 01 311 80 20, Fax 01 312 05 40, E-Mail: info@waermekraftkopplung.ch.

## Die schweizerische Energiewirtschaft im Kräftefeld der europäischen Liberalisierung

Auf der 6. Jahrestagung des Euroforums der «HandelsZeitung» vom 12. und 13. November 2002 in Zürich-Glattbrugg werden die möglichen Szenarien und Entwicklungen mit Vertretern der Politik und Experten der Branche diskutiert. Hierzu werden auch die Erfahrungen ausländischer Energiefachleute genutzt. Vertreter aus Italien, England und Österreich berichten über die Liberalisierungsstrategien in ihrem Land und die Erfahrungen, die sie jeweils gemacht haben. Abgerundet wird die Konferenz durch drei weitere wettbewerbsrelevante Themen: «Erfolgreiche Vertriebsstrategien», «Durchleitung und Netzbenutzungsentgelte» und «Stromhandel».

Euroforum «HandelsZeitung» Konferenz AG, Postfach, Seestrasse 344, 8027 Zürich, Internet: www.euroforum.ch

## Twin Eurelectric Conference

The Union of the Electricity Industry – Eurelectric is organising the 2002 Conference on the themes «Doing Business in the Renewable Energy Market and the Transition to a more Decentralised Power System». The twin events will take place in Brussels back-to-back on 26th and 27th November and will include a mix of highlevel speakers from the electricity sector, as well as from relevant EU and international political and regulatory circles. Eurelectric offers you the opportunity to attend this special two-day programme, with an independent package for each day, enabling you to attend both or choose just one of the following workshops:

- Workshop 1: Renewables – A European Market is our Business
  26th November 2002
- Workshop 2: Distributed Generation: A New Paradigm – Challenges for the Transition to a Future Power System
  27th November 2002.

Eurelectric, Bd de l'Impératrice 66, B-1000 Brüssel, rbechor@eurelectric.org, Internet: www.eurelectric.org.

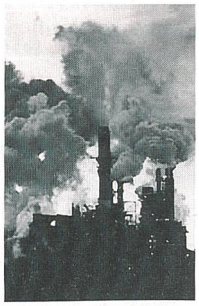

Russisches Kraftwerk.

## Elektrizitätswirtschaft in Russland

Eine Konferenz im World Trade Center in Moskau am 11. und 12. März 2003 will die Möglichkeiten von interessanten Investitionen in die russische Elektrizitätsindustrie aufzeigen. Bestehende Elektrizitätswerke müssten dringend technisch erneuert werden, um der steigenden Nachfrage in Russland und auch Europa gerecht zu werden.

PennWell Corp., Ms Zeph Landers, Event Co-ordinator Russia Power 2003, PennWell House Horseshoe Hill, Upshire, Essex EN9 3SR,UK, Tel. +44 (0)1992 656 629, E-Mail: zephl@pennwell.com, Internet: russia-power.com.

*Internationale Fachmesse für Energie*

## enertec

Nach ihrer erfolgreichen Premiere im Jahr 2001 findet die Leipziger enertec – Internationale Fachmesse für Energie – vom 11. bis 14. März 2003 wieder in Leipzig statt. Seit ihrer ersten Veranstaltung gilt die enertec als wichtigste deutsche Energiemesse mit dem Fokus auf die Märkte in Mittel- und Osteuropa. Alle Sparten der Energiewirtschaft sind auf der enertec vertreten: Versorgung, Handel und Dienstleistungen, Erneuerbare Energien, Energietechnik mit Anlagen zur Energieumwandlung sowie Geoinformationssysteme und Softwarelösungen für die Energiewirtschaft. Einen Fachschwerpunkt bei den Erneuerbaren Energien setzt 2003 das Thema Bioenergie. Das gilt sowohl für den Ausstellungsteil als auch für das Fachprogramm. Eine starke Präsenz wird ebenfalls für den Bereich Solarenergie erwartet.

Ein weiteres Plus der enertec 2003 sind die zwei fachverwandten Veranstaltungen:

Die TerraTec, eine internationale Fachmesse für Umwelttechnik und Umweltdienstleistungen und die RO-KA-TECH, eine internationale Fachmesse für Rohr-, Kanal- und Industrieservice.

Leipziger Messe GmbH, Postfach 100 720, D-04007 Leipzig, Internet: www.enertec-leipzig.de

## Veranstaltungen · Manifestations

*Weitere Veranstaltungen finden Sie online: www.sev.ch oder www.strom.ch*
*Pour d'autres manifestations, voir: www.sev.ch ou www.strom.ch*

**Kontakte Electrosuisse und VSE / contacts Electrosuisse et AES**
ACY: yeliz.aciksoez@strom.ch, Tel. 01 226 51 47
ANC: christine.andres@electrosuisse.ch, Tel. 01 956 11 23
BIT: toni.biser@strom.ch, Tel. 01 226 51 46
CHF: francine.chavanne@electrosuisse.ch, Tel. 021 312 66 96
CIG: cigre@electrosuisse.ch, Tel. 01 956 11 83
ETG: etg@electrosuisse.ch, Tel. 01 956 11 39
HAR: ruth.haemmig@strom.ch, Tel. 01 226 51 11
HUM: martina.huber@strom.ch, Tel. 01 226 51 23
ICE: www.icec2002.com
ITG: itg@electrosuisse.ch, Tel. 01 956 11 39
KND: daniela.kneubuehler@electrosuisse.ch, Tel. 01 956 11 75
LEU: ueli.lerchmueller@strom.ch, Tel. 01 226 51 45
LUH: hilda.lutz@electrosuisse.ch, Tel. 01 956 11 80
MER: regula.menzinger@strom.ch, Tel. 01 226 51 21
MOR: ruth.moser@electrosuisse.ch, Tel. 01 956 12 96
PAC: charles.pachoud@electrosuisse.ch, Tel. 021 312 66 96
SCH: claudia.schnetzler@strom.ch, Tel. 01 226 51 38
STR: www.strom.ch
VEM: marius.vez@electrosuisse.ch, Tel. 021 312 66 96

## VSE/AES

| | | |
|---|---|---|
| Journée de formation et de sensibilisation sur les dangers de l'électricité dans les réseaux électriques | 2.10.02 Préverenges | LEU |
| Schulkoordinatoren-Tagung | 24./25.10.02 Rathausen | MER |
| VSE-Fachtagung: Kosten und Preise im Netz | 7./8.11.02 Chur, 14./15.11.02 Olten, 28./29.11.02 Zürich, 3./4.12.02 Thun, 12./13.12.02 Zürich | STR |
| Branchenkunde Elektrizität für Lehrlinge: Modul 1a Allgemeines (1 Tag) | 25.11.02 Baden, 28.11.02 Bern | ACY |
| Branchenkunde Elektrizität für Lehrlinge: Modul 3a Energie-Handel (1 Tag) | 26./29.11.02 Emmen/LU | ACY |
| Branchenkunde Elektrizität für Lehrlinge: Modul 2a Produktion, Verteilung (1 Tag) | 2./11.12.02 Baden | ACY |
| Methode für Arbeiten unter Spannung | 6.12.02 Zürich | BIT |
| VSE-Fachtagung: Neue Prozesse im Markt | 4./5.2.03 Chur, 11./12.2.03 Zürich, 18./19.2.03 Zürich, 25./26.2.03 Olten, 4./5.3.03 Thun | STR |
| VSE-Assistentinnen-Seminar | 22./23.5.03 Murten | MER |
| VSE-Jubilarenfeier | 28.6.03 Interlaken | STR |
| 113. (ordentliche) Generalversammlung VSE<br>113e Assemblée générale (ordinaire) de l'AES | 2.10.03 Luzern | LEU |

## Electrosuisse

| | | |
|---|---|---|
| FMF Weiterbildung für BetriebssanitäterInnen (2 Tage) | 16.+17.10./ 11.+12.11.02 Fehraltorf | KND |
| Workshop NIN: Inhalte der Norm (1 Tag) | 22.10.02 Fehraltorf | MOR |
| Workshop Messen: Inbetriebnahme, Störungssuche, Erstprüfung nach NIN 2000 – Aufgaben aus der Praxis (2 Tage) | 23./30.10.02 Fehraltorf | KND |
| Schulung für innerbetriebliche Installationsarbeiten nach NIV Art. 13 (5 Tage) | 24./25.10./4./5./14.11.02+ 15./16./22./23.29.01.03 Fehraltorf | MOR |
| FMF Herzmassage Refresherkurs (1 Tag) | 24.10./20.11.02 Fehraltorf | KND |
| Die Niederspannungsrichtlinie 73/23/EWG | 29.10.02 Fehraltorf | MOR |
| Elektrobiologie III – Auswertung der Messungen elektrischer und elektromagnetischer Felder (1 Tag) | 29.10.02/18.6.03/2.12.03 Fehraltorf | MOR |
| Sicherer Umgang mit Elektrizität SIUMEL (1 Tag) | 31.10.02 Fehraltorf | KND |
| Kurs Stückprüfung Schaltgerätekombinationen (1/2 Tag) | 5.11.02 Fehraltorf | MOR |
| Giornata d'informazione per i responsabili e incaricati dell'esercizio di impianti elettrici | 5.11.02 Lugano | KND |
| Elektrobiologie I – Grundlagen (1 Tag) | 6.11.02 Fehraltorf | MOR |
| FMF Grundausbildung für Cardio-Pulmonale-Reanimation mit Frühdefibrillation (1 Tag) | 7.11.02 Fehraltorf | KND |
| Seminaire NIBT pratique et mesures électrotechniques | 7.11.02 Lausanne | VEM |
| Erden, Potentialausgleich, Erderleitsätze SEV 4113 (1 Tag) | 12.11.02 Fehraltorf | MOR |
| Arbeiten unter Spannung AuS in der Hausinstallation (2 Tage) | 13./19.11.02 Fehraltorf | KND |
| Niederspannungs-Schaltgerätekombinationen TSK, PTSK, 1. Kurstag | 14.11.02 Fehraltorf | MOR |
| Schulung NIV 2002: Niederspannungs-Installationsverordnung – Inhalte der NIV Theorie | 18.11.02 Fehraltorf | KND |
| Séminaire de formation électrotechnique pour personnes instruites | 19.11.02 Lausanne | CHF |
| Niederspannungs-Schaltgerätekombinationen TSK, PTSK, 2. Kurstag | 20.11.02 Fehraltorf | MOR |
| Séminaire EN 60439 | 21./22.11.02 Lausanne | PAC |
| Forum NIN 2000 | 21.11.02 Bern, 27.11.02 Zürich | KND |
| Niederspannungs-Schaltgerätekombinationen TSK, PTSK, 3. Kurstag | 26./28.11.02 Fehraltorf | MOR |
| Séminaire NIBT Compact | 26.11.02 Lausanne | VEM |
| Schulung NIV 2002: Niederspannungs-Installationsverordnung – NIV-Messseminar | 28.11.02 Fehraltorf | KND |
| FMF Grundausbildung für BetriebssanitäterInnen (5 Tage) | 2.-6.12.02 Fehraltorf | KND |
| Elektrobiologie II – Messpraktikum und Hochfrequenz (1 Tag) | 3.12.02 Fehraltorf | MOR |
| Workshop NIN CD-ROM Vertiefung (1 Tag) | 4.12.02 Fehraltorf | MOR |
| Schulung NIV 2002: Niederspannungs-Installationsverordnung – WK für Kontrolleure | 13.12.02 Fehraltorf | KND |
| Universelle Kommunikationsverkabelung. Nach ISO/IEC 11801/EN 50173:2002<br>Richtig installiert und betrieben | 16.1.03 Zürich | LUH |
| Séminaire de mesures OIBT | 4.2.03 Lausanne | CHF |
| Sicherer Umgang mit Elektrizität | 18.2./26.8.03 Fehraltorf | KND |
| Arbeiten unter Spannung | 26.2.+4.3./ 15.+22.5./20. + 27.10.03 Fehraltorf | KND |
| Séminaire pour l'obtention de l'autorisation selon art. 13 OIBT | 12./13./25./26.3.03 Lausanne | CHF |
| 119. (ordentliche) Generalversammlung er Electrosuisse<br>119e Assemblée générale (ordinaire) de l'Electrosuisse | 22.5.03 Zürich | LUH |

## ETG und/et ITG: Fachgesellschaften / Sociétés spécialisées

| | | |
|---|---|---|
| EPFL-Tagung: Energie – Industrie | 3.10.02 Lausanne | ETG |
| Sicherheit im e-Commerce | 17.10.02 Biel | ITG |
| Strombegrenzung – Limitation de courant | 22.10.02 Zürich | ETG |
| .Net auf den Punkt gebracht | 6.11.02 Zürich | ITG |
| CIGRE: Informationsnachmittag | 14.11.02 Zürich | CIG |
| Easy Configuration | 6.3.03 Rapperswil | ITG |

## Schweiz/Suisse

• Neueinträge/Nouvelles insertions

| | | |
|---|---|---|
| Technology Leadership Day 2002 | 10.10.02 Luzern | Microswiss Network, Windisch, Tel. 056 462 46 15, info@microswiss.ch |
| 7. Holzenergie-Symposium | 18.10.02 Zürich | ENET, Arbon, Tel. 071 440 02 55, www.energieforschung.ch |
| • SAQ Herbsttagung: Innovation und Verbesserung als Motor des Fortschrittes | 29.10.02 Zürich | SAQ, Olten, Tel. 062 205 45 45, r.pitari@saq.ch |
| Syposium on Privacy and Security | 30./31.10.02 Zürich | Stiftung für Datenschutz und Informationssicherheit, SDI, Basel, Tel. 061 270 17 70, www.privacy-security.ch |
| 8. Herbstseminar: Minergie für Gewerbe-, Industrie- und öffentliche Bauten | 31.10.02 Biel | Schweiz. Hochschule für die Holzwirtschaft, Biel, Tel. 032 344 03 18, www.swood.bfh.ch |
| 6. Jahrestagung Energiewirtschaft: Die schweizerische Energiewirtschaft im Kräftefeld der europäischen Liberalisierung | 12./13.11.02 Zürich-Glattbrugg | Euroforum, Zürich, Tel. 01 288 94 54, www.euroforum.ch |

## Ausland/Etranger

• Neueinträge/Nouvelles insertions

| | | |
|---|---|---|
| World Nuclear Expo | 7.-9.10.02 Lille | European Nuclear Society ENS, Bern, Fax 058 286 68 45, ens@to.aey.ch |
| PV in Europe: From PV Technology to Energie Solution | 7.-11.10.02 Rom | WIP- Munich/ETA- Florence, D-München, Tel. +49 89 720 12 35, www.wip-munich.de |
| Wasserstoff Expo | 10.-12.10.02 Hamburg | H2 Expo GmbH, D-Düsseldorf, Tel. +49 211-687858-0, www.H2expo.de |
| Systems 2002 | 14.-18.10.02 München | Neue Messe München, Tel. +49 899 492 0650, www.systems.de |
| International Courses for Telecom Professionals | 14.-18.10.+ 21.-25.10.02 Barcelona | CEI-Europe, S-Finspong, Tel. +46 122 175 70, www.cei.se |
| Vernetzte Antriebe – Dezentrale und Integrierte Antriebe, Kommunikation auf Feld- und Leitebene | 22./23.10.02 Dresden | VDE, D-Frankfurt/Main, Tel. +49 69 6308 275, www.vde.com/vernetzteantriebe |
| Wettbewerb versus Sicherheit in der Stromversorgung | 7./8.11.02 Wien | OVE/OGE, A-Wien, www.ove.at |
| Deutsche Wasserstoff-Energietag 2002 | 12.-14.11.02 Essen | Freesen&Partner GmbH, Düsseldorf, Tel. +49 211-687858-0, www.dh2e.de |
| Workshop: Renewables, Distributed Generation | 26./27.11.02 Brüssel | Eurelectric, B-Brüssel, Tel. +32 2 515 10 00, www.eurelectric.org |
| Haus Energie Umwelt | 16.-19.1.03 Karlsruhe | Mesago, D-Stuttgart, Tel. +49 711 61946-0, www.mesago.de |
| Embedded Systems 2003 | 4.-6.2.03 Stuttgart | Mesago, D-Stuttgart, Tel. +49 711 61946 0, www.mesago.de |
| E-world: energy & water | 11.-13.2.03 Essen | ConEnergy AG, Essen, Tel. +49 201 10 210, www.e-world-of-energy.com |

## Kurse und Vorträge / Cours et conférences

• Neueinträge/Nouvelles insertions

| | | |
|---|---|---|
| Unternehmer-Forum 2002/Forum 2002 des entreprises | 2.10.02 Freiburg | Hochschule für Technik und Architektur, Freiburg Tel. 026 429 66 11, www.eif.ch |
| Nothilfe und Brandschutzkurs für Elektrofachleute | 21.10./1.11.02 Zürich | Schutz & Rettung Zürich, Zürich, Tel. 01 411 23 58, S. Nötzli |
| Infomationsveranstaltung: Vertikale Integration in der Automatisierungstechnik | 29.10.02 Rapperswil, 30.10.02 Olten | SAP, Zürich, Tel. 058 286 38 88, www.sap-verband.ch |
| LON-Systemintegratorenkurs: Grundlagen, Projektierung, Installations-werkzeuge + praktische Übungen | 4.-8.11.02 Thun | LonTech, Thun, Tel. 033 223 00 85, www.lontech.ch |
| Energie-Apéro: Über das Elektrizitätsmarktgesetz EMG | 5./7.11.02 Baden/Lenzburg | Energie Schweiz, Baden, h.sommer@huessy.com |
| • GIS-Seminar: Integrale Planungs-, Netzinformations- und Vermes-sungslösungen | 11.11.02 Bern, 12.11.02 Zürich, 13.11.02 Luzern | Geocom AG, Burgdorf, Tel. 034 428 30 30, www.geocom.ch |
| Lancierung des 6. Rahmenprogramms für Forschung und technologische Entwicklung der Europäischen Union in der Schweiz | 6.12.02 Bern | Bundesamt für Bildung und Wissenschaft, Bern , Tel. 031 322 64 97, www.konferenz6FRP.ch |
| Kurse in Mikrotechnologie | laufend div. Orte | FSRM, Neuchâtel, Tel. 032 720 09 00, www.fsrm.ch/cours.html |

## Call for Papers

| | | |
|---|---|---|
| • Bologna PowerTech '2003 | 11.10.02 Bologna | AEI, Associazione Elettrotecnica Italiana , I-Milano Tel. +39 02 777 90218, www.powertech03.unibo.it |
| • Jicable 03: 6th International Conference on Insulated Power Cables – Submission of abstracts | 15.11.02 Paris | SEE France, Paris, jicable@see.asso.fr |
| • 2nd European PEFC Forum | 30.11.02 Luzern | European Fuel Cell Forum, Oberrohrdorf, www.efcf.com |