Objekttyp: **TableOfContent**

Zeitschrift: **Bulletin des Schweizerischen Elektrotechnischen Vereins, des Verbandes Schweizerischer Elektrizitätsunternehmen = Bulletin de l'Association Suisse des Electriciens, de l'Association des Entreprises électriques suisses**

Band (Jahr): **92 (2001)**

Heft 22

PDF erstellt am: **29.05.2024**

**Nutzungsbedingungen**

Die ETH-Bibliothek ist Anbieterin der digitalisierten Zeitschriften. Sie besitzt keine Urheberrechte an den Inhalten der Zeitschriften. Die Rechte liegen in der Regel bei den Herausgebern.
Die auf der Plattform e-periodica veröffentlichten Dokumente stehen für nicht-kommerzielle Zwecke in Lehre und Forschung sowie für die private Nutzung frei zur Verfügung. Einzelne Dateien oder Ausdrucke aus diesem Angebot können zusammen mit diesen Nutzungsbedingungen und den korrekten Herkunftsbezeichnungen weitergegeben werden.
Das Veröffentlichen von Bildern in Print- und Online-Publikationen ist nur mit vorheriger Genehmigung der Rechteinhaber erlaubt. Die systematische Speicherung von Teilen des elektronischen Angebots auf anderen Servern bedarf ebenfalls des schriftlichen Einverständnisses der Rechteinhaber.

**Haftungsausschluss**

Alle Angaben erfolgen ohne Gewähr für Vollständigkeit oder Richtigkeit. Es wird keine Haftung übernommen für Schäden durch die Verwendung von Informationen aus diesem Online-Angebot oder durch das Fehlen von Informationen. Dies gilt auch für Inhalte Dritter, die über dieses Angebot zugänglich sind.

Ein Dienst der *ETH-Bibliothek*
ETH Zürich, Rämistrasse 101, 8092 Zürich, Schweiz, www.library.ethz.ch

**http://www.e-periodica.ch**

## Elektrizitätswirtschaft – Economie électrique


6 **Editorial, Notiert/Noté**

*Electricité de France (EDF)*
13 **L'ouverture du marché français et EDF en Europe**

*Marc Emery, Karl Imhof, Daniel Zimmermann, Hanspeter Asal*
15 **Tägliche Lastflussprognose als Basis zur Behebung von Engpässen im UCTE-Netz**

*Eduard Kiener*
19 **L'électricité au centre de la politique énergétique**

*Dirk Dahlhaus*
25 **Von GSM zum Mobilfunk der vierten Generation**

*Markus Golder, Josef Schmid*
29 **Neue Geschäftsfelder für Energieversorgungsunternehmen dank Powerline Communications**

*Ivar Meyer*
31 **Raccordement au réseau et unbundling: nouvelles dispositions**

*Denis Molho*
33 **Kundenorientierung durch strategische Führungssysteme im Energiebereich**

*Beat Buchmann*
37 **Schalter oder Sensor?**

*Peter Kreier*
39 **Gefahren im Zusammenhang mit Mastanlagen**

*Arturo Romer*
41 **Die Zukunft der Energie**


## Branchen-Magazin – Magazine


46 **Politik und Gesellschaft – Politique et société**
50 **Technik und Wissenschaft – Technique et sciences**
52 **Firmen und Märkte – Entreprises et marchés**
56 **Neuerscheinungen – Nouveautés**
56 **Organisationen – Organisations**
57 **Veranstaltungen – Manifestations**
59 **Veranstaltungskalender – Calendrier des manifestations**
62 **Produkte und Dienstleistungen – Produits et services**


## VSE-Nachrichten – Nouvelles de l'AES


64 **Mitteilungen – Communications**
68 **News aus den Elektrizitätswerken – Nouvelles des entreprises**
74 **Statistik – Statistique**
76 **Elektrizitätsmarktverordnung**
77 **Impressum – Impressum**
78 **Forum – Forum**



Bulletin SEV/VSE 22/2001
Zürich, 26. Oktober 2001
92. Jahrgang

# BULLETIN

des Verbandes Schweizerischer Elektrizitätsunternehmen
de l'Association des entreprises électriques suisses

des Schweizerischen Elektrotechnischen Vereins
de l'Association Suisse des Electriciens

**Redaktionen/Rédactions**
Verantwortlich für diese Nummer/Responsable de ce numéro: Ulrich Müller (VSE), Postfach 6140, 8023 Zürich, Telefon 01 226 51 11, E-Mail: ulrich.mueller@strom.ch
Weitere Angaben im Impressum/
Autres informations voir impressum

**Inserateverwaltung/Annonces**
Bulletin SEV/VSE, Förrlibuckstrasse 10
Postfach, CH-8021 Zürich
Telefon 01 448 86 34, Fax 01 448 89 38
E-Mail jtouzimsky@jean-frey.ch

**Abonnemente/Abonnements**
Schweizerischer Elektrotechnischer Verein
Dienste/Bulletin
Luppmenstrasse 1–3, CH-8320 Fehraltorf
Telefon 01 956 11 21, Fax 01 956 11 22


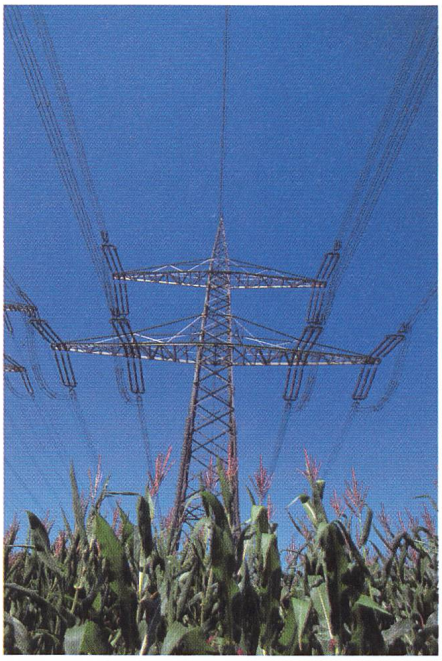

Titelbild: Wachsende Erträge im sich öffnenden Strommarkt? (Bild RWE)

Photo de couverture: Rendements croissants dans un marché de l'électricité qui s'ouvre? (Photo RWE)

Daily
nijet HPT

Urania

power³

**Der Daily mit neuem Unijet HPT Motor.**
**Der leistungsstärkste «City Truck», den es je gab.**

**GRATIS**
**Blaupunkt-Radio im Wert von ca. Fr. 600.–***

Der Daily trumpft mit einer starken Neuigkeit auf: dem **Unijet HPT Motor mit 108 kW (146 PS).** Modernste Common-Rail-Technologie, Ladeluftkühlung und Turbolader mit variabler Turbinengeometrie sorgen für ein überzeugendes Ergebnis: hohe Beschleunigungswerte und Durchzugskraft ohne Turboloch. Entdecken Sie das neue Fahrvergnügen in allen Daily-Modellen ab 3,5 t. Eine Probefahrt mit dem fortschrittlichsten Daily erwartet Sie. Jetzt mit **2 Jahren Vollgarantie!**

*Angebot bis 31. Dezember

www.iveco.com **IVECO**

# Standard in jeder Waschküche.

018/460/5583/01.01-B

**Bargeldlos. Barzahlen. Bicont.** Gebühren- und Münzschaltautomaten Bicont zahlen sich überall aus! Bargeldlos mit Gebührenautomaten Bicont DTS 828/STS 829 und Bicont CKE 818, dem Vorauszahlungssystem für Elektrizitätswerke. Barzahlen mit Münzschaltautomaten Bicont 8 und AEG S2Z1.

Elektron AG, Abt. Niederspannung, 8804 Au ZH, Telefon 01 781 01 11, Fax 01 781 02 02, www.elektron.ch.
Westschweiz: EMERY Energie et Distributions SA, 1080 Les Cullayes, Tél. 021 903 02 20, Fax 021 903 20 03

**ELEKTRON**

50 Jahre Elektron Technik nach Mass

CRÉATEUR D'AUTOMOBILES

RENAULT Trafic

Maximaler Fahrspass vereint mit optimaler Zweckmässigkeit – der neue Trafic ist eine der überzeugendsten Erscheinungen unter den aktuellen Nutzfahrzeugen. Laufruhe, Bodenhaftung, Beschleunigung und Bremseigenschaften, sowie sein umfassendes Sicherheitskonzept erfüllen dabei alle Erwartungen, die man heute an einen modernen PKW haben kann. Doch auch in puncto Wirtschaftlichkeit setzt der Trafic dank reduzierter Wartungs- und Verbrauchskosten neue Massstäbe: 1200 km mit einer Tankfüllung (dCi-Motor), Service nur alle 30 000 km, eine Ladekapazität von bis zu 5,9 m³ und beinah 1,2 Tonnen Nutzlast. Der neue Trafic Kastenwagen ab Fr. 25 900.– (exkl. MWST). Die ab Anfang 2002 erhältliche Kombiversion ab Fr. 29 000.– (exkl. MWST). Leasing ab Fr. 279.–/Monat*. Weitere Infos erhalten Sie unter 0800 84 0800 oder www.renault.ch

DER NEUE TRAFIC:
DIE ERSTE FATA MORGANA AUF SCHWEIZER STRASSEN.

* Beispiel: 48 Monate, 10 000 km/Jahr, exkl. Vollkasko, 20% Anzahlung auf den Nettopreis, Kaution < Fr. 3000.–. Angebot gültig bis zum 31.12.2001.