Objekttyp: **FrontMatter**

Zeitschrift: **Bulletin des Schweizerischen Elektrotechnischen Vereins, des Verbandes Schweizerischer Elektrizitätsunternehmen = Bulletin de l'Association Suisse des Electriciens, de l'Association des Entreprises électriques suisses**

Band (Jahr): **91 (2000)**

Heft 10

PDF erstellt am: **29.05.2024**

Nutzungsbedingungen

Die ETH-Bibliothek ist Anbieterin der digitalisierten Zeitschriften. Sie besitzt keine Urheberrechte an den Inhalten der Zeitschriften. Die Rechte liegen in der Regel bei den Herausgebern.
Die auf der Plattform e-periodica veröffentlichten Dokumente stehen für nicht-kommerzielle Zwecke in Lehre und Forschung sowie für die private Nutzung frei zur Verfügung. Einzelne Dateien oder Ausdrucke aus diesem Angebot können zusammen mit diesen Nutzungsbedingungen und den korrekten Herkunftsbezeichnungen weitergegeben werden.
Das Veröffentlichen von Bildern in Print- und Online-Publikationen ist nur mit vorheriger Genehmigung der Rechteinhaber erlaubt. Die systematische Speicherung von Teilen des elektronischen Angebots auf anderen Servern bedarf ebenfalls des schriftlichen Einverständnisses der Rechteinhaber.

Haftungsausschluss

Alle Angaben erfolgen ohne Gewähr für Vollständigkeit oder Richtigkeit. Es wird keine Haftung übernommen für Schäden durch die Verwendung von Informationen aus diesem Online-Angebot oder durch das Fehlen von Informationen. Dies gilt auch für Inhalte Dritter, die über dieses Angebot zugänglich sind.

Ein Dienst der *ETH-Bibliothek*
ETH Zürich, Rämistrasse 101, 8092 Zürich, Schweiz, www.library.ethz.ch

http://www.e-periodica.ch

BULLETIN

10/2000

des Schweizerischen Elektrotechnischen Vereins
de l'Association Suisse des Electriciens
des Verbandes Schweizerischer Elektrizitätsunternehmen
de l'Association des entreprises électriques suisses

Fr. 12.–

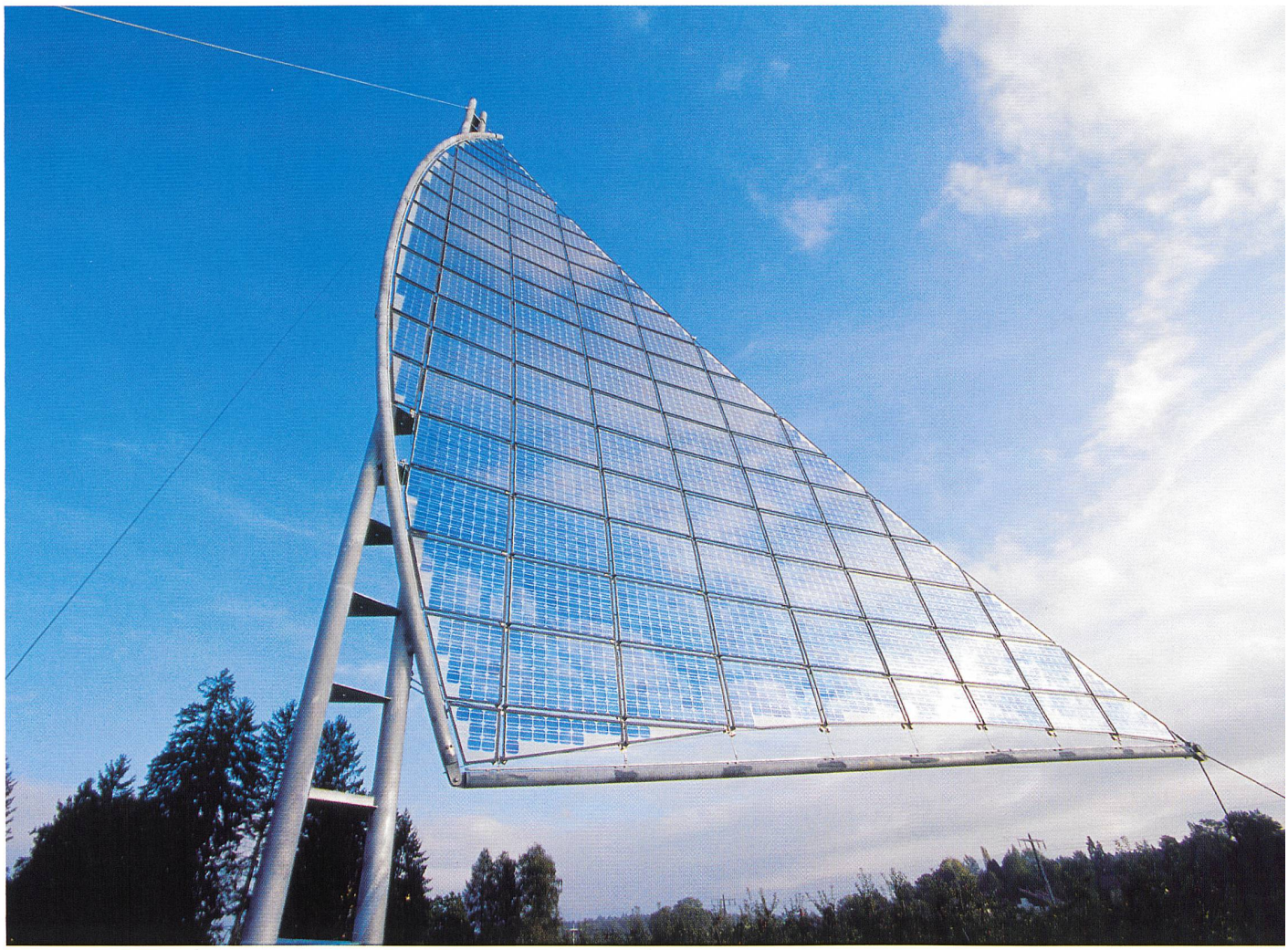

Elektrizitätswirtschaft
Economie électrique

SEV ASE

VSE AES

Erneuerbare Energien
Energies renouvelables
Photovoltaik
Photovoltaïque

SIEMENS

Wo immer elektrische Versorgungsnetze erstellt oder ausgebaut werden, ist es wichtig, einen in allen Disziplinen versierten Partner zu haben.

Die Verfügbarkeit von Elektrizität ist ein wesentlicher Gradmesser unseres Lebensstandards. Elektrizität bedeutet Licht, Wärme, Kraft, Kommunikation, Produktivität und Fortschritt.

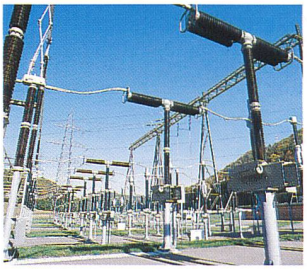

Mit leistungsfähigen, zuverlässigen und umweltverträglichen Komponenten, mit bewährten Systemen und Anlagen bietet Siemens technisch hochstehende, zukunftsorientierte, sichere und wirtschaftliche Systemlösungen. Von der Projektierung über die Montage bis hin zur Inbetriebnahme und zum After-Sales-Service übernimmt Siemens die Koordination und technische Abstimmung und setzt ein weltweit fundiertes Wissen vor Ort ein: technisch perfekt, individuell und wirtschaftlich.

Energie braucht intelligente Lösungen.

Mehr Info?
Siemens Schweiz AG
Energieübertragung und -verteilung
8047 Zürich
Telefon 01 495 59 87
Fax 01 495 32 53
www.siemens.ch/ve

Power to the Point