Objekttyp: **Advertising**

Zeitschrift: **Bulletin des Schweizerischen Elektrotechnischen Vereins, des Verbandes Schweizerischer Elektrizitätsunternehmen = Bulletin de l'Association Suisse des Electriciens, de l'Association des Entreprises électriques suisses**

Band (Jahr): **87 (1996)**

Heft 13-14

PDF erstellt am: **28.05.2024**

Nutzungsbedingungen

Die ETH-Bibliothek ist Anbieterin der digitalisierten Zeitschriften. Sie besitzt keine Urheberrechte an den Inhalten der Zeitschriften. Die Rechte liegen in der Regel bei den Herausgebern.
Die auf der Plattform e-periodica veröffentlichten Dokumente stehen für nicht-kommerzielle Zwecke in Lehre und Forschung sowie für die private Nutzung frei zur Verfügung. Einzelne Dateien oder Ausdrucke aus diesem Angebot können zusammen mit diesen Nutzungsbedingungen und den korrekten Herkunftsbezeichnungen weitergegeben werden.
Das Veröffentlichen von Bildern in Print- und Online-Publikationen ist nur mit vorheriger Genehmigung der Rechteinhaber erlaubt. Die systematische Speicherung von Teilen des elektronischen Angebots auf anderen Servern bedarf ebenfalls des schriftlichen Einverständnisses der Rechteinhaber.

Haftungsausschluss

Alle Angaben erfolgen ohne Gewähr für Vollständigkeit oder Richtigkeit. Es wird keine Haftung übernommen für Schäden durch die Verwendung von Informationen aus diesem Online-Angebot oder durch das Fehlen von Informationen. Dies gilt auch für Inhalte Dritter, die über dieses Angebot zugänglich sind.

Ein Dienst der *ETH-Bibliothek*
ETH Zürich, Rämistrasse 101, 8092 Zürich, Schweiz, www.library.ethz.ch

http://www.e-periodica.ch

TRAINS DE MONTAGNE
BERG BAHNEN

Un calendrier pas comme les autres! Douze panoramas où le rail se marie à la nature. Avec, en plus, une double page d'informations sur ces trains.

Dies ist kein gewöhnlicher Kalender! In zwölf Panoramas vereint sich die Bahn mit der Natur. Eine Doppelseite vermittelt ausserdem Informationen zu den entsprechenden Bahnlinien.

Ephéméride aéré pour vos notes personnelles, rendez-vous, etc.

Genügend Raum für persönliche Notizen, Termin, usw.

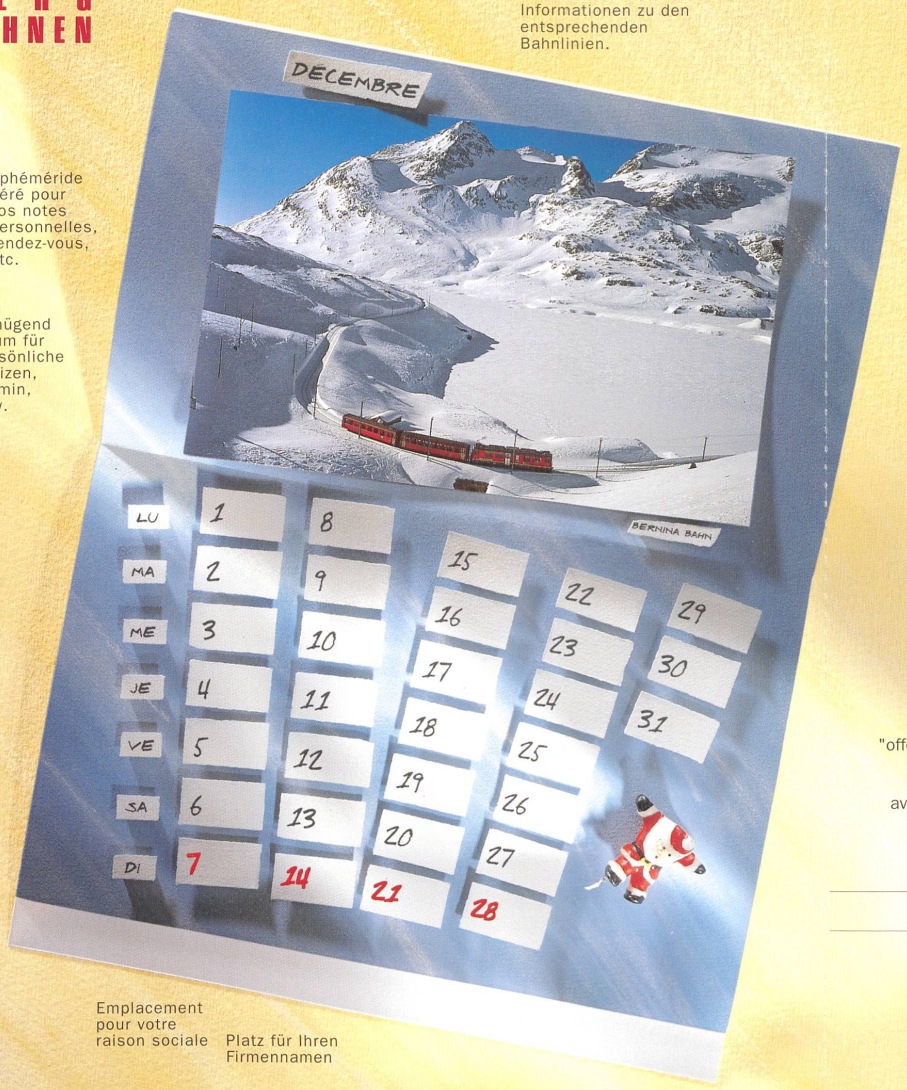

Emplacement pour votre raison sociale

Platz für Ihren Firmennamen

Le nouveau calendrier 1997 Trains de montagne

Tout en couleur,
13 doubles pages
avec couverture
Format 325 x 230 mm

Der neue Kalender 1997 Bergbahnen

ganz in Farbe,
13 Doppelseiten
mit Umschlag
Format 325 x 230 mm

Prix jusqu'à 1000 ex.	Fr. 6.40	Preis bis zu 1000 Ex.
dès 1001 ex.	Fr. 6.20	ab 1001 Ex.
plus de 4000 ex.	Fr. 6.10	über 4000 Ex.
Impression de votre raison sociale jusqu'à 1000 ex.		Aufdruck Ihres Firmennamens bis 1000 Ex.
1 couleur	Fr. 450.-	einfarbig
2 couleurs	Fr. 695.-	zweifarbig
par 1000 ex. en plus		je 1000 zusätzliche Ex.
1 couleur	Fr. 69.-	einfarbig
2 couleurs	Fr. 91.-	zweifarbig
Enveloppe cartonnée le cent	Fr. 58.-	kartonierter Umschlag je Hundert
Frais de livraison non compris		zuzüglich Lieferkosten

Nous commandons

calendrier(s) 1997 en français ☐ ☐

édition neutre "offert par votre entreprise d'électricité" ☐

avec notre raison sociale (film ou texte annexé à cette commande) ☐

Date

Signature

Wir bestellen

Ex. Kalender 1997 Deutsche Ausgabe

neutral "Das Elektrizitätswerk - Ihr Partner"

mit unserem Firmenlogo (Film oder Papier-Repro bitte mitliefern)

Datum

Unterschrift

Edition
OFEL - Electricité Romande
Case postale 691
1000 Lausanne 9
tél. 021-312 90 90
fax 021-320 10 19

TRAINS DE MONTAGNE

Der neue Kalender 1997 ✳ Le nouveau calendrier 1997

BERG BAHNEN

à affranchir s.v.p.
bitte frankieren

A retourner avant le
31 août 1996
Zurücksenden bis zum
31. August 1996

Entreprise
Firma _____

Personne responsable
Zuständige Person _____

Tél.
Tel. _____

Rue
Strasse _____

NPA/Ville
PLZ/Ort _____

OFEL - Electricité Romande

Rue du Maupas 2

Case postale 691

1000 Lausanne 9

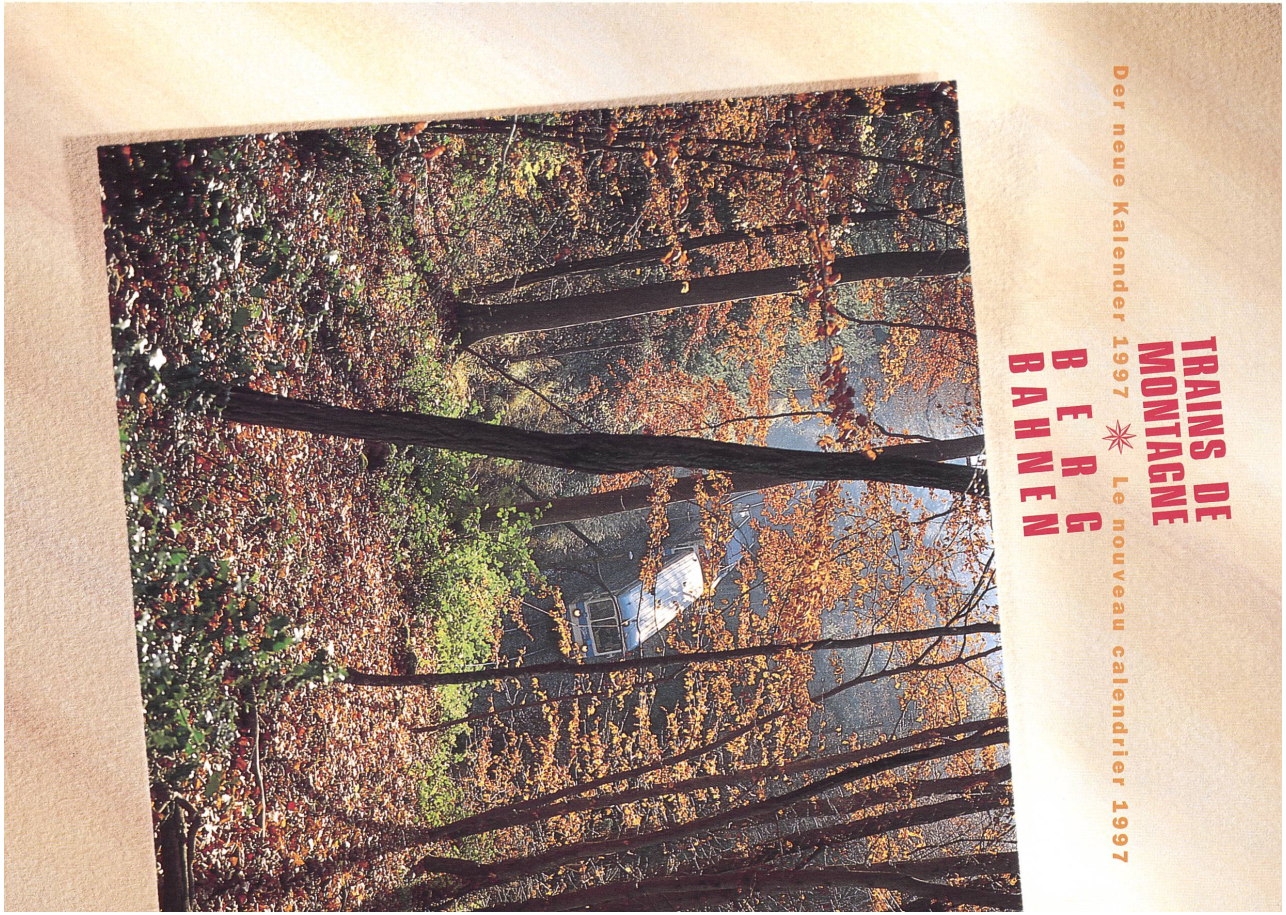

Die beste Wahl innovativer Technologie

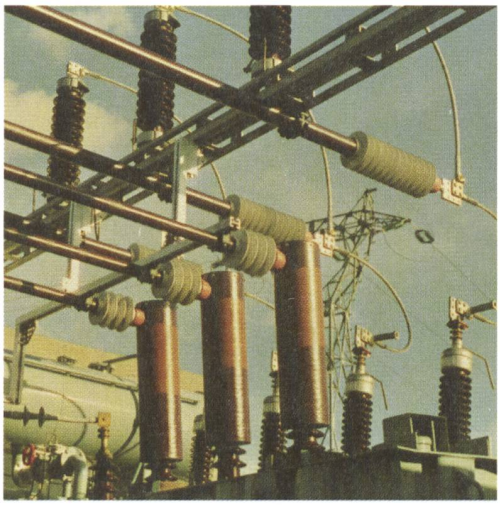

DURESCA® Stromschienen, Typ DGI 72.5 kV / 24 kV / 1250 A

Seit ihrer Gründung 1914 hat sich MGC zu einem führenden Hersteller von Leistungstransformatoren, Messwandlern sowie isolierten Stromschienensystemen etabliert. Vertreten in über 20 Ländern bietet MGC weltweit hochentwickelte, kundenspezifische Lösungen an. Profitieren Sie von unserem Know-how, unserer Qualität und Flexibilität. Auf Ihre Kontaktaufnahme freut sich:

MGC MOSER-GLASER

MGC Moser-Glaser & Co. AG
Energie- und Plasmatechnik
Hofackerstrasse 24
CH - 4132 Muttenz / Schweiz

Telefon 061 / 467 61 11
Telefax 061 / 467 63 11

IBV H. Jandl

Ing.-Büro und Versicherungsberatung

Elektrizitätswerke, Kraftwerke

Dienstleistungen für Ihr Unternehmen

- **Versicherungsberatung**
  Damit Sie Ihre passende Versicherung haben
- **Schadenbearbeitung**
  Damit Sie weniger Arbeit haben
- **Vermittlung von Dienstleistungen**
  Warum das Rad neu erfinden?
- **Handel mit techn. Produkten**
  Darf es auch mal etwas Gebrauchtes sein?

IBV H. Jandl
Ing.-Büro und Versicherungsberatung
Gerbergasse 5, 8001 Zürich
Tel. 01/210 33 22/23, Natel 077/77 44 35
Fax 01/210 33 25

Ingenieurbüro H. Mayrhofer

NEUTRAL UNABHÄNGIG KOMPETENT

IHR PARTNER FÜR DIE BERATUNG UND EINFÜHRUNG IN DAS NETZINFORMATIONSSYSTEM

IHR PARTNER ALS BETREIBER EINES NETZINFORMATIONSSYSTEMS

• • • • Rufen Sie uns an • • • •

H. Mayrhofer
Elektroingenieurbüro
Fabrikweg 93
5033 **Buchs**
Tel. 062/834 80 20
Fax 062/834 80 29

Niederlassung:
4710 **Balsthal**
Tel. 062/391 17 57

Und plötzlich ist die Lösung zum Greifen nah - im Gespräch mit Landis & Gyr

Wenn es um das Messen, Steuern und Bewirtschaften von Energien geht, sind nur die besten und wirtschaftlichsten Lösungen gut genug.

Als kompetenter, innovativer Partner der Energiewirtschaft teilen wir mit Ihnen unser Wissen und unsere Erfahrungen in den Bereichen Energiemanagement, Gebäudeleittechnik und Telekommunikation - um gemeinsam erfolgreich zu sein.

Landis & Gyr
(Schweiz) AG
Gubelstrasse 22
CH-6301 Zug
Tel. 041 - 724 11 24
Fax 041 - 724 54 00

seit 1896

LANDIS & GYR

Konzept: Moning AG, Thalwil / Foto: H. R. Bramaz

Netzwerktechnik…

… das richtige Material und
die kompetente Beratung von …

386

OTTO FISCHER AG

Elektrotechnische Artikel en gros, Aargauerstrasse 2, Postfach, 8010 Zürich
Telefon 01/276 76 76, Romandie 01/276 76 75, Ticino 01/276 76 77
Telefax 01/276 76 86, Romandie 01/276 77 63, Ticino 01/276 77 95

Wer vernetzt denkt, plant Versorgungs- und Entsorgungsnetze mit ARGIS*NIS von Unisys.

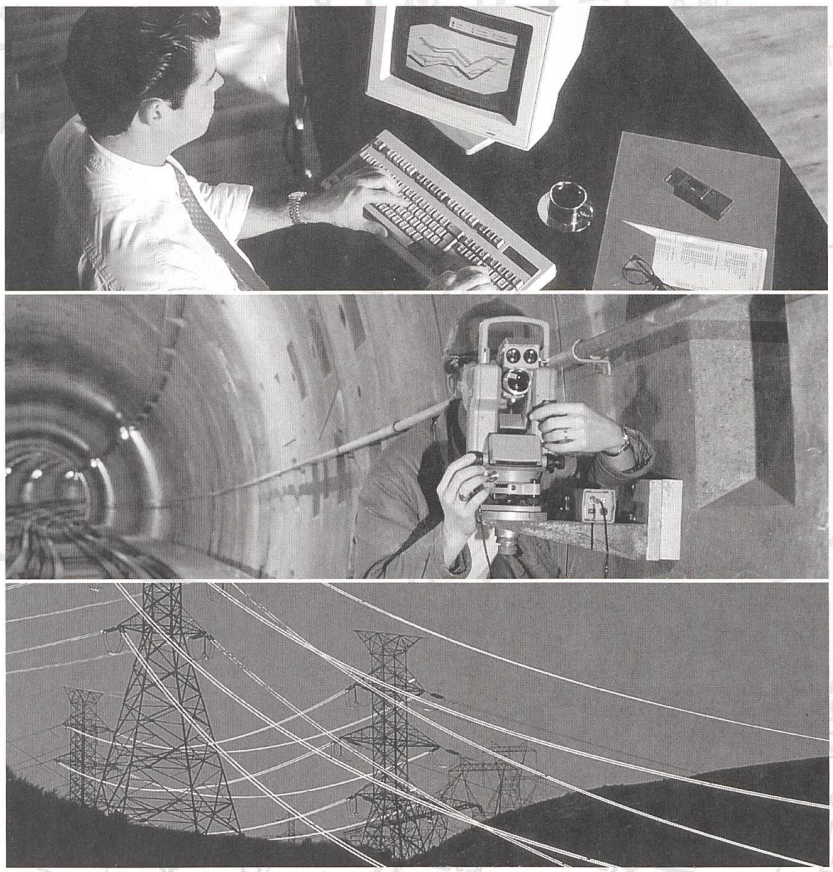

Gemeindebetriebe und Unternehmen der Energieversorgung stehen immer stärker im Spannungsfeld zwischen steigenden Anforderungen und zunehmendem Kostendruck. Verwaltung, Nachführung und Auswertung der umfangreichen Bestände an Leitungsdokumentationen verlangen heute modernste Informationstechnologien.

Mit ARGIS*NIS hat Unisys ein effizientes Netz-Informations-System speziell für Schweizer Bedürfnisse geschaffen.

ARGIS*NIS entspricht den Darstellungsvorschriften der AV93 und der SIA-Empfehlung 405, übernimmt Daten aus dem Kataster-Informations-System ARGIS*KISS, via AVS oder weiteren Schnittstellen. ARGIS*NIS basiert auf offenen Standards und ist deshalb ganz besonders benutzerfreundlich. Und die Einbindung in umfassende GIS-Konzepte ermöglicht, das gemeinsame Nutzungspotential der Daten entscheidend zu vergrössern. Delegieren Sie jetzt Ihr Versorgungsproblem an Unisys: Wir übernehmen gerne die Entsorgung.

ARGIS*NIS – Netz-Informations-System

Analysen:
- Werkmodule:
  Strom, Gas, Wasser, Abwasser, Kabel-TV/-Radio, weitere Module

Datenverwaltung:
- Medienspezifische Strukturen:
  Strom, Gas, Wasser, Abwasser, Kabel-TV/-Radio, weitere Module

UNISYS

The Information Management Company

Unisys (Schweiz) AG, Zürcherstrasse 59 – 61, CH-8800 Thalwil
Telefon 01/723 33 33, Fax 01/720 37 37
Niederlassungen in Basel, Bern, Lausanne

Die beste Versicherung gegen Stromausfall:

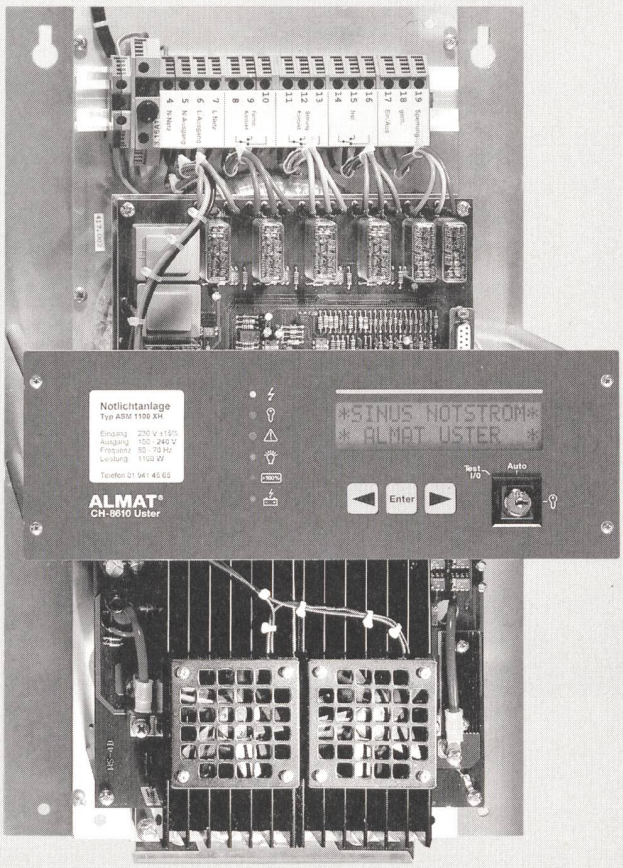

ALMAT Notstromgerät

Elektronik-Modul Typ ASM
Voll-Prozessor gesteuert
Masse: Breite 285 mm, Höhe 455 mm, Tiefe 215 mm
für Notbeleuchtungen, Sprinkler-Pumpen, Rauchklappen, Tür- und Torantriebe usw.

ALMAT Notlicht + Notstrom

Bahnstrasse 1
CH-8610 Uster
Tel. 01/941 45 65
Fax 01/940 47 84

KAISER KABEL – Kompetenz und Qualität
Compétence et qualité

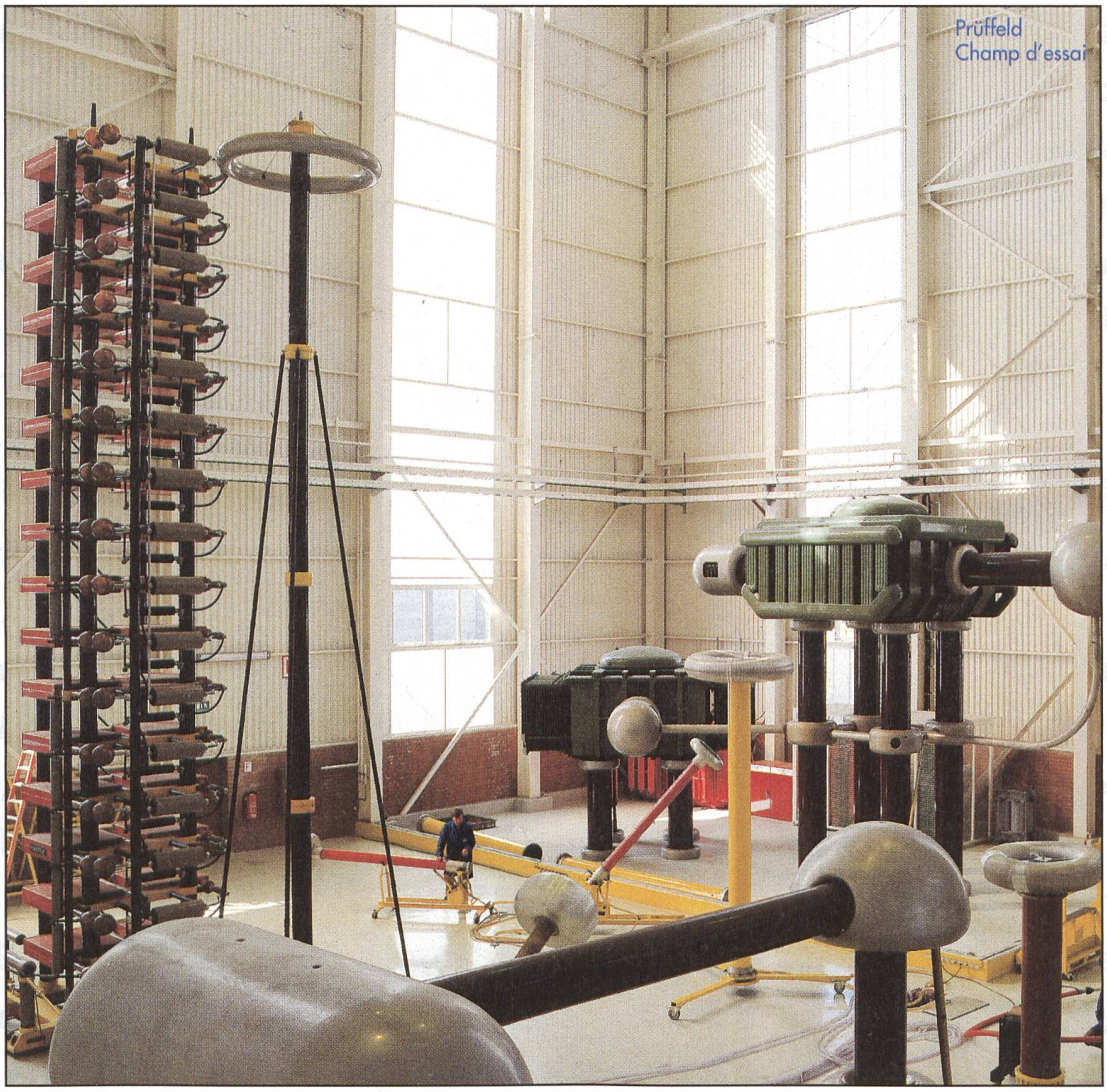
Prüffeld
Champ d'essai

KAISER KABEL hat in den vergangenen 10 Jahren 1333 km Hochspannungskabel hergestellt und in mehr als 20 Ländern montiert und in Betrieb genommen.

Lieferprogramm:

- Aluminiumdrähte
- Freileitungsseile
- Kunststoffkabel für Niederspannung
  Mittelspannung
  Hochspannung

Au cours des dix dernières années, **KAISER KABEL** a produit et installé en plus de 20 pays 1333 km de câbles haute tension.

Gammes de produits:

- Fils en aluminium
- Câbles pour lignes électriques aériennes
- Câbles à isolation plastique pour basse tension
  moyenne tension
  haute tension

KAISER KABEL GmbH · Gradestraße 100 · D-12347 Berlin · Tel.: 49-30-600090 · Fax 49-30-6066085

KAISER KABEL

PFIFFNER

Kabelstromwandler
für isolierte Kabel

Ihr Vorteil, unsere Verpflichtung:

- beste Schweizer Qualität
- einfache Montage
- kompakte Bauweise
- kompetente Beratung
- spezifische Lösungen

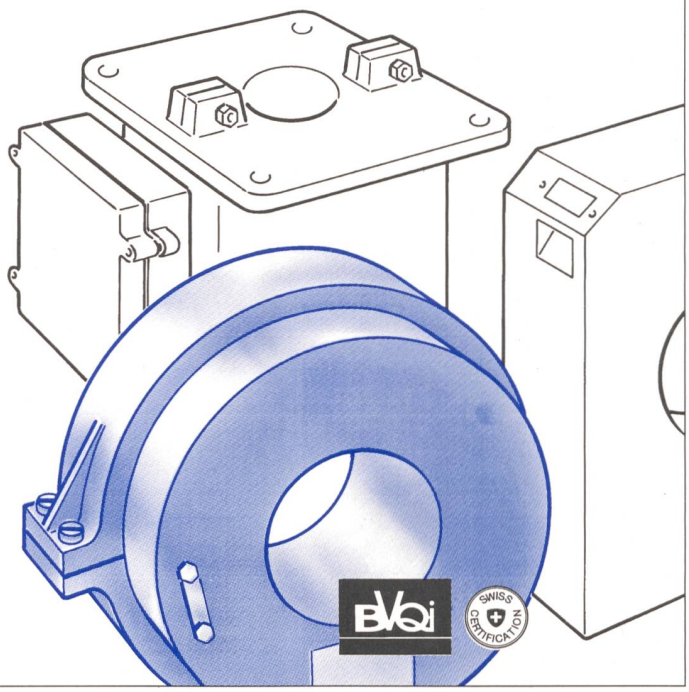

PFIFFNER Messwandler AG
5042HIRSCHTHAL/SWITZERLAND
TEL ..41 62 739 28 28 FAX ..41 62 739 28 10

SUISSE ROMANDE: SOTERO SA
1114 Colombier, Tel. ..41 21 869 81 81

Übergänge überzeugend im Griff.

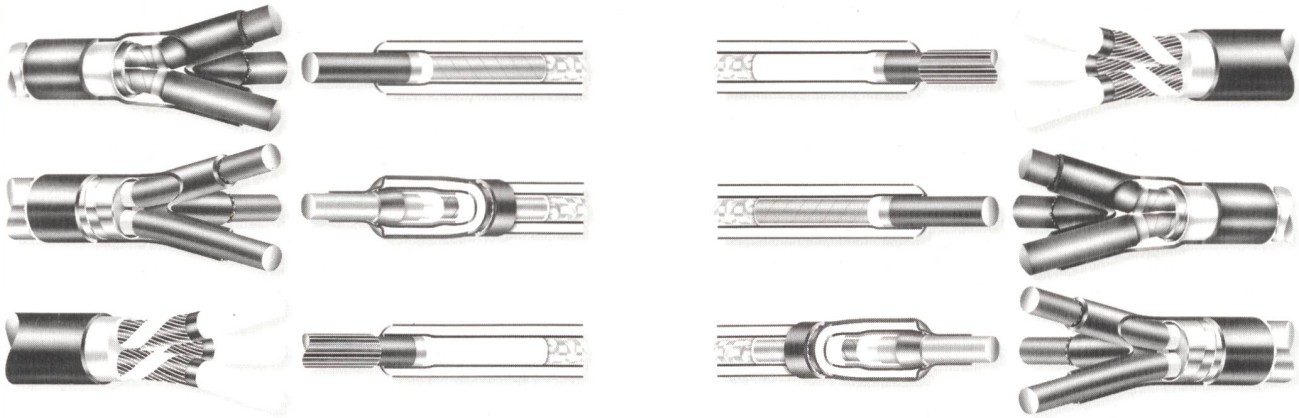

Überall dort, wo papier- und kunststoffisolierte Kabel aufeinandertreffen, schafft Raychem verlässliche Übergänge. Mit nur einer Garnitur werden sowohl mehrere Querschnittsbereiche als auch unterschiedliche Kabelquerschnitte innerhalb einer Muffe abgedeckt. Große Flexibilität, einfache Installation, hohe Zuverlässigkeit und Wirtschaftlichkeit sowie langjährige Erfahrung – entscheidende Argumente, durch die **Raychem Übergangsmuffen überzeugen.**

Raychem AG
Oberneuhofstrasse 8
6341 Baar
Telefon 041/768 65 00
Telefax 041/768 65 01

Energie, wo man sie braucht.

Erfolgreiche Produkte unter neuem Namen.

50 Jahre Erfahrung / years experience

Dieses Jahr feiern wir 50 Jahre Rundsteuerung.

Dieser langen Erfahrung in über 40 Ländern fühlen wir uns verpflichtet. Unter dem Namen unseres finnischen Mutterhauses werden wir auch in Zukunft Qualitätsstandards im Energie-Management setzen. Deshalb lautet unser Leitsatz heute:

«Weltweit tätig – swiss made auch in Zukunft!»

Statische Elektrizitätszähler sind in Zukunft auch in der Schweiz ein Erfolgsfaktor. Als Pionier auf diesem Gebiet hat sich Enermet schon lange europaweit einen Namen geschaffen. In unserem Produkte-Sortiment für die Messung, Steuerung und Regelung von elektrischer Energie bieten wir unseren Kunden zudem eine umfassende Beratung im systemorientierten Anlagebau, die keine individuellen Wünsche offen lässt.

Lassen Sie sich von unseren Produkten, unserer Beratung und dem leistungsstarken Service rund um die Uhr überzeugen.

«Wir sind immer in Ihrer Nähe.»

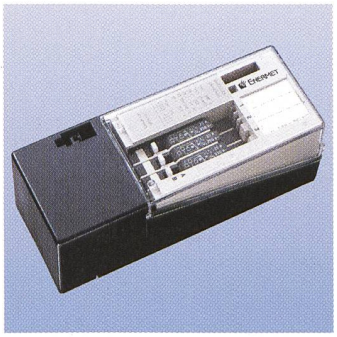

ENERMET

ENERMET AG ■ UNDERMÜLISTRASSE 28 ■ CH-8320 FEHRALTORF
TELEFON 01/954 81 11 ■ FAX 01/954 82 01

Die gebändigte Kraft

Die Energie zu beherrschen, ist ein uralter Traum der Menschheit. Wir sind in der Lage, diese überirdische Kraft zu bändigen und sie Ihnen sicher und rasch zur Verfügung zu stellen - wo immer Sie diese benötigen. Darin besteht unsere Aufgabe und unsere Leidenschaft.

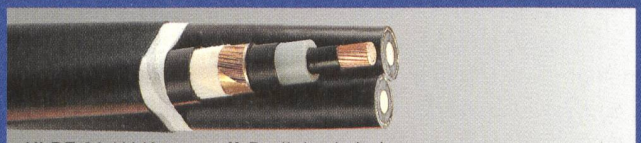

XLPE 20 kV Kunststoff-Dreileiterkabel

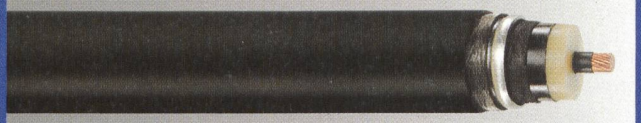

XLPE 400 kV Kunststoffkabel

CORTAILLOD COSSONAY CABLE

Cortaillod Cossonay Cable SA, CH-2016 Cortaillod, Schweiz
Tel. 038 43 55 55 Fax 038 43 54 43