Objekttyp: **TableOfContent**

Zeitschrift: **Bulletin des Schweizerischen Elektrotechnischen Vereins, des Verbandes Schweizerischer Elektrizitätsunternehmen = Bulletin de l'Association Suisse des Electriciens, de l'Association des Entreprises électriques suisses**

Band (Jahr): **85 (1994)**

Heft 21

PDF erstellt am: **28.05.2024**

Nutzungsbedingungen

Die ETH-Bibliothek ist Anbieterin der digitalisierten Zeitschriften. Sie besitzt keine Urheberrechte an den Inhalten der Zeitschriften. Die Rechte liegen in der Regel bei den Herausgebern.
Die auf der Plattform e-periodica veröffentlichten Dokumente stehen für nicht-kommerzielle Zwecke in Lehre und Forschung sowie für die private Nutzung frei zur Verfügung. Einzelne Dateien oder Ausdrucke aus diesem Angebot können zusammen mit diesen Nutzungsbedingungen und den korrekten Herkunftsbezeichnungen weitergegeben werden.
Das Veröffentlichen von Bildern in Print- und Online-Publikationen ist nur mit vorheriger Genehmigung der Rechteinhaber erlaubt. Die systematische Speicherung von Teilen des elektronischen Angebots auf anderen Servern bedarf ebenfalls des schriftlichen Einverständnisses der Rechteinhaber.

Haftungsausschluss

Alle Angaben erfolgen ohne Gewähr für Vollständigkeit oder Richtigkeit. Es wird keine Haftung übernommen für Schäden durch die Verwendung von Informationen aus diesem Online-Angebot oder durch das Fehlen von Informationen. Dies gilt auch für Inhalte Dritter, die über dieses Angebot zugänglich sind.

Ein Dienst der *ETH-Bibliothek*
ETH Zürich, Rämistrasse 101, 8092 Zürich, Schweiz, www.library.ethz.ch

http://www.e-periodica.ch

Informations- und Energietechnik
Techniques de l'information et de l'énergie

6 **Editorial, Notiert/Noté**

11 **Megatrends der Telekommunikation – Chancen für Gross- und Kleinunternehmen**
Peter Leuthold

19 **Die leise Revolution der sehenden Chips CCD-Bildsensoren**
Albert J. P. Theuwissen

27 **Das Schwerpunktprogramm Lesit 3. Teil: Mikrosensorik und Telekommunikation**
F.-P. Steiner, H. Baltes, J. Kemper, P. Leuthold, W. Blumer, G. Klaus, H. Baggenstoss, W. Patrick, W. Bächtold, Z. Sitar, P. Günter

Branchen-Magazin – Magazine

39	Märkte und Firmen	Marchés et entreprises
40	Technik und Wissenschaft	Technique et sciences
43	Politik und Gesellschaft	Politique et société
43	Veranstaltungen	Manifestations
44	Buchbesprechungen	Critique des livres
44	Neue Produkte	Produits nouveaux
48	Veranstaltungskalender	Calendrier des manifestations

Generalversammlung des SEV, 1./2. September in Arbon
Assemblée générale de l'ASE du 2 et 3 septembre à Arbon

51 **Ansprache des Präsidenten und Berichte**
Allocution du président et rapports

56 **Protokoll der 110. (ordentlichen) Generalversammlung des SEV**
Procès-verbal de la 110e Assemblée générale (ordinaire) de l'ASE

SEV-Nachrichten – Nouvelles de l'ASE

63 **Mitteilungen – Communications**
Neue Mitglieder des SEV / Nouveaux membres de l'ASE

65 **Fachgesellschaften – Sociétés spécialisées**
Jubiläumsveranstaltung 10 Jahre ITG / Sten 94 – Personal Communications Services
ETG: Journée d'information / Journée de la Recherche

67 **Normung – Normalisation**

73 **Internationale Organisationen – Organisations internationales**
Generalversammlung der IEC in Nizza

77 **Impressum**

78 **Forum**

Bulletin SEV/VSE 21/1994
Zürich, 21. Oktober 1994
85. Jahrgang

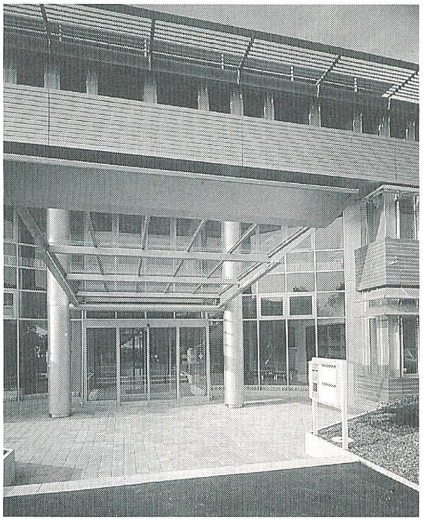

Anfang Juni hat der SEV sein neues Büro- und Laborgebäude an der Luppmenstrasse in Fehraltorf bezogen. Der neue SEV-Hauptsitz mit der schönen Alu-Fassade, der funktionell gegliederten Bauweise und den hochmodernen Infrastrukturanlagen zeigt sich den Anforderungen eines modernen Dienstleistungsbetriebes vollauf gewachsen.

Début juin, l'ASE s'est installée dans son nouvel immeuble de bureaux et de laboratoires à la Luppmenstrasse à Fehraltorf. Le nouveau siège social de l'ASE, avec sa belle façade en aluminium, sa construction structurée et fonctionnelle et ses installations d'infrastructure ultra-modernes, se montre pleinement à la hauteur des exigences imposées à un prestataire moderne.

(Titelbild/Photo de couverture: Balmer AG)

BULLETIN

des Schweizerischen Elektrotechnischen Vereins
de l'Association Suisse des Electriciens

des Verbandes Schweizerischer Elektrizitätswerke
de l'Union des centrales suisses d'électricité

Inserateverwaltung:
Edenstrasse 20
Postfach 229
CH-8021 Zürich
Telefon 01 207 86 34
Telefax 01 207 89 38

Abonnemente:
Schweizerischer Elektrotechnischer Verein
Zentrale Dienste/Bulletin
Luppmenstrasse 1, CH-8320 Fehraltorf
Telefon 01 956 11 11

Redaktionen: siehe Impressum

UVRIER VS

Kehricht-
verbrennungs-
Anlage

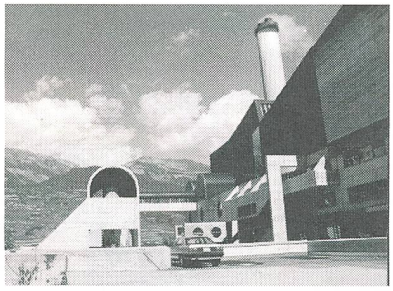

MIT ENERGIE-RÜCKGEWINNUNG

Turbine mit
Generator
5'650 kVA

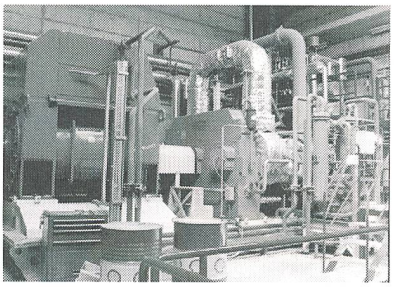

PFIFFNER SCHUTZSYSTEME

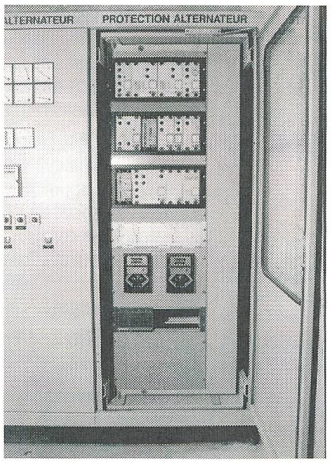

- Generator und
- Netzeinspeisung

PFIFFNER SCHUTZTECHNIK FÜR

- Mittelspannungs- und Industrienetze
- Generatoren
- Transformatoren
- Motoren

Ihr kompetenter Partner ...

PFIFFNER

Emil Pfiffner & Co. AG
5042 Hirschthal
Tel. 064 80 11 80 Fax 064 81 12 52

Suisse Romande, **Sotero SA**
1114 Colombier Tel. 021 869 81 81

CMC

Les prises et fiches résistent

Les prises industrielles sont des connecteurs fiables conçus pour résister à l'humidité, au froid et aux sollicitations mécaniques.

Nouveau: connecteurs selon CEI 309, 16...125 A, 20... 690 V

Documentation
Veuillez me faire parvenir votre documentation relative aux connecteurs CEE

Nom
Entreprise
Adresse

A envoyer à:
CMC Carl Maier + Cie SA
8201 Schaffhouse

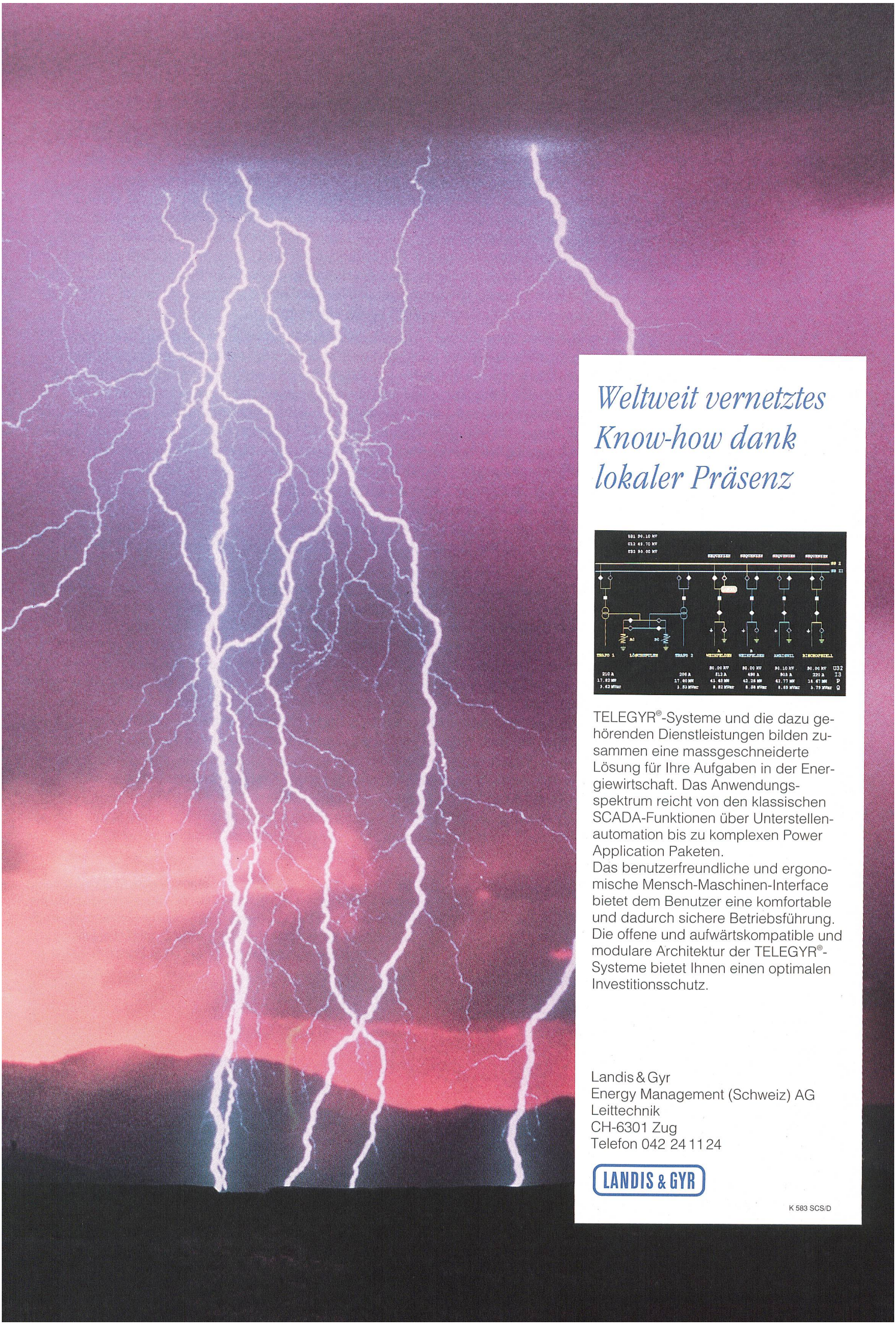

Weltweit vernetztes Know-how dank lokaler Präsenz

TELEGYR®-Systeme und die dazu gehörenden Dienstleistungen bilden zusammen eine massgeschneiderte Lösung für Ihre Aufgaben in der Energiewirtschaft. Das Anwendungsspektrum reicht von den klassischen SCADA-Funktionen über Unterstellenautomation bis zu komplexen Power Application Paketen.
Das benutzerfreundliche und ergonomische Mensch-Maschinen-Interface bietet dem Benutzer eine komfortable und dadurch sichere Betriebsführung. Die offene und aufwärtskompatible und modulare Architektur der TELEGYR®-Systeme bietet Ihnen einen optimalen Investitionsschutz.

Landis & Gyr
Energy Management (Schweiz) AG
Leittechnik
CH-6301 Zug
Telefon 042 24 11 24

LANDIS & GYR

K 583 SCS/D