Veranstaltungskalender = Calendrier des manifestations

Objekttyp: **Group**

Zeitschrift: **Bulletin des Schweizerischen Elektrotechnischen Vereins, des Verbandes Schweizerischer Elektrizitätsunternehmen = Bulletin de l'Association Suisse des Electriciens, de l'Association des Entreprises électriques suisses**

Band (Jahr): **85 (1994)**

Heft 17

PDF erstellt am: **28.05.2024**

Nutzungsbedingungen

Die ETH-Bibliothek ist Anbieterin der digitalisierten Zeitschriften. Sie besitzt keine Urheberrechte an den Inhalten der Zeitschriften. Die Rechte liegen in der Regel bei den Herausgebern.
Die auf der Plattform e-periodica veröffentlichten Dokumente stehen für nicht-kommerzielle Zwecke in Lehre und Forschung sowie für die private Nutzung frei zur Verfügung. Einzelne Dateien oder Ausdrucke aus diesem Angebot können zusammen mit diesen Nutzungsbedingungen und den korrekten Herkunftsbezeichnungen weitergegeben werden.
Das Veröffentlichen von Bildern in Print- und Online-Publikationen ist nur mit vorheriger Genehmigung der Rechteinhaber erlaubt. Die systematische Speicherung von Teilen des elektronischen Angebots auf anderen Servern bedarf ebenfalls des schriftlichen Einverständnisses der Rechteinhaber.

Haftungsausschluss

Alle Angaben erfolgen ohne Gewähr für Vollständigkeit oder Richtigkeit. Es wird keine Haftung übernommen für Schäden durch die Verwendung von Informationen aus diesem Online-Angebot oder durch das Fehlen von Informationen. Dies gilt auch für Inhalte Dritter, die über dieses Angebot zugänglich sind.

Ein Dienst der *ETH-Bibliothek*
ETH Zürich, Rämistrasse 101, 8092 Zürich, Schweiz, www.library.ethz.ch

http://www.e-periodica.ch

Veranstaltungskalender
Calendrier des manifestations

Veranstaltungen SEV / VSE

Datum/Ort – Date/Lieu	Thema – Sujet	Organisation/Information
SEV		
1./2.9. Arbon	**Generalversammlung des SEV und VSE Assemblées générales de l'ASE et l'UCS**	SEV, Postfach, 8320 Fehraltorf, Tel. 01 956 11 11 VSE, Postfach, 8023 Zürich, Tel. 01 211 51 91
20./21./22.9. Fehraltorf	**NIV-Mess-Seminare 1994 (eintägig)**	SEV/ESTI, 8320 Fehraltorf, Tel. 01 956 12 12
5./6.10. Fehraltorf 25./26.10. Fehraltorf 16./17.11. Basel 7./8.12. Chur 11./12.1.95 Bern 1./2.2.95 Luzern 22./23.2.95 Fehraltorf 15./16.3.95 Fehraltorf	**Universelle Kommunikationsverkabelung Der Kurs zum SEV/SIA-Handbuch für Kommunikationsverkabelung**	SEV, Luppmenstrasse 1, 8320 Fehraltorf, Telefon 01 956 11 01, Fax 956 11 22
9.11. Montreux	**Aspects techniques et juridiques de la CEM dans le marché européen à partir de 1996: Directives pour les matériels électriques**	SEV/IB
10.11. Zürich	**Technische und rechtliche Aspekte der EMV im Euromarkt 1996: Richtlinien für Elektroprodukte**	SEV/IB
16.11. Lugano	**Giornata d'informazione per i responsabili e incaricati dell'esercizio di impianti elettrici**	ASE/IFICF
24.1.95 Zürich	**Die neuen Niederspannungs-Installationsnormen (NIN)**	SEV/ESTI
1.3.95 Zürich	**Informationstagung für Betriebselektriker**	SEV/ESTI
16.3.95 Zürich	**Informationstagung für Betriebselektriker**	SEV/ESTI
30.3.95 Montreux	**Journée d'information pour électriciens d'exploitation**	ASE/IFICF
9.5.95 Montreux	**Normes installations basse tension (NIBT)**	ASE/IFICF
Informationstechnische Gesellschaft des SEV (ITG)		
8.9. Bern	**41. Sten: Personal Communication Services (PCS) – Neue drahtlose Dienste im Spannungsfeld zwischen Technik, Wirtschaft und Gesellschaft**	Sekretariat ITG
21.9. Kloten	**ITG Herbsttagung: Neue Anwendungen und Erfahrungen in der Mikrosystemtechnik**	Sekretariat ITG
25.10. Kloten	**EKON-Fachgruppentagung: Bewegte verschleissbeanspruchte Kontaktsysteme und stromführende Lager (Gleitkontakte I)**	Sekretariat ITG
4.11. Zürich/Genf	**Jubiläumsveranstaltung 10 Jahre ITG: Perspektiven der technischen Informatik für das Jahr 2000**	Sekretariat ITG
25.1.95 Kloten	**EKON-Fachgruppentagung: Potentiometer und andere Schleifkontaktsysteme (Gleitkontakte II)**	Sekretariat ITG
Energietechnische Gesellschaft des SEV (ETG)		
15.9. Villmergen	**ETG-Sponsortagung mit Stationenbau AG Trafostationenbau heute und morgen**	Sekretariat ETG
27.10. Zürich	**Informationstagung: Qualität in der elektrischen Energieübertragung und -verteilung: vom Komponentenlieferanten bis zum Stromkonsumenten**	Sekretariat ETG
15.11. Lausanne	**Journée d'information: Journée de la recherche**	Electricité Romande/ETG
30.11. Lausanne	**Journée d'information: Turbine à Gaz (TAG) – Environnement économique et écologique. Installation de la ville de Lausanne**	Sekretariat ETG

19.1.95 Zürich	**Informationstagung: Neue Technologien der Zukunft**	Sekretariat ETG
2./3.3.95 Genf	**ETG/SEE-Informationstagung: Electrical Power Technology in European Physics Research**	Sekretariat ETG
11.5.95 Luzern	**ETG-Informationstagung: Zähler im Dienste des Stromkunden**	Sekretariat ETG
20./21.6.95 Zürich	**ETG-Kabeltagung**	Sekretariat ETG

VSE

1./2.9. Arbon	**Generalversammlung des SEV und VSE Assemblées générales de l'ASE et l'UCS**	SEV, Postfach, 8320 Fehraltorf, Tel. 01 956 11 11 VSE, Postfach, 8023 Zürich, Tel. 01 211 51 91
13.9. Interlaken	**Elektrofahrzeuge für EW's, kommunale, gewerbliche und industrielle Anwendungen**	VSE, Anmeldung: ACS-Zentralverwaltung, Wasserwerkgasse 39, 3000 Bern 13, Tel. 031 311 77 22
21.9. Zürich	**FKH-/VSE-Fachtagung: Niederfrequente elektromagnetische Felder – Diskussion des neuen BUWAL-Berichts**	VSE, Postfach 6140, 8023 Zürich, Tel. 01 211 51 91 (G. Rais)
19.5.95 Aarau	**Jubiläumsfeier 100 Jahre VSE Festivités officielles pour les 100 ans de l'UCS**	VSE/UCS
17.6.95 Lugano	**Jubilarenfeier Fête des jubilaires**	VSE/UCS

Schweiz / Suisse

• Neueinträge

Datum/Ort – Date/Lieu	Thema – Sujet	Organisation/Information
31.8.–5.9. Zürich	**Fera – internationale Fernseh-, Radio- und HiFi-Ausstellung**	Fera-Sekretariat, 8050 Zürich, Tel. 01 311 25 50, Fax 01 311 81 26
5.–9.9. Lausanne	**PerAc'94 From Perception to Action**	Sekretariat PerAc'94, 1015 Lausanne, Fax 021 693 5263
6.–10.9. Basel	**Orbit '94 – internationale Fachmesse für Informatik, Kommunikation und Organisation**	Messe Basel, Messeplatz 1, 4021 Basel, Tel. 061 686 20 20, Fax 061 686 21 94
12.9. Interlaken	**Neue Techniken für Elektrofahrzeuge**	ACS-Zentralverwaltung, Wasserwerkgasse 39, 3000 Bern 13, Tel. 031 311 77 22
14.–25.9. Lausanne	**Comptoir Suisse**	Palais de Beaulieu, 1000 Lausanne 22, Tel. 021 643 21 11, Fax 021 643 37 11
16.9. Neuchâtel	**PKE-Delegiertenversammlung**	PKE, Geschäftsstelle, Freigutstrasse 16, 8027 Zürich, Tel. 01 202 06 56
16.9. Brugg	**Schweizerische Fachtagung 94 für Elektrokontrolleure**	VSEK, Postfach 151, 4107 Ettingen
27.–30.9. Basel	**Swiss Automation Week '94**	Swiss automation week, Postfach, 4021 Basel, Tel. 061 686 20 20, Fax 061 686 21 89
3.–7.10. Luzern	**First European Solid Oxide Fuel Cell Forum Conference with Exhibition**	Sekretariat: Postfach 1929, 5401 Baden, Tel. 056 226 607, Fax 056 218 466
11.–14.10. Bern	**iA – Fachmesse informationsverabeitender Systeme für die industrielle Automation**	Jordi Publipress, Postfach, 3427 Utzensdorf, Tel. 065 45 31 86, Fax 065 45 29 95
17.–20.10. Basel	**4th Conference on Software Quality**	SAQ-Geschäftsstelle, Postfach, 4601 Olten, Tel. 062 329 329, Fax 062 329 330
18.–21.10. Zürich	**Microtecnic – internationale Fachmesse für Fertigungstechnik und Qualitätssicherung**	Reed Messen (Schweiz) AG, 8117 Fällanden, Tel. 01 825 63 63, Fax 01 825 64 69
19.–20.10. Lausanne	**Electric Drive Design and Applications**	Dr. Y. Perriard, EPFL/DE/LEME, 1015 Lausanne, Tél. 021 693 57 97, Fax 021 693 26 87
26.–28.10. Zürich	**Client/Server '94 Die Fachmesse für Business Computing**	compress AG, Haldenweg 1–3, 8802 Kilchberg, Tel. 01 715 24 54, Fax 01 715 24 41
2.–4.11. Winterthur	**Alterungsmanagement bei Kernkraftwerken**	Schweiz. Vereinigung für Atomenergie, Postfach 5032, 3001 Bern
22.–26.11. Basel	**Swisstech '94 – int. Fachmesse der Zulieferindustrie, der Fertigungstechnik und des Industriebedarfs**	Messe Basel, Messeplatz 1, Postfach, 4021 Basel, Tel. 061 686 20 20, Fax 061 686 21 94

Ausland / Etranger

• Neueinträge

Datum/Ort – Date/Lieu	Thema – Sujet	Organisation/Information
11.–13.10. Bordeaux	**3ème Colloque international sur l'Intelligence dans les Réseaux**	ADERA, B.P. 196, 33608 Pessac Cedex, France, Tel. (+33) 56 15 11 51, Fax (+33) 56 15 11 60
19.–21.10. Berlin	**4. Internationaler Kongress mit Fachausstellung Micro System Technologies '94**	Mesago, Rotebühlstr. 83–85, 70178 Stuttgart, Tel. (0711) 6 19 46-38, Fax (0711) 61946-96
20./21.10. München	**Aufgaben und Chancen der Wasserkraft**	VDI, Gesellsch. Energietechnik, D-40002 Düsseldorf Tel. 211 6214 219, Fax 211 6214 161

20.–25.10. Köln	**Orgatec – internationale Büromesse Köln**	Messe- und Ausstellungs-GmbH, 50679 Köln, Tel. (0221) 821-0, Fax (0221) 821-2574
25./26.10. Würzburg	**Ertüchtigung und Verlängerung der Lebensdauer energietechnischer Anlagen**	VDI-Gesellschaft Energietechnik, Postfach 101139, D-40002 Düsseldorf, Tel. 0211/6214-363
25.–28.10. München	**Systec '94 – Fachmesse für Systemintegration, Automatisierung und Qualitätssicherung**	Messe München GmbH, Messegelände, D-80325 München, Tel. 089 51 07-0
26.–28.10. London	**PEVD '94 5th International Conference on Power Electronics and Variable-Speed Drives**	PEVD 94, Secretariat, IEE Conference Service, Savoy Place, London WC2R OBL, Tel. +71 344 54 77, Fax +71 497 36 33
8.–12.11. München	**Electronica '94: Internationale Fachmesse für Bauelemente und Baugruppen der Elektronik**	Messe München GmbH, Messegelände, D-80325 München, Tel. 089 51 07-0
5.–9.12. Paris	**Pronic '94 Elektronische Ausrüstungen und Produkte**	Promosalons Suisse, Stauffacherstr. 149, 8004 Zürich, Tel 01 291 09 22, Fax 01 242 28 69
5.–9.12. Paris	**Elec '94 Elektrotechnik**	Elec promotion, 17, rue hamelin, 75783 Paris, Tél. 33 1 45 05 71 68, Fax 33 1 45 05 71 70
26.–30.6.95 Paris	**Quatrième Conférence Internationale sur les Câbles d'Energie Isolés: appel aux communications: 1.11.94**	Secrétariat Général JICABLE 95, 48, rue de la Procession, 75724 Paris Cédex 15, France Tel. +33 1 44 49 60 60, Fax +33 1 44 49 60 44

Kurse und Vorträge / Cours et conférences

• Neueinträge

Datum/Ort – Date/Lieu	Thema – Sujet	Organisation/Information
• 2.9. Zürich	**Wirtschaftlichkeit von Hight-Tech-Projekten**	Interkant. Technikum Rapperswil, Tel. 055 23 41 11
• 5./6.9. Lausanne	**Artificial Life: A Tutorial**	EPFL Lausanne, 1015 Lausanne, Fax 021 693 37 05
• 8.9. Lausanne	**How to use Multi-Project Wafer service**	EPFL Lausanne, 1015 Lausanne, Tel. 021 693 69 90, Fax 021 693 47 35
8.9. Zürich	**Führung grosser Informationssysteme**	ETH Zürich, Fortbildungskurse, 8092 Zürich, Tel. 01 632 72 06, Fax 01 632 11 72
• 15.9. Bagnes VS	**Petites centrales hydrauliques Journée d'information avec visite d'installations**	LESO-EPFL, D. Notter, Resp. Info-PR Suisse romande, Tel. 021 693 45 49/50, Fax 021 693 27 22
19.–27.9.94/16.–18.1.95 Zürich	**Intensivkurs über Entwurf und Test integrierter Schaltungen**	Mikroelektronik Designzentrum, ETZ J85, ETH Zürich, Tel 01 632 54 97, Fax 01 252 09 94
21./22.9. Zürich	**Programmieren mit Oberon (wird bei Bedarf doppelt geführt: 19./20.9.)**	ETH Zürich, Fortbildungskurse, 8092 Zürich, Tel. 01 632 72 06, Fax 01 262 39 73
23.9. Buchs SG	**Neuronale Netze – visionäre Technik? Fachtagung**	Interstaatliche Ingenieurschule, Neu-Technikum Buchs, Tel. 081 755 33 14, Fax 081 756 54 34
26.–30.9. Lausanne	**Broadband Communication Networks and Related Modelling Techniques, 3rd edition**	EPFL Lausanne, 1015 Lausanne, Tel. 021 693 46 58, Fax 021 693 26 83/693 46 60
27.–30.9. Basel	**Forum Software & services**	Forum SAW 94, Frick und Partner, Postfach 537, 8703 Erlenbach, Tel. 01 915 29 92
27./29.9.+15./22.11. Zürich/Bern	**Komplexe Haustechnik-Anlagen optimieren und energie-effizient betreiben**	SVI, Erich Wegmann, Tel. 043 31 35 81, Fax 043 31 33 38
• 29.9./3.11. Rapperswil	**Weltweites Informations-Managment in der Praxis**	Interkantonales Technikum, 8640 Rapperswil, Oberseestr. 10, Tel. 055 23 41 11, Fax 055 23 44 00
• 29.9. Lausanne/Ecublens	**2nd NRP 23 – Symposium on Artificial Intelligence and Robotics**	ETHZ, Inst. für Automatik, 8092 Zürich, Tel. 01 632 28 42, Fax 01 632 12 11
• 4./5.10. Zürich	**Informationssuche in Multimedia-Datenbanken**	ETH Zürich, Fortbildungskurse, 8092 Zürich, Tel. 01 632 72 06, Fax 01 632 11 72
5.–7.10. Lausanne	**3-Day Course on Microengineering in Biology and Medicine**	EPF Lausanne, 1015 Lausanne, Tel. 021 691 37 16 (vorm.), Fax 021 691 79 16
• 6./7.10. Lausanne/Ecublens	**Mikrosysteme: «Der Weg zu einer neuen Generation von Produkten»**	EPFL, Ph. Renaud/R. Clavel, 1015 Lausanne, Tel 021 693 38 95/693 25 96, Fax 021 693 38 66
• 10.–12.10. Zürich	**Datenbanktechnologie – Stand der Technik und Zukunftsperspektiven**	ETH Zürich, Fortbildungskurse, 8092 Zürich, Tel. 01 632 72 06, Fax 01 632 11 72
• 10.–14.10. Buchs SG	**Hands on Microsystems, Workshop**	Interstaatliche Ingenieurschule, Neu-Technikum Buchs, Tel. 081 755 33 14, Fax 081 756 54 34
11.10. Muttenz	**Verteilte Steuerung mit standardisierten Feldbussen**	Syslogic AG, Löwenstrasse 17, 8953 Dietikon, Tel. 01 740 37 66, Fax 01 741 35 39
• 18./19.10. Zürich	**Methoden der UNIX-Interprozesskommunikation Konzepte und Anwendungen**	Kurssekretariat TIK, c/o Frau F. Plattner, Postfach, 5213 Villnachern, Tel. 056 32 05 75, Fax 32 05 79
• 19.10. Zürich	**Einführung in Mathematica**	ETH Zürich, Fortbildungskurse, 8092 Zürich, Tel. 01 632 72 06, Fax 01 632 11 72
• 20.10. Zürich	**Wirkung elektromagnetischer Felder auf biologische Systeme**	MTI, Pfingstweidstrasse 30, 8005 Zürich, Tel. 01 445 12 00, Fax 01 445 12 02
• 25.–27.10. Hilterfingen	**Energiemanagement effizienter anpacken und umsetzen**	VSM, R. Lüdi, Tel. 01 384 48 44, Fax 01 384 48 48
• 14.11.94–9.95 Rapperswil	**Nachdiplomstudium Mikroelektronik (berufsbegleitend, Montag ganztags und Dienstagmorgen**	Ingenieurschule Interkant. Technikum Rapperswil, Tel. 055 23 47 00, Fax 055 23 47 77

IBB INGENIEURSCHULE BEIDER BASEL
CIM-ZENTRUM MUTTENZ

Nachdiplomstudium

Betriebsoptimierung
Unternehmensplanung
Unternehmensführung

CIM-Zentrum Muttenz
Ingenieurschule
beider Basel
St. Jakobs-Strasse 84
4132 Muttenz

Tel 061 467 43 43
Fax 061 467 44 61

Unsere Ziele:
Wir bilden interdisziplinär denkende und handelnde Führungskräfte aus, die den permanent steigenden Anforderungen des wirtschaftlichen Umfeldes gewachsen sind und pragmatisch Ihre Ziele erreichen.

Der Nutzen:
Sie entwickeln sich vom Fachmann zum Generalisten für Kaderfunktionen mit der Fähigkeit, unternehmensorientierte Ziele zu setzen und diese mit optimalem Ressourceneinsatz zu realisieren.

Zielgruppe:
HWV-Absolventen • Ingenieure • angehende Kaderleute

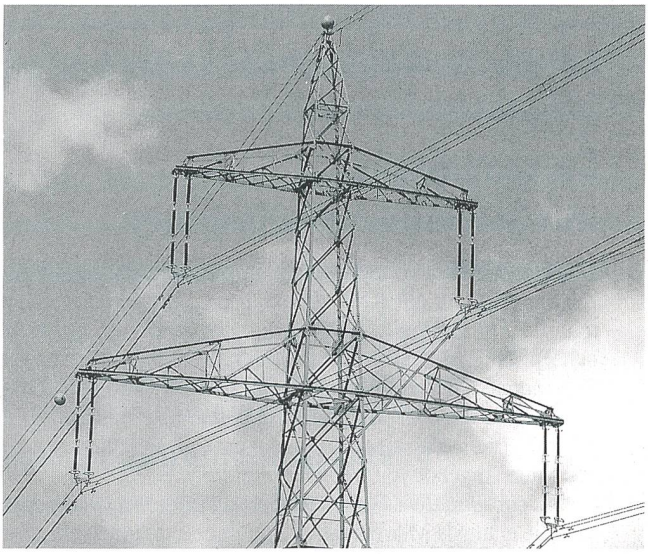

Freileitungs- und Schaltanlagenarmaturen mit Qualitätszertifikat ISO 9001

Georg Fischer Elektroarmaturen AG
CH-8201 Schaffhausen/Schweiz
Telefon 053/81 40 02, Fax 053/25 41 07

Georg Fischer Elektroarmaturen GmbH
Kistlerhofstrasse 124, D-81379 München
Telefon 089/785 68 44, Fax 089/785 62 53

GEORG FISCHER +GF+

EA 28/1

Inserieren Sie im

Bulletin SEV/VSE

86% der Leser sind Elektroingenieure ETH/HTL

91% der Leser haben Einkaufsentscheide zu treffen

Sie treffen ihr Zielpublikum

Wir beraten Sie kompetent
Tel. 01/207 86 34

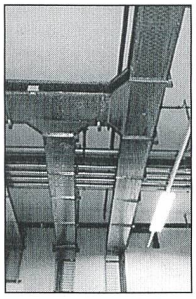
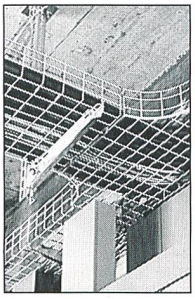
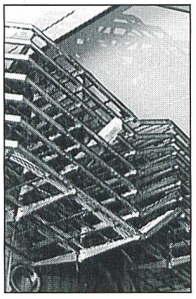

LANZ Kabelträgersystem
Multibahnen Kabelbahnen Gitterbahnen
Kabelpritschen G-Kanäle Steigleitungen
Das gute und preisgünstige Schweizer Kabelträgersystem aus galv. verzinktem, feuerverzinktem oder rostfreiem Stahl und aus Polyester. Auch farbig.

- Durchdachte Systemteile zur Lösung aller Kabelführungsprobleme. NEU: Multibahnen
- neue Verbindungstechnik für rasche Montage
- ohne Wartezeiten sofort lieferbar

Beratung und Angebot von Ihrem Elektrogrossisten u.
lanz oensingen 062/78 21 21 Fax 062/76 31 79

Das LANZ Kabelträgersystem interessiert mich!
Bitte senden Sie Unterlagen über:

☐ LANZ Kabelträgersystem aus galv. Stahl
☐ idem, aus feuerverzinktem Stahl
☐ idem, aus rostfreiem Stahl
☐ LANZ Kabelträgersystem aus Polyester
☐ LANZ G-Kanäle
☐ LANZ Steigleitungen
☐ _____

☐ Könnten Sie mich besuchen? Bitte tel. Voranmeldung!
Name/Adresse/Tel.: _____

10

lanz oensingen ag
CH-4702 Oensingen · Telefon 062 78 21 21

MICROSWISS:

Systematische Mikroelektronik-Förderung

Die vier MICROSWISS-Zentren in der Schweiz haben zum Ziel, gemeinsam mit KMU *Produktentwicklungen* zu realisieren, die *Einsatzmöglichkeiten von Mikroelektronik* bei bestehenden und neuen Produkten zu prüfen und aufzuzeigen, *Kostenanalysen* von Mikroelektronik-Projekten durchzuführen und das *Wissen über Mikroelektronik und ihre Anwendung* an die Industrie weiterzugeben – dies zum Beispiel auch mit dem gefragten Angebot von *Nachdiplomstudien.*
Mit einem *speziellen Einsteiger-Bonus* dürfen Anwender rechnen, die erstmals Mikroelektronik in ihren Produkten einsetzen wollen. Als Einsteiger können ebenfalls Unternehmen gelten, die zwar bereits Mikroelektronik anwenden, aber eigene Kompetenz im Design von Chips aufbauen möchten. Für Einsteiger sind die MICROSWISS-*Beratungs- und Designleistungen unentgeltlich,* und die *Kosten des Chip-Prototyps* werden *nur zur Hälfte* berechnet.

Ein Anruf in einem der MICROSWISS-Zentren kann Entscheidendes in Bewegung setzen:

- MICROSWISS-Zentrum Mittelland-Zentralschweiz
  Walter Hammer, Zentrumsleiter
  Sportstrasse 1, 2540 Grenchen
  Telefon 065 51 11 23, Telefax 065 51 11 70
- MICROSWISS-Zentrum Nord-Ost
  Prof. Werner Hinn, Geschäftsführer
  Oberseestrasse 10, 8640 Rapperswil
  Telefon 055 23 47 23, Telefax 055 23 47 77
- MICROSWISS-Zentrum Nord-Süd
  Prof. Reto Klein, Zentrumsleiter
  HTL Brugg-Windisch, 5200 Windisch
  Telefon 056 32 17 70, Telefax 056 31 17 27
- MICROSWISS-Centre de Suisse Occidentale
  Jean-Daniel Chatelain, directeur
  Parc technologique et scientifique
  Chemin de la Sallaz, 1400 Yverdon-les-Bains
  Téléphone 024 23 97 70, téléfax 024 23 97 72