Objekttyp: **FrontMatter**

Zeitschrift: **Bulletin des Schweizerischen Elektrotechnischen Vereins, des Verbandes Schweizerischer Elektrizitätsunternehmen = Bulletin de l'Association Suisse des Electriciens, de l'Association des Entreprises électriques suisses**

Band (Jahr): **84 (1993)**

Heft 21

PDF erstellt am: **28.05.2024**

Nutzungsbedingungen

Die ETH-Bibliothek ist Anbieterin der digitalisierten Zeitschriften. Sie besitzt keine Urheberrechte an den Inhalten der Zeitschriften. Die Rechte liegen in der Regel bei den Herausgebern.
Die auf der Plattform e-periodica veröffentlichten Dokumente stehen für nicht-kommerzielle Zwecke in Lehre und Forschung sowie für die private Nutzung frei zur Verfügung. Einzelne Dateien oder Ausdrucke aus diesem Angebot können zusammen mit diesen Nutzungsbedingungen und den korrekten Herkunftsbezeichnungen weitergegeben werden.
Das Veröffentlichen von Bildern in Print- und Online-Publikationen ist nur mit vorheriger Genehmigung der Rechteinhaber erlaubt. Die systematische Speicherung von Teilen des elektronischen Angebots auf anderen Servern bedarf ebenfalls des schriftlichen Einverständnisses der Rechteinhaber.

Haftungsausschluss

Alle Angaben erfolgen ohne Gewähr für Vollständigkeit oder Richtigkeit. Es wird keine Haftung übernommen für Schäden durch die Verwendung von Informationen aus diesem Online-Angebot oder durch das Fehlen von Informationen. Dies gilt auch für Inhalte Dritter, die über dieses Angebot zugänglich sind.

Ein Dienst der *ETH-Bibliothek*
ETH Zürich, Rämistrasse 101, 8092 Zürich, Schweiz, www.library.ethz.ch

http://www.e-periodica.ch

Fr. 12.-

SEV ASE

21/1993

BULLETIN

des Schweizerischen Elektrotechnischen Vereins

de l'Association Suisse des Electriciens

VSE UCS

des Verbandes Schweizerischer Elektrizitätswerke

de l'Union des Centrales Suisses d'Electricité

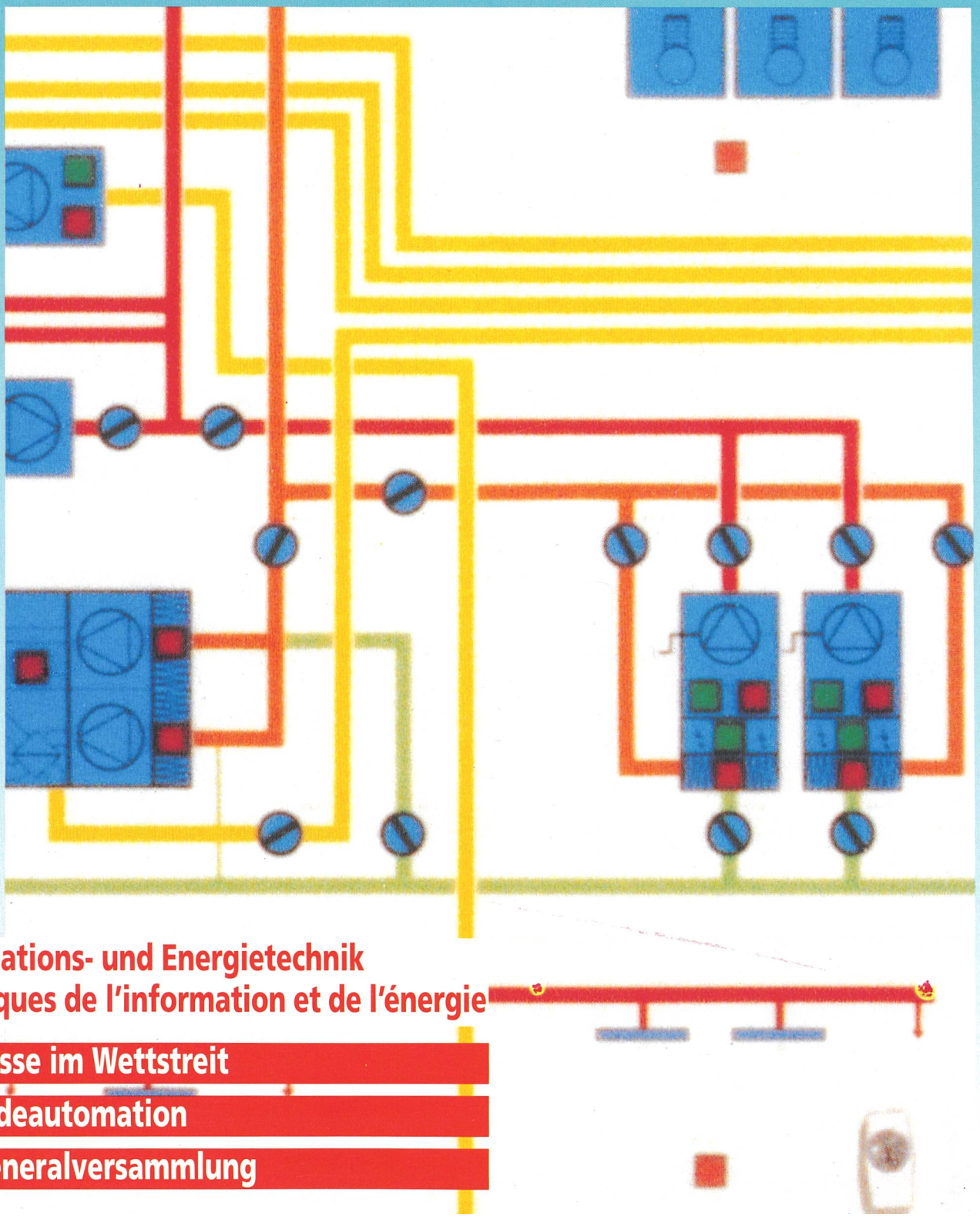

Informations- und Energietechnik
Techniques de l'information et de l'énergie

Feldbusse im Wettstreit

Gebäudeautomation

SEV-Generalversammlung

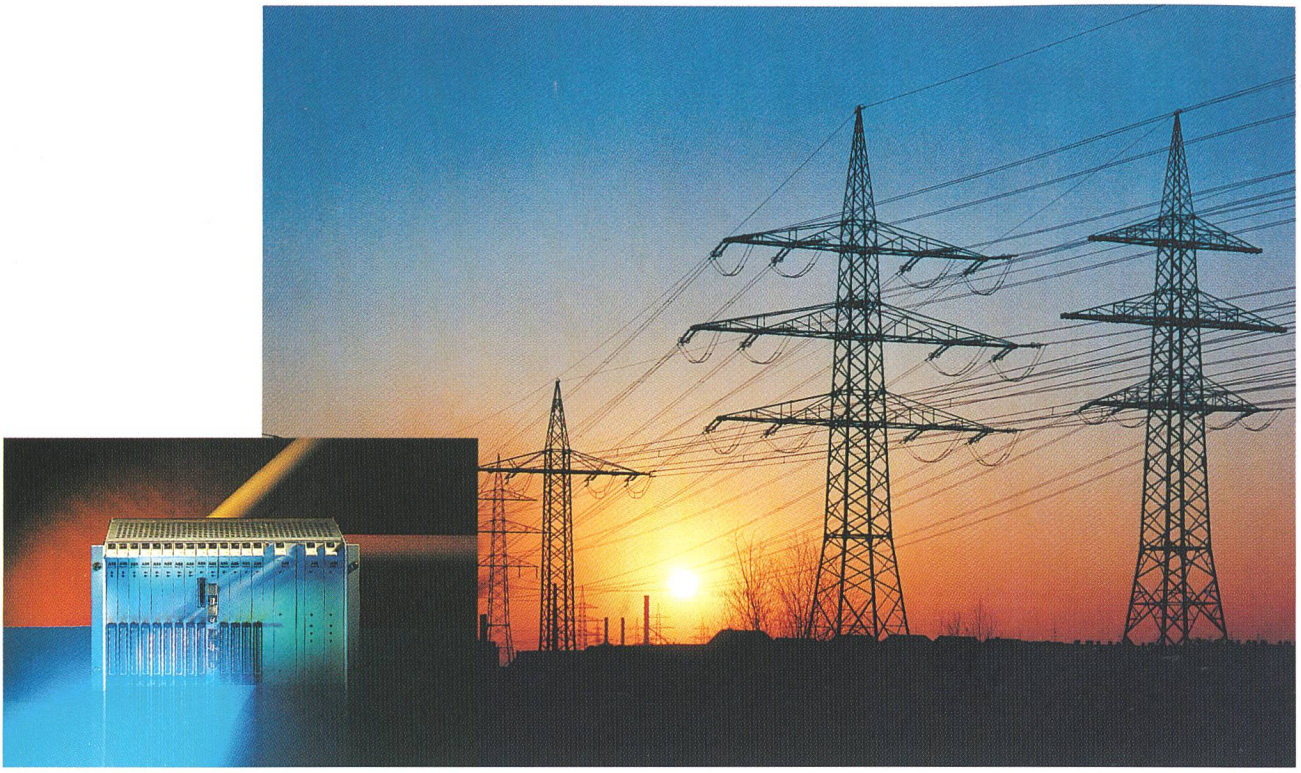

Wir machen aus ihrem Energienetz ein digitales Kommunikationsnetz.

Immer mehr Elektrizitätsversorgungsunternehmen wollen die entscheidenden Vorteile der digitalen Kommunikationstechnik voll für ihre Bedürfnisse nutzen: Zur Steigerung der Verfügbarkeit ihrer Übertragungs- und Verteilnetze, um die Verbraucher noch effizienter und sicherer mit Strom versorgen zu können.

Und die Vorteile dieser Übertragungstechnik sind wirklich beeindruckend: Es lassen sich damit alle für die Netzführung wichtigen Informationen (Schutz, Daten, Telefonie, aber auch ISDN-Dienste) – extrem schnell und äusserst zuverlässig übertragen. Geringe Störanfälligkeit, Redundanz auf verschiedenen Ebenen sowie ein spezielles Management-System, das alle Netzknoten permanent überwacht, sind weitere wesentliche Elemente, um eine hohe Übertragungssicherheit dieser zukunftsweisenden Technik zu gewährleisten.

Als langjähriger Anbieter von Kommunikations-Systemen für die Energiewirtschaft ist ABB auch für die Realisierung digitaler Systeme der kompetente Partner.

Bitte rufen Sie doch an, wir freuen uns auf Ihre Anfrage.

ABB Netcom AG
Übertragungstechnik für die Energiewirtschaft
CH-5300 Turgi/Schweiz
Telefon +56 - 79 30 38, Fax +56 - 79 34 61

ABB