Objekttyp: **FrontMatter**

Zeitschrift: **Bulletin des Schweizerischen Elektrotechnischen Vereins, des Verbandes Schweizerischer Elektrizitätsunternehmen = Bulletin de l'Association Suisse des Electriciens, de l'Association des Entreprises électriques suisses**

Band (Jahr): **84 (1993)**

Heft 15

PDF erstellt am: **30.05.2024**

Nutzungsbedingungen

Die ETH-Bibliothek ist Anbieterin der digitalisierten Zeitschriften. Sie besitzt keine Urheberrechte an den Inhalten der Zeitschriften. Die Rechte liegen in der Regel bei den Herausgebern.
Die auf der Plattform e-periodica veröffentlichten Dokumente stehen für nicht-kommerzielle Zwecke in Lehre und Forschung sowie für die private Nutzung frei zur Verfügung. Einzelne Dateien oder Ausdrucke aus diesem Angebot können zusammen mit diesen Nutzungsbedingungen und den korrekten Herkunftsbezeichnungen weitergegeben werden.
Das Veröffentlichen von Bildern in Print- und Online-Publikationen ist nur mit vorheriger Genehmigung der Rechteinhaber erlaubt. Die systematische Speicherung von Teilen des elektronischen Angebots auf anderen Servern bedarf ebenfalls des schriftlichen Einverständnisses der Rechteinhaber.

Haftungsausschluss

Alle Angaben erfolgen ohne Gewähr für Vollständigkeit oder Richtigkeit. Es wird keine Haftung übernommen für Schäden durch die Verwendung von Informationen aus diesem Online-Angebot oder durch das Fehlen von Informationen. Dies gilt auch für Inhalte Dritter, die über dieses Angebot zugänglich sind.

Ein Dienst der *ETH-Bibliothek*
ETH Zürich, Rämistrasse 101, 8092 Zürich, Schweiz, www.library.ethz.ch

http://www.e-periodica.ch

Fr. 12.-

SEV ASE

15/1993

BULLETIN

des Schweizerischen Elektrotechnischen Vereins

de l'Association Suisse des Electriciens

VSE UCS

des Verbandes Schweizerischer Elektrizitätswerke

de l'Union des Centrales Suisses d'Electricité

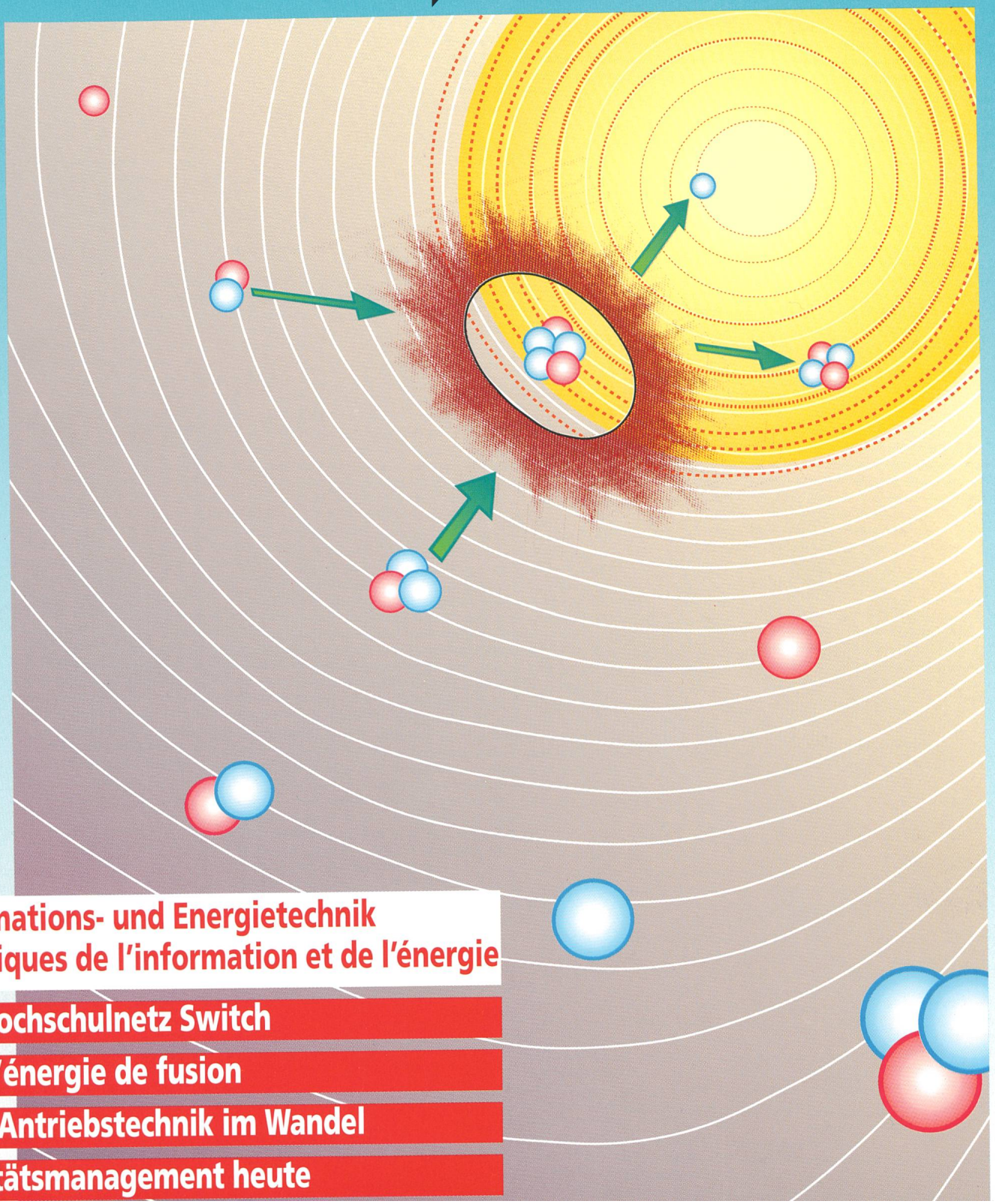

Informations- und Energietechnik
Techniques de l'information et de l'énergie

Das Hochschulnetz Switch

Vers l'énergie de fusion

Bahn-Antriebstechnik im Wandel

Qualitätsmanagement heute

Ein echter Polytechniker...

Les câbles de la vie

COSSONAY

dieses COSSONAY-Kabel

Es umfasst 2 G87-Kabel zu je 4 Paaren, sowie 2 Multimode-Lichtwellenleiter (für eine Bitrate von 100 Mbit/s).

Dank der polyvalenten Möglichkeiten ist dieses Kabel heute das Standardprodukt für die interne Telekommunikation der Eidgenössischen Technischen Hochschule in Lausanne (ETHL).

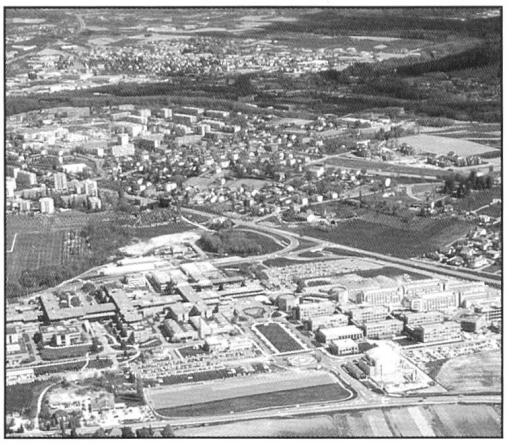

Auf einer Grundfläche von 560 000 m² steht der eindrucksvolle Gebäudekomplex der ETHL

zertifiziertes Qualitätssystem

SQS

ISO 9001 / EN 2900

Reg. Nr. 10 355-03

COSSONAY,
das Talent
zu technologischer Meisterschaft.

CABLERIES & TREFILERIES DE COSSONAY S.A.
1305 COSSONAY-GARE

AMT FÜR BUNDESBAUTEN
OFFICE DES CONSTRUCTIONS F
UFFICIO DELLE COSTRUZIONI FED