Objekttyp: **FrontMatter**

Zeitschrift: **Bulletin des Schweizerischen Elektrotechnischen Vereins, des Verbandes Schweizerischer Elektrizitätsunternehmen = Bulletin de l'Association Suisse des Electriciens, de l'Association des Entreprises électriques suisses**

Band (Jahr): **81 (1990)**

Heft 2

PDF erstellt am: **28.05.2024**

Nutzungsbedingungen

Die ETH-Bibliothek ist Anbieterin der digitalisierten Zeitschriften. Sie besitzt keine Urheberrechte an den Inhalten der Zeitschriften. Die Rechte liegen in der Regel bei den Herausgebern.
Die auf der Plattform e-periodica veröffentlichten Dokumente stehen für nicht-kommerzielle Zwecke in Lehre und Forschung sowie für die private Nutzung frei zur Verfügung. Einzelne Dateien oder Ausdrucke aus diesem Angebot können zusammen mit diesen Nutzungsbedingungen und den korrekten Herkunftsbezeichnungen weitergegeben werden.
Das Veröffentlichen von Bildern in Print- und Online-Publikationen ist nur mit vorheriger Genehmigung der Rechteinhaber erlaubt. Die systematische Speicherung von Teilen des elektronischen Angebots auf anderen Servern bedarf ebenfalls des schriftlichen Einverständnisses der Rechteinhaber.

Haftungsausschluss

Alle Angaben erfolgen ohne Gewähr für Vollständigkeit oder Richtigkeit. Es wird keine Haftung übernommen für Schäden durch die Verwendung von Informationen aus diesem Online-Angebot oder durch das Fehlen von Informationen. Dies gilt auch für Inhalte Dritter, die über dieses Angebot zugänglich sind.

Ein Dienst der *ETH-Bibliothek*
ETH Zürich, Rämistrasse 101, 8092 Zürich, Schweiz, www.library.ethz.ch

http://www.e-periodica.ch

Bulletin

SEV
SE

VSE
UCS

des Schweizerischen Elektrotechnischen Vereins
de l'Association Suisse des Electriciens

des Verbandes Schweizerischer Elektrizitätswerke
de l'Union des Centrales Suisses d'Electricité

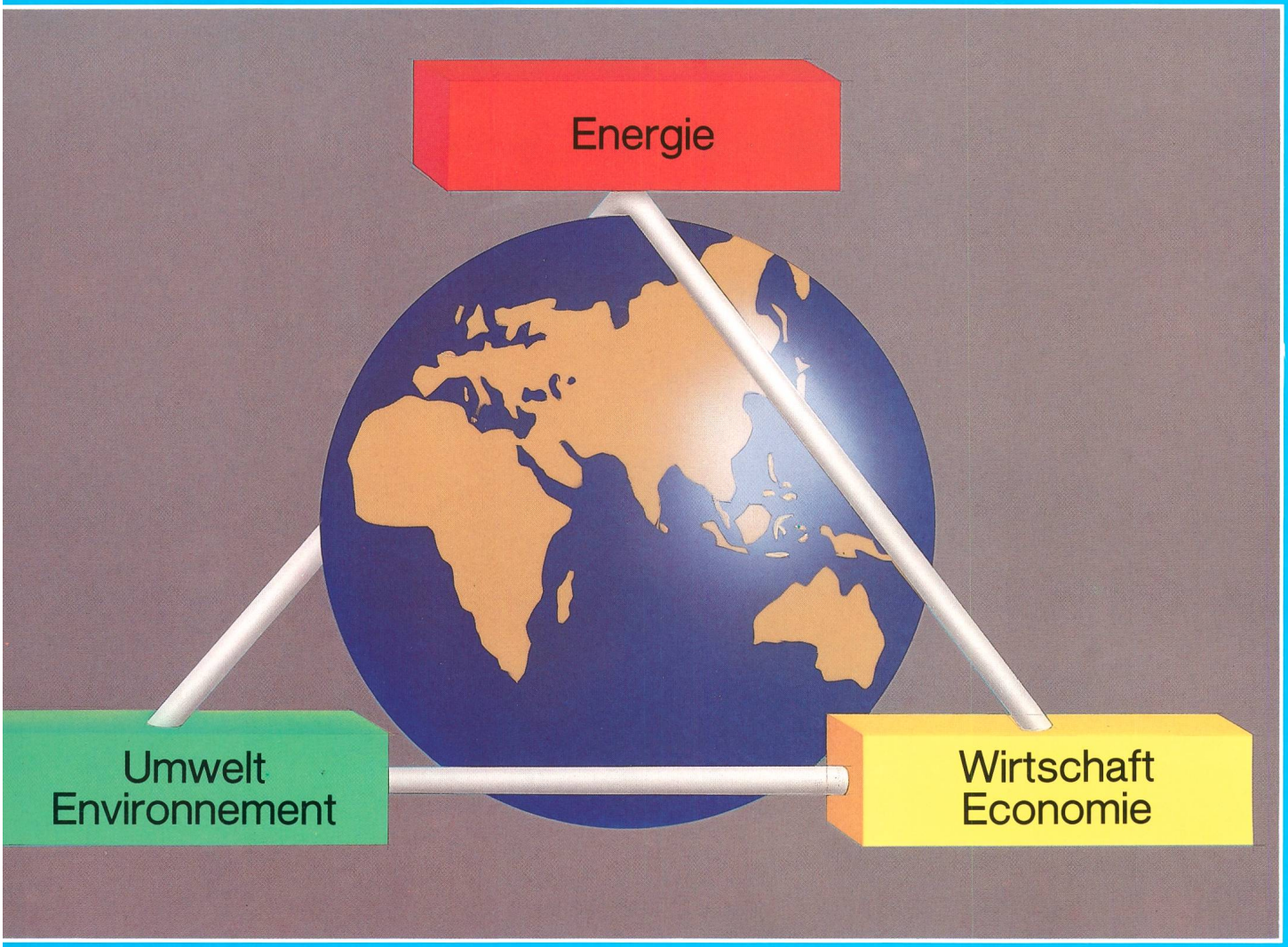

1990

Elektrizitätswirtschaft
Economie électrique

14. Weltenergiekonferenz
14e congrès de la Conférence mondiale de l'énergie

KONSEQUENTE UMSETZUNG VON KNOW-HOW

BIS INS DETAIL

Unsere mikroprozessorgesteuerte Kontaktrohr-Trockenvernetzungstechnologie macht Furore. Über eine Viertelmillion Meter Brugger Hochspannungs-Polymerkabel von 110 bis 150 kV mit dem passenden Zubehör haben ihre Betriebssicherheit bewiesen. Zur Zeit planen wir eine grosse 220-kV-Anlage für einen kanadischen Kunden. Unsere Forschung testet bereits 380-kV-Polymerkabel-Typen. Hier ein Beispiel aus der Praxis: Auch das AEW nutzte unsere Erfahrung. Die 110-kV-Anspeisung des Unterwerkes im aargauischen Rothrist wurde mit 110-kV-Polymerkabeln gelöst. Enge Raumverhältnisse und eine direkte Kabeleinführung in die bestehende SF_6-Schaltanlage konnten so wirtschaftlich bewältigt werden. Unsere Referenzliste wird ständig umfangreicher.

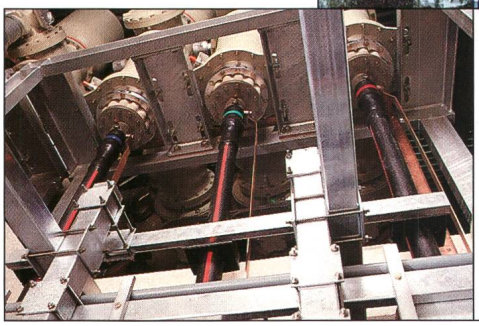

Die neuen Polymer-Energiekabel von BRUGG

BRIMEX®

BRUGG

Brugg Kabel AG · CH-5200 Brugg
Telefon 056 48 31 31 · Telefax 056 42 28 41

WIR WICKELN ALLES FÜR SIE A