Objekttyp: **FrontMatter**

Zeitschrift: **Bulletin des Schweizerischen Elektrotechnischen Vereins, des Verbandes Schweizerischer Elektrizitätsunternehmen = Bulletin de l'Association Suisse des Electriciens, de l'Association des Entreprises électriques suisses**

Band (Jahr): **78 (1987)**

Heft [1]: **Jahresheft = Annuaire**

PDF erstellt am: **28.05.2024**

Nutzungsbedingungen

Die ETH-Bibliothek ist Anbieterin der digitalisierten Zeitschriften. Sie besitzt keine Urheberrechte an den Inhalten der Zeitschriften. Die Rechte liegen in der Regel bei den Herausgebern.
Die auf der Plattform e-periodica veröffentlichten Dokumente stehen für nicht-kommerzielle Zwecke in Lehre und Forschung sowie für die private Nutzung frei zur Verfügung. Einzelne Dateien oder Ausdrucke aus diesem Angebot können zusammen mit diesen Nutzungsbedingungen und den korrekten Herkunftsbezeichnungen weitergegeben werden.
Das Veröffentlichen von Bildern in Print- und Online-Publikationen ist nur mit vorheriger Genehmigung der Rechteinhaber erlaubt. Die systematische Speicherung von Teilen des elektronischen Angebots auf anderen Servern bedarf ebenfalls des schriftlichen Einverständnisses der Rechteinhaber.

Haftungsausschluss

Alle Angaben erfolgen ohne Gewähr für Vollständigkeit oder Richtigkeit. Es wird keine Haftung übernommen für Schäden durch die Verwendung von Informationen aus diesem Online-Angebot oder durch das Fehlen von Informationen. Dies gilt auch für Inhalte Dritter, die über dieses Angebot zugänglich sind.

Ein Dienst der *ETH-Bibliothek*
ETH Zürich, Rämistrasse 101, 8092 Zürich, Schweiz, www.library.ethz.ch

http://www.e-periodica.ch

Bulletin

ASE

VSE
UCS

des Schweizerischen Elektrotechnischen Vereins
de l'Association Suisse des Electriciens

des Verbandes Schweizerischer Elektrizitätswerke
de l'Union des Centrales Suisses d'Electricité

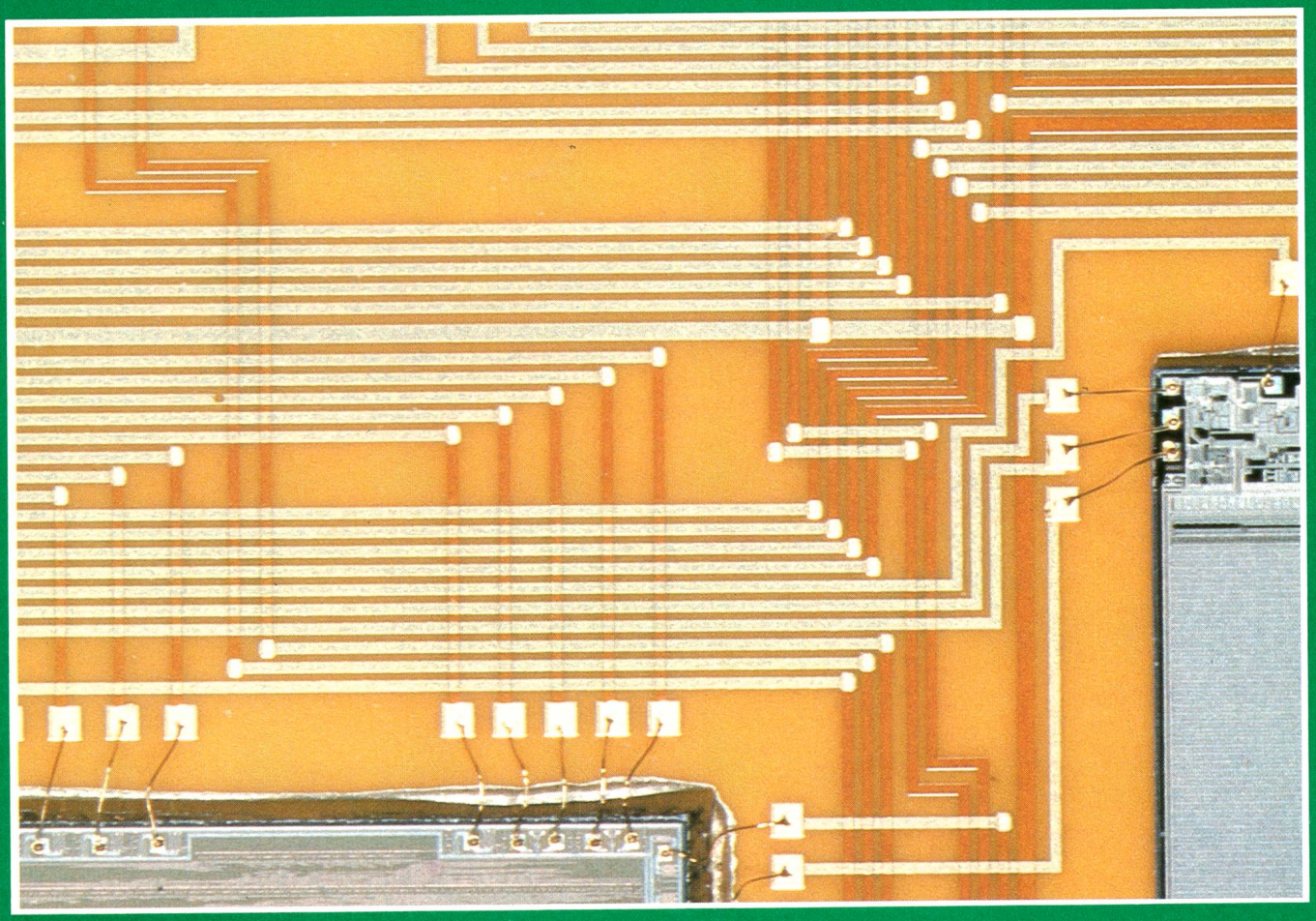

1987

Jahresheft
Annuaire

Die erste Adresse für Wasserturbinen*-Technik: Sulzer-Escher Wyss AG

*sowie der gesamten mechanischen Ausrüstung von Wasserkraftwerken

Straflo®-Turbine für das Gezeitenkraftwerk Annapolis Royal (Kanada), Laufrad-∅ 7600 mm, im Joint Venture mit Dominion Bridge-Sulzer, Montreal.

Pumpturbine Edolo (I) während der Druckprobe (240 bar), im Werk De Pretto-Escher Wyss, Schio, Vicenza (Italien).

Eine der 6 **Propellerturbinen** für Jebba Dam (Nigeria) mit 90 t Gewicht, im Werk Escher Wyss, Ravensburg (BRD).

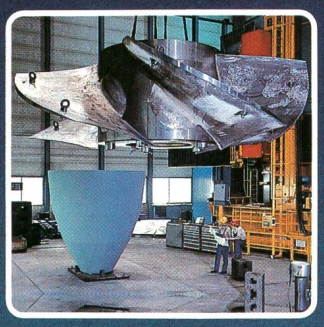

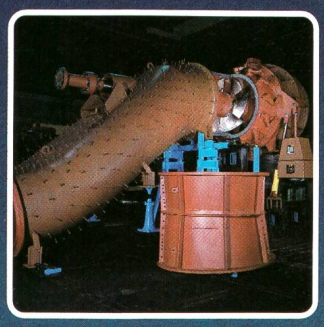

Standardisierte S-Turbine für 3130 kW bei 22,7 m Fallhöhe (Fourth Lake, CDN), im Werk Bell, Kriens.

Rotor der **Speicherpumpe** von Roncovalgrande (I) von 92 086 kW Leistung bei 757,5 m Förderhöhe.

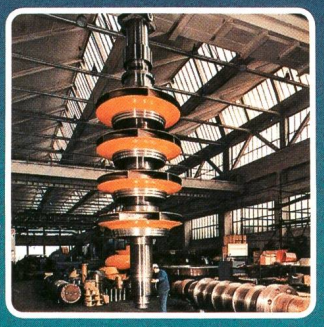

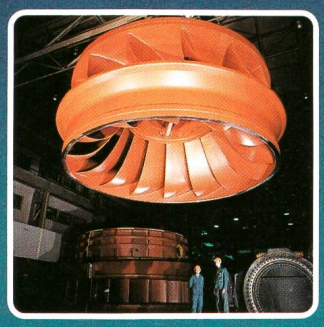

Eine von 6 **Francisturbinen** mit 340 000 kW Einheitsleistung für das Kraftwerk Karakaya (Türkei).

Peltonturbine Sellrain-Silz (A) mit 260 000 kW Einheitsleistung bei 1237 m Fallhöhe.

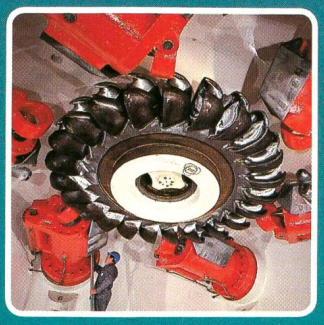

Grösste **Rohrturbinen** der Welt für das Kraftwerk Racine (USA).

SULZER ESCHER WYSS

Produktebereich Hydraulik

Sulzer-Konzerngesellschaften

Sulzer-Escher Wyss AG
am Escher Wyss-Platz
CH-8023 Zürich
Tel. 01 - 246 22 11
Telex 822 90011 sech

ESCHER WYSS

Bell
Maschinenfabrik AG
CH-6010 Kriens/Luzern
Tel. 041 - 495 111
Telex 78 167

Neu in Zürich:
Zentrale Service-Abteil
für Ersatzteile, Reparat
Revisionen usw.
Tel. 01 - 246 27 50/

60.87.d.H