Objekttyp: **TableOfContent**

Zeitschrift: **Bulletin des Schweizerischen Elektrotechnischen Vereins, des Verbandes Schweizerischer Elektrizitätsunternehmen = Bulletin de l'Association Suisse des Electriciens, de l'Association des Entreprises électriques suisses**

Band (Jahr): **78 (1987)**

Heft 23a

PDF erstellt am: **27.05.2024**

Nutzungsbedingungen

Die ETH-Bibliothek ist Anbieterin der digitalisierten Zeitschriften. Sie besitzt keine Urheberrechte an den Inhalten der Zeitschriften. Die Rechte liegen in der Regel bei den Herausgebern.
Die auf der Plattform e-periodica veröffentlichten Dokumente stehen für nicht-kommerzielle Zwecke in Lehre und Forschung sowie für die private Nutzung frei zur Verfügung. Einzelne Dateien oder Ausdrucke aus diesem Angebot können zusammen mit diesen Nutzungsbedingungen und den korrekten Herkunftsbezeichnungen weitergegeben werden.
Das Veröffentlichen von Bildern in Print- und Online-Publikationen ist nur mit vorheriger Genehmigung der Rechteinhaber erlaubt. Die systematische Speicherung von Teilen des elektronischen Angebots auf anderen Servern bedarf ebenfalls des schriftlichen Einverständnisses der Rechteinhaber.

Haftungsausschluss

Alle Angaben erfolgen ohne Gewähr für Vollständigkeit oder Richtigkeit. Es wird keine Haftung übernommen für Schäden durch die Verwendung von Informationen aus diesem Online-Angebot oder durch das Fehlen von Informationen. Dies gilt auch für Inhalte Dritter, die über dieses Angebot zugänglich sind.

Ein Dienst der *ETH-Bibliothek*
ETH Zürich, Rämistrasse 101, 8092 Zürich, Schweiz, www.library.ethz.ch

http://www.e-periodica.ch

Bulletin SEV/VSE 23a/1987
Zürich, 12. Dezember 1987
78. Jahrgang, Seiten 1479...1524

Bulletin ASE/UCS 23a/1987
Zurich, le 12 décembre 1987
78e année, pages 1479...1524

Bulletin

des Schweizerischen Elektrotechnischen Vereins
de l'Association Suisse des Electriciens

des Verbandes Schweizerischer Elektrizitätswerke
de l'Union des Centrales Suisses d'Electricité

Elektrotechnik – Electrotechnique

Herausgeber: Schweizerischer Elektrotechnischer Verein, Seefeldstrasse 301, 8034 Zürich, Tel. 01/384 91 11.
Redaktion SEV: Elektrotechnik
(Energietechnik und Informationstechnik)
Dr. H. P. Eggenberger, Chefredaktor SEV;
M. Baumann, dipl. Ing. ETH, Redaktor (Informationstechnik);
Frau H. Uster, Administration.
Seefeldstrasse 301, 8034 Zürich, Tel. 01/384 91 11.
Redaktion VSE: Elektrizitätswirtschaft
W. Blum, dipl. Ing., Redaktor
Bahnhofplatz 3, 8023 Zürich, Tel. 01/211 51 91.
Inseratenverwaltung: Bulletin SEV/VSE, Edenstrasse 20, Postfach 229, 8021 Zürich, Tel. 01/207 71 71.
Abonnementsverwaltung: Bulletin SEV/VSE, Edenstrasse 20, Postfach 229, 8021 Zürich, Tel. 01/207 71 71.
Erscheinungsweise: Zweimal monatlich. Im Frühjahr wird jeweils ein Jahresheft herausgegeben.
Bezugsbedingungen: Für jedes Mitglied des SEV und VSE 1 Expl. gratis. Abonnemente im Inland: pro Jahr Fr. 140.–, im Ausland: pro Jahr Fr. 160.–. Einzelnummern im Inland: Fr. 10.–, im Ausland: Fr. 12.–.
Druck: Druckerei Winterthur AG
Nachdruck: Nur mit Zustimmung der Redaktion.

Editeur: Association Suisse des Electriciens, Seefeldstrasse 301, 8034 Zurich, tél. 01/384 91 11.
Rédaction ASE: Electrotechnique
(Technique de l'énergie et technique de l'information)
Dr. H. P. Eggenberger, rédacteur en chef de l'ASE;
M. Baumann, ing. dipl. EPF, rédacteur (technique de l'information);
Mme H. Uster, administration.
Seefeldstrasse 301, 8034 Zurich, tél. 01/384 91 11.
Rédaction UCS: Economie électrique
W. Blum, ing. dipl., rédacteur
Bahnhofplatz 3, 8023 Zurich, tél. 01/211 51 91.
Administration des annonces: Bulletin ASE/UCS, Edenstrasse 20, case postale 229, 8021 Zurich, tél. 01/207 71 71.
Administration des abonnements: Bulletin ASE/UCS, Edenstrasse 20, case postale 229, 8021 Zurich, tél. 01/207 71 71.
Parution: Deux fois par mois. Un «annuaire» paraît au printemps de chaque année.
Abonnement: Pour chaque membre de l'ASE et de l'UCS 1 expl. gratuit. Abonnement en Suisse: par an fr.s. 140.–, à l'étranger: fr.s. 160.–. Prix de numéros isolés: en Suisse fr.s. 10.–, à l'étranger fr.s. 12.–.
Impression: Druckerei Winterthur AG
Reproduction: D'entente avec la Rédaction seulement.

ISSN 036–1321

Die neue Verordnung über elektrische Niederspannungserzeugnisse (NEV)

La nouvelle Ordonnance sur les matériels électriques à basse tension (OMBT)

1479 **Editorial**

1480 **Die neue Verordnung über elektrische Niederspannungserzeugnisse (NEV): Tagungsbericht**
W. Bühlmann, H. Ineichen, F. Schwabe, A. Christen, D. Kraaij

1488 **Die Verantwortung des Produzenten und Verkäufers von elektrischen Niederspannungserzeugnissen**
F. Schwabe

1493 **Produktehaftpflicht in Europa und Versicherungsschutz**
H. Augustin

1496 **Verordnung über elektrische Niederspannungserzeugnisse (NEV)**

1503 **La nouvelle Ordonnance sur les matériels électriques à basse tension (OMBT): compte rendu**
W. Bühlmann, M. Chatelain, S. Michaud, G. Jean-Richard

1511 **La responsabilité du producteur et du commerçant en relation avec la nouvelle Ordonnance sur les matériels électriques à basse tension**
F. Schwabe

1515 **La responsabilité civile du fait des produits en Europe et les tâches de l'assurance**
H. Augustin

1518 **Ordonnance sur les matériels électriques à basse tension (OMBT)**

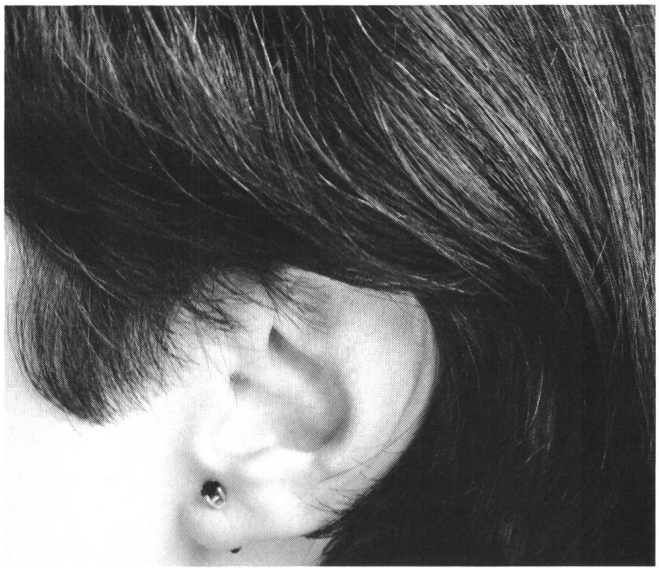

Tonausfall erwünscht!

Völlig brummfrei lösen Sie mit dem AEG Kleinschütz LH 21 und dem Boilerschalter BS 83 jede Schaltung. Ohne falsche Töne laufen mit dieser Kombination Boiler- und Speicherheizungsanlagen dann, wenn sie gebraucht werden. Und bei Hochtarif eingeschaltete Geräte kann das EW mit Rundsteuerung sperren oder ein- und ausschalten.

Schalten Sie jetzt auf diese massgeschneiderte Lösung aus der Schweiz um. Verlangen Sie unsere Fibel mit vielen Schaltungsbeispielen. Denn das Brummen überlassen wir anderen...

AEG

ELEKTRON *Elektrotechnik Elektronik Nachrichtentechnik*

Elektron AG, Generalvertretung AEG Aktiengesellschaft, 8804 Au ZH, Telefon 01 783 01 11

60A 160A 250A 400A

Freileitungs-Sicherungskasten

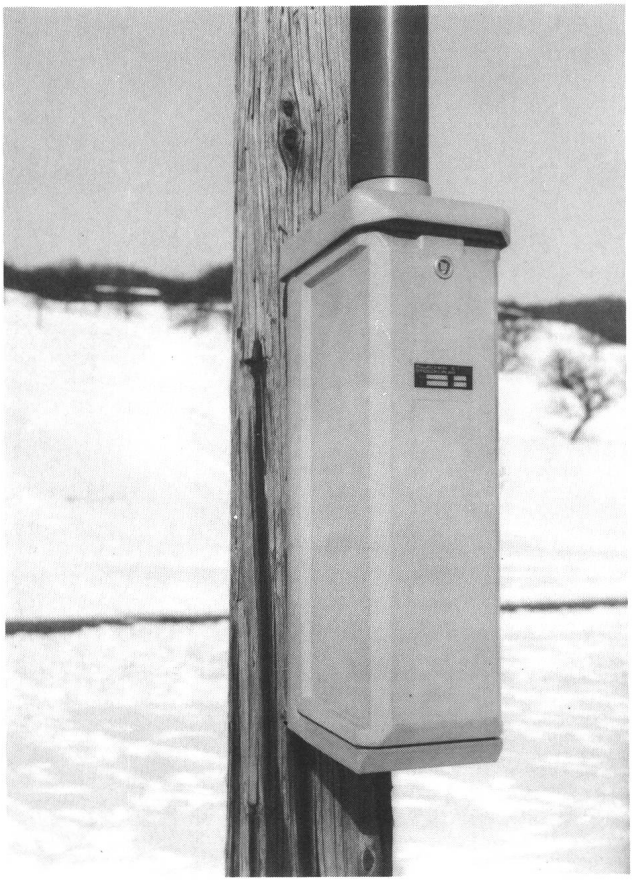

für Stangenmontage

- mit robustem Glas-Polyestergehäuse in zwei verschiedenen Grössen
- Ausrüstung nach Wunsch mit
  - Gewindesicherungen DIAZED
  - NH-00 Einzelelemente
  - NH-00 Schaltleiste vertikal
  - NH-00 Lasttrenner horizontal
  - NHS (SEV) 250 A
  - NHS Lasttrennleiste 400 A (SEV G 4/DIN Gr. 2)
- natürlich mit dem nötigen Zubehör wie PVC-Rohre, Rohrbriden, Einführungskappe etc.

Verlangen Sie den ausführlichen Prospekt!

RAUSCHER STOECKLIN

RAUSCHER & STOECKLIN AG
CH-4450 SISSACH
TELEFON 061 98 34 66
TELEX 966 122
TELEFAX 061 98 38 58

Lange Gesichter? Bei uns nicht.

Sie erinnern sich, vor Jahren irgendwo besonders günstig Teile gekauft zu haben. Aber: Erinnert man sich auch dort? Sind Ersatzteile jetzt noch lieferbar? Wenn nicht, kann guter Rat teuer werden. Und das Auswechseln des ganzen Systems bedeuten. Deshalb investieren wir bei Weber in unsere Produkte nicht nur typisch schweizerische Präzision zugunsten der Sicherheit. Sondern garantieren auch unbeschränkte Verfügbarkeit. Zugunsten von Ihnen.

Uniline von Weber.

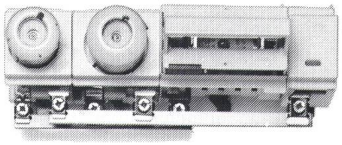

Sicherungselemente, die das Verschienen erleichtern. Und dank universellem System die Lagerhaltung vereinfachen. Uniline ermöglicht das Ein- und Ausbauen auch bei montierter Sammelschiene. Neutralleitertrenner können angebaut, Frontabdekkungen separat geliefert werden. Uniline ist eine vollständige Linie von 25 – 160 A, alle mit integrierter hellblauer Neutralleiterbezeichnung.

WEBER

Swiss-Made für die ganze Welt.

Weber AG
Elektrotechnische Apparate
und Systeme
CH-6020 Emmenbrücke
Telefon 041 50 55 44

B&S

Gut gezielt, ist halb gewonnen…

BRIMEX – ein Volltreffer mit Hintergrund. Denn technischer Fortschritt setzt sich durch. Unsere neue Polymer-Technologie löst eine Vielzahl von Aufgaben. Auf die verschiedenen Kabelsysteme konsequent abgestimmte Isolationsmischungen garantieren Sicherheit. BRIMEX Polymerkabel sind aber auch das Resultat modernster mikroprozessorgesteuerter Produktion und lückenloser Qualitätssicherung.
Unser Know-how ist Ihr Gewinn.

BRIMEX®
Die neuen Polymer-Energiekabel von «BRUGG»

BRUGG

Kabelwerke Brugg AG · 5200 Brugg
Telefon 056 411151 · Telefax 056 422841