Objekttyp: **TableOfContent**

Zeitschrift: **Bulletin des Schweizerischen Elektrotechnischen Vereins, des Verbandes Schweizerischer Elektrizitätsunternehmen = Bulletin de l'Association Suisse des Electriciens, de l'Association des Entreprises électriques suisses**

Band (Jahr): **78 (1987)**

Heft 7

PDF erstellt am: **28.05.2024**

Nutzungsbedingungen

Die ETH-Bibliothek ist Anbieterin der digitalisierten Zeitschriften. Sie besitzt keine Urheberrechte an den Inhalten der Zeitschriften. Die Rechte liegen in der Regel bei den Herausgebern.
Die auf der Plattform e-periodica veröffentlichten Dokumente stehen für nicht-kommerzielle Zwecke in Lehre und Forschung sowie für die private Nutzung frei zur Verfügung. Einzelne Dateien oder Ausdrucke aus diesem Angebot können zusammen mit diesen Nutzungsbedingungen und den korrekten Herkunftsbezeichnungen weitergegeben werden.
Das Veröffentlichen von Bildern in Print- und Online-Publikationen ist nur mit vorheriger Genehmigung der Rechteinhaber erlaubt. Die systematische Speicherung von Teilen des elektronischen Angebots auf anderen Servern bedarf ebenfalls des schriftlichen Einverständnisses der Rechteinhaber.

Haftungsausschluss

Alle Angaben erfolgen ohne Gewähr für Vollständigkeit oder Richtigkeit. Es wird keine Haftung übernommen für Schäden durch die Verwendung von Informationen aus diesem Online-Angebot oder durch das Fehlen von Informationen. Dies gilt auch für Inhalte Dritter, die über dieses Angebot zugänglich sind.

Ein Dienst der *ETH-Bibliothek*
ETH Zürich, Rämistrasse 101, 8092 Zürich, Schweiz, www.library.ethz.ch

http://www.e-periodica.ch

Bulletin SEV/VSE 7/1987
Zürich, 11. April 1987
78. Jahrgang, Seiten 345...404

Bulletin ASE/UCS 7/1987
Zurich, le 11 avril 1987
78e année, pages 345...404

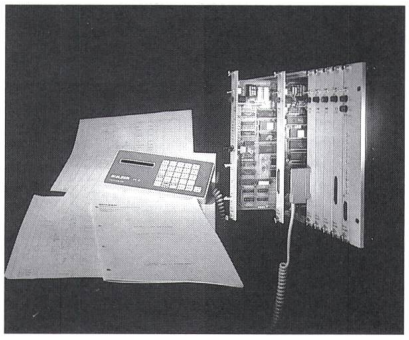

Das dezentrale Automatisierungssystem AV6 der Gebrüder Sulzer AG wird eingesetzt in der Energie- und Verfahrenstechnik sowohl für die Führung von Gesamtprozessen als auch von autonomen Teilprozessen.

Le système d'automatisation décentralisé AV6 de Sulzer Frères SA est utilisé dans les domaines de la production d'énergie et du génie chimique.

(Photo: Gebrüder Sulzer AG, Winterthur)

Herausgeber: Schweizerischer Elektrotechnischer Verein, Seefeldstrasse 301, 8034 Zürich, Tel. 01/384 91 11.
Redaktion SEV: Elektrotechnik
(Energietechnik und Informationstechnik)
Dr. H. P. Eggenberger, Chefredaktor SEV;
M. Baumann, dipl. Ing. ETH, Redaktor (Informationstechnik);
Frau H. Uster, Administration.
Seefeldstrasse 301, 8034 Zürich, Tel. 01/384 91 11.
Redaktion VSE: Elektrizitätswirtschaft
W. Blum, dipl. Ing., Redaktor;
Frl. F. Looser, Sekretariat.
Bahnhofplatz 3, 8023 Zürich, Tel. 01/211 51 91.
Inseratenverwaltung: Bulletin SEV/VSE, Edenstrasse 20, Postfach 229, 8021 Zürich, Tel. 01/207 71 71.
Abonnementsverwaltung: Bulletin SEV/VSE, Edenstrasse 20, Postfach 229, 8021 Zürich, Tel. 01/207 71 71.
Erscheinungsweise: Zweimal monatlich. Im Frühjahr wird jeweils ein Jahresheft herausgegeben.
Bezugsbedingungen: Für jedes Mitglied des SEV und VSE 1 Expl. gratis. Abonnemente im Inland: pro Jahr Fr. 140.–, im Ausland: pro Jahr Fr. 160.–. Einzelnummern im Inland: Fr. 10.–, im Ausland: Fr. 12.–.
Druck: Druckerei Winterthur AG
Nachdruck: Nur mit Zustimmung der Redaktion.

Editeur: Association Suisse des Electriciens, Seefeldstrasse 301, 8034 Zurich, tél. 01/384 91 11.
Rédaction ASE: Electrotechnique
(Technique de l'énergie et technique de l'information)
Dr. H. P. Eggenberger, rédacteur en chef de l'ASE;
M. Baumann, ing. dipl. EPF, rédacteur (technique de l'information);
Mme H. Uster, administration.
Seefeldstrasse 301, 8034 Zurich, tél. 01/384 91 11.
Rédaction UCS: Economie électrique
W. Blum, ing. dipl., rédacteur;
Mlle F. Looser, secrétariat.
Bahnhofplatz 3, 8023 Zurich, tél. 01/211 51 91.
Administration des annonces: Bulletin ASE/UCS, Edenstrasse 20, case postale 229, 8021 Zurich, tél. 01/207 71 71.
Administration des abonnements: Bulletin ASE/UCS, Edenstrasse 20, case postale 229, 8021 Zurich, tél. 01/207 71 71.
Parution: Deux fois par mois. Un «annuaire» paraît au printemps de chaque année.
Abonnement: Pour chaque membre de l'ASE et de l'UCS 1 expl. gratuit. Abonnement en Suisse: par an fr.s. 140.–, à l'étranger: fr.s. 160.–. Prix de numéros isolés: en Suisse fr.s. 10.–, à l'étranger fr.s. 12.–.
Impression: Druckerei Winterthur AG
Reproduction: D'entente avec la Rédaction seulement.

ISSN 036-1321

Bulletin

des Schweizerischen Elektrotechnischen Vereins
de l'Association Suisse des Electriciens

des Verbandes Schweizerischer Elektrizitätswerke
de l'Union des Centrales Suisses d'Electricité

Elektrotechnik: Informationstechnik
Electrotechnique: Techniques de l'information

Moderne Regelungstechnik – Technique moderne des réglages

346 **Neuere Methoden für den Entwurf robuster Regler**
H.P. Geering
350 **Neuartige Gradientenmethode zur Berechnung der optimalen Schaltzeiten in Heizungs- und Klimaanlagen**
J. Leimgruber, P. Lipsky und *A. Reichlin*
354 **Manuelle und automatische Einstellung eines Heizreglers**
J. Tödtli
361 **Applications industrielles de l'automatique moderne: trois réalisations concrètes**
M.-A. Eggimann, P. Hulliger, R. Longchamp et *A. Meister*
369 **Moderne Regelungstechnik in der Chemie**
D. Bonvin
374 **Die Leistungsregelung von Kernkraftwerken mit Leichtwasserreaktoren**
H. Heyck
380 **Busorientierte digitale Leittechnik in Kernkraftanlagen**
M. Salm

383 Literatur — Bibliographie
385 Im Blickpunkt — Points de mire
389 Neue Produkte — Produits nouveaux

393 SEV-Aktivitäten und -Mitteilungen — Activités et communications de l'ASE
394 Neues aus der Normung — Nouvelles de la normalisation
399 Eidg. Starkstrominspektorat — Inspection fédérale des installations à courant fort
402 Veranstaltungen — Manifestations

403 Veranstaltungskalender — Calendrier des manifestations

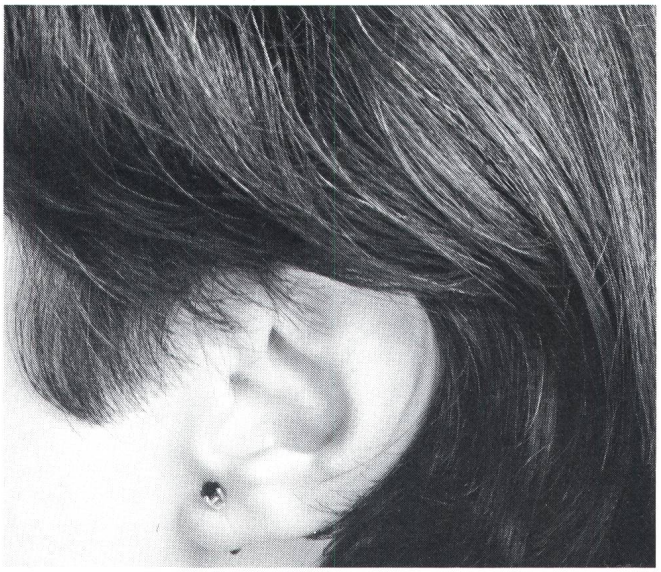

Tonausfall erwünscht!

Völlig brummfrei lösen Sie mit dem AEG Kleinschütz LH 21 und dem Boilerschalter BS 83 jede Schaltung. Ohne falsche Töne laufen mit dieser Kombination Boiler- und Speicherheizungsanlagen dann, wenn sie gebraucht werden. Und bei Hochtarif eingeschaltete Geräte kann das EW mit Rundsteuerung sperren oder ein- und ausschalten.

Schalten Sie jetzt auf diese massgeschneiderte Lösung aus der Schweiz um. Verlangen Sie unsere Fibel mit vielen Schaltungsbeispielen. Denn das Brummen überlassen wir anderen...

AEG

ELEKTRON *Elektrotechnik Elektronik Nachrichtentechnik*

Elektron AG, Generalvertretung AEG Aktiengesellschaft, 8804 Au ZH, Telefon 01 783 01 11

PLICA®

Kabel- und Signaltechnik

Datenübertragungskabel
Peripheriegeräte-Kabel
Steuerkabel
Flachbandkabel
Mikrofonkabel
Koaxkabel
Siliconkabel
Schaltlitzen
Kupfergewebebänder
Erdungsseile

- kompetent
- anspruchsvoll
- preisgünstig
- vollständig
- prompt

Verlangen Sie unseren Hauptkatalog

IHR SPEZIALIST

ROHRFABRIK RÜSCHLIKON AG
Bahnhofstrasse 99 8803 Rüschlikon
Telefon 01 724 17 50 Telex 826 515

Was hat die Fledermaus mit unserem Wärmezähler gemeinsam?

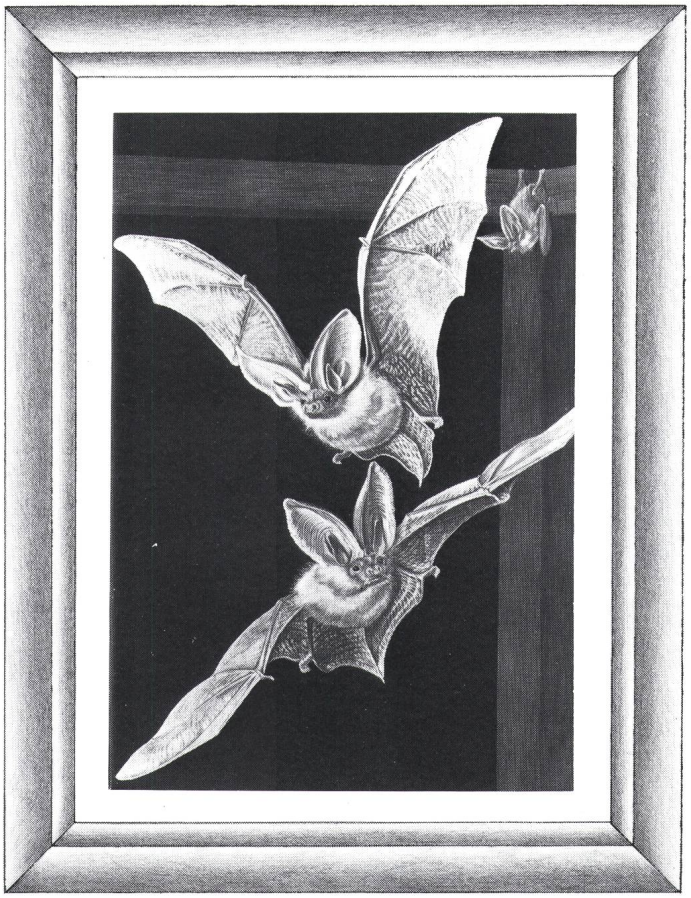

Fledermaus

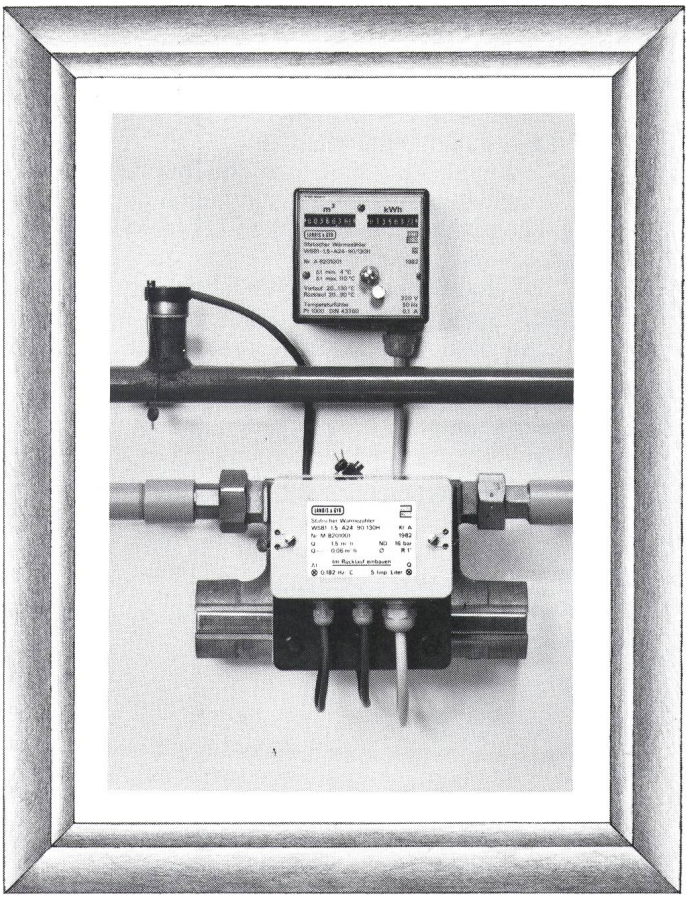

Ultraschall-Wärmezähler WS...

K 319 Z/D (N)

Den Ultraschall!

Mit Ultraschall orientiert sich die Fledermaus auf Distanzen bis zu 15 Meter. Millimetergenau. Auch der statische Wärmezähler von Landis & Gyr misst mit Ultraschall. Also ohne mechanisch bewegte Teile. Darum ist unser Wärmezähler auf Jahre hinaus wartungsfrei.

Und was zusätzlich zählt: die hohe Messgenauigkeit. Über Jahre.

Weitere Vorteile: Die vielseitigen Einsatzmöglichkeiten. Und die gerechte Heizkostenverteilung in zentral beheizten Siedlungen und Wohnbauten. Oder in Übergabestationen von Fernwärmenetzen.

Fordern Sie doch Unterlagen an über den wartungsfreien Wärmezähler.

Schliesslich lohnt es sich, nicht mehr zu 'warten'.

Wärmemessung – in Zukunft mit

ULTRASCHALL

Durchfluss-Messung
mit Ultraschallfronten US1 und US2

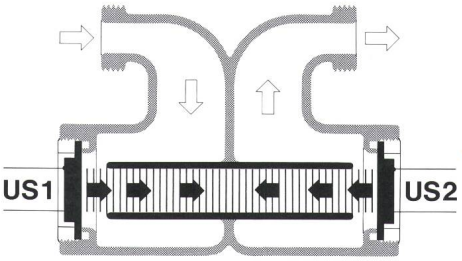

LGZ Landis & Gyr Zug AG
CH-6301 ZUG
Telefon 042-24 29 03

LANDIS & GYR

BRUGG bringt Licht in die Übertragung von Signalen.

Das Problem:

Zum Stromversorgungsring der St. Galler Stadtwerke gehören unter anderem die beiden Unterwerke Breitfeld und Steinachstrasse am Nordrand der Stadt. Diese beiden Stationen mussten durch ein rund sieben Kilometer langes Kabel für Mess- und Steuersignale miteinander verbunden werden.

Das Kabeltrassee, in das gleichzeitig eine Hochspannungsleitung zu verlegen war, weist eine sehr anspruchsvolle Konzeption auf. Vom Unterwerk Breitfeld aus verläuft es zuerst in Flurwegen neben dem neuen N 1-Abschnitt. Nach drei Kilometern wechselt es in den Brückenkörper des Sitter-Viaduktes (700 Meter), führt dann rund zwei Kilometer durch das nördliche Stadtgebiet und «durchquert» schliesslich im Lüftungskanal den 1300 Meter langen Rosenberg-Tunnel. Eine spezielle Bedingung für den letztgenannten Abschnitt war, dass die Leistungsfähigkeit des unter der Fahrbahn liegenden Lüftungsschachtes durch die Kabelanlage nicht beeinträchtigt werden darf.

Die Lösung:

Für die Übertragung der Mess- und Steuersignale wählten die Fachleute von BRUGG ein kombiniertes Signal- und Lichtleiterkabel vom Typ TSP-FT 6 x 4/1,0 mm² + 8 LWL. Diese Kombination von sechs konventionellen Sternvierern und acht Lichtleitern wurde eigens für die Anlage in St. Gallen entwickelt. Die Spezialkonstruktion garantiert, dass die Glasfasern – trotz extremer Länge und schwierigem Trassee – mechanisch nicht belastet werden.

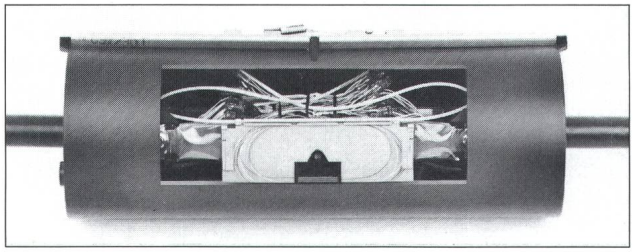

Lichtwellenleiter-Muffe mit zusätzlichen Kupferadern.

Über die ganze Strecke benötigen die Lichtleiter keinen einzigen Verstärker. Zudem sind sie bekanntlich unempfindlich gegen elektrische Störeinflüsse und kommen mit wenig Platz aus – eine Eigenschaft, die besonders im Lüftungsschacht des Rosenberg-Tunnels eine grosse Rolle spielt.

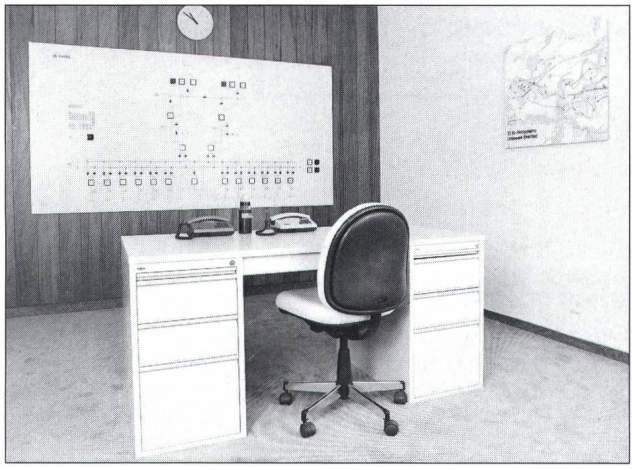

Kommandoraum Unterwerk Breitfeld.

So leuchtet es sicher ein, dass BRUGG gerne Licht in die Übertragung von Signalen und Steuerimpulsen bringt.

Kombiniertes Signalkabel
mit Lichtwellenleitern
Typ TSP-FT
6 x 4/1,0 mm² + 8 LWL

BRUGG

Das Zeichen für sichere Verbindungen.

Kabelwerke Brugg AG
5200 Brugg · Telefon 056 41 11 51
Kabelsysteme für Energie- und Nachrichtenübertragung
Drahtseile und Schutznetze
Fernwärme-Rohrleitungssysteme