Objekttyp: **Advertising**

Zeitschrift: **Bulletin des Schweizerischen Elektrotechnischen Vereins, des Verbandes Schweizerischer Elektrizitätsunternehmen = Bulletin de l'Association Suisse des Electriciens, de l'Association des Entreprises électriques suisses**

Band (Jahr): **77 (1986)**

Heft 14: **Assemblées annuelles de l'ASE et de l'UCS**

PDF erstellt am: **29.05.2024**

Nutzungsbedingungen

Die ETH-Bibliothek ist Anbieterin der digitalisierten Zeitschriften. Sie besitzt keine Urheberrechte an den Inhalten der Zeitschriften. Die Rechte liegen in der Regel bei den Herausgebern.
Die auf der Plattform e-periodica veröffentlichten Dokumente stehen für nicht-kommerzielle Zwecke in Lehre und Forschung sowie für die private Nutzung frei zur Verfügung. Einzelne Dateien oder Ausdrucke aus diesem Angebot können zusammen mit diesen Nutzungsbedingungen und den korrekten Herkunftsbezeichnungen weitergegeben werden.
Das Veröffentlichen von Bildern in Print- und Online-Publikationen ist nur mit vorheriger Genehmigung der Rechteinhaber erlaubt. Die systematische Speicherung von Teilen des elektronischen Angebots auf anderen Servern bedarf ebenfalls des schriftlichen Einverständnisses der Rechteinhaber.

Haftungsausschluss

Alle Angaben erfolgen ohne Gewähr für Vollständigkeit oder Richtigkeit. Es wird keine Haftung übernommen für Schäden durch die Verwendung von Informationen aus diesem Online-Angebot oder durch das Fehlen von Informationen. Dies gilt auch für Inhalte Dritter, die über dieses Angebot zugänglich sind.

Ein Dienst der *ETH-Bibliothek*
ETH Zürich, Rämistrasse 101, 8092 Zürich, Schweiz, www.library.ethz.ch

http://www.e-periodica.ch

ZUMTOBEL

Überlegene Lichttechnik

für

Büro und Verwaltung
Industrie und Gewerbe
Verkaufsräume und Museen
Öffentliche Gebäude und Banken
Schulen und Universitäten
Krankenhäuser und Pflegeheime
Sportstätten und Verkehrsbauten

ZUMTOBEL AG
für Beleuchtungstechnik
CH-8153 Rümlang, Riedackerstr. 7
Tel. 01/8171555, TX 57405

Voir et entendre de dedans qui se trouve devant la porte?

Oui!
Avec des produits Feller!

Système de surveillance de porte à moniteur
Cesophone Feller

Feller CES

Feller AG
CH-8810 Horgen
Tél. 01 725 65 65

Mit uns können Sie Stahl wirksam vor Korrosion schützen

Hochwertige 2-K-Zinkstaubgrundierung, rasch trocknend: FRIAZINC R

Bewährter 1-K-Dickschichtanstrich, auch für Überholungen: ICOSIT 5530

Schweres Korrosionsschutzsystem für höchste Beanspruchungen: ICOSIT EG-System

Besonders wirtschaftliches und robustes 2-K-Dickschichtsystem: ICOSIT POXICOLOR

INERTOL

INERTOL AG

Bautenschutzchemie • Produits anticorrosifs
Hegmattenstrasse 15, 8404 Winterthur
Telefon 052/27 77 77

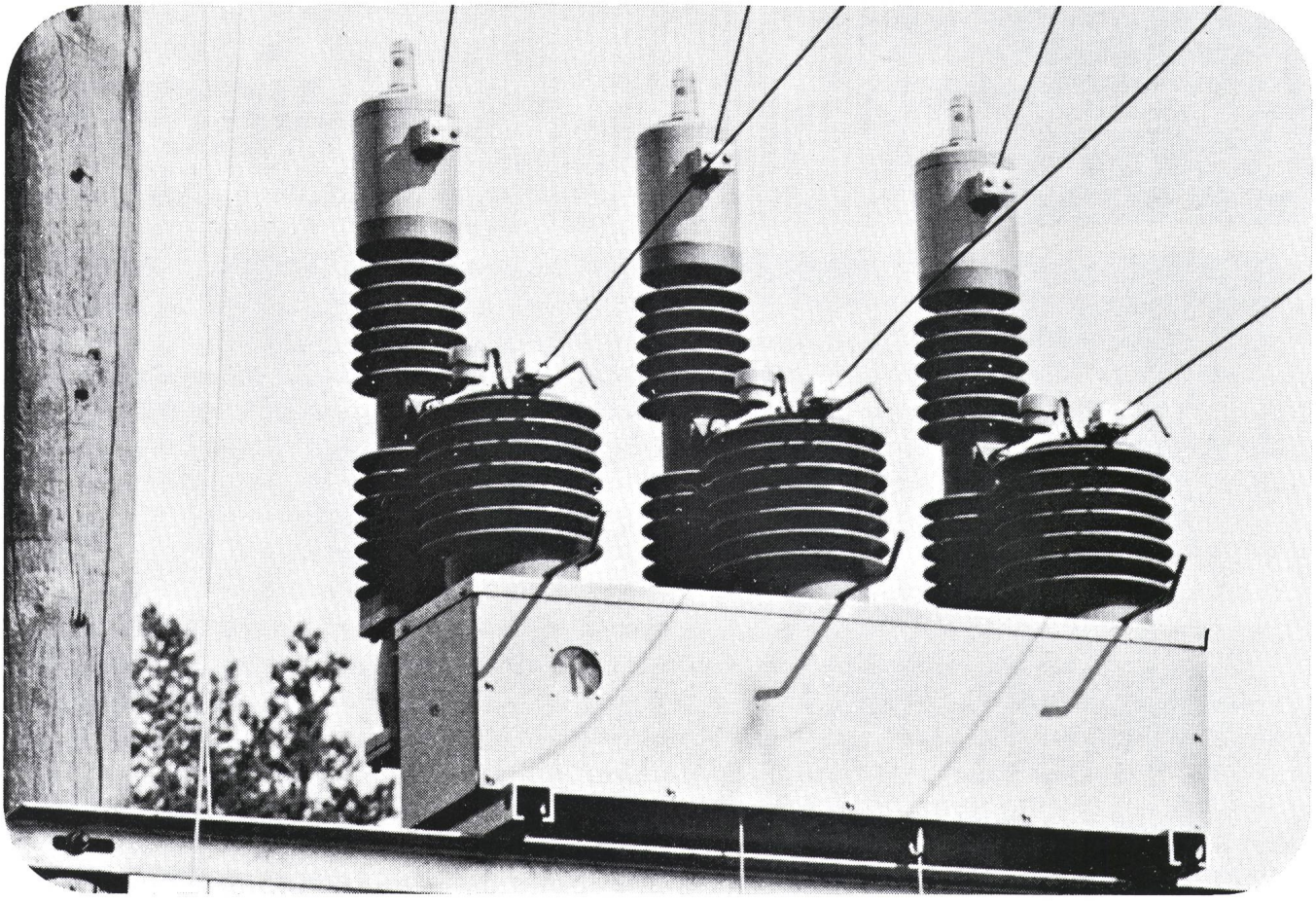

®Araldit-Isolationen in der Mitternachtssonne

Ausgezeichnete elektrische und mechanische Eigenschaftswerte im Freiluftbetrieb gehören zu den charakteristischen Merkmalen von Formstoffen aus cycloaliphatischen Araldit-Epoxidharzen. In dieser finnischen Abzweigstation sind mit Stromwandlern kombinierte ölarme 24 kV/150 MVA-Streckenschalter im Sommer einer relativen Luftfeuchtigkeit von etwa 60% und im Winter Temperaturen bis zu minus 30°C ausgesetzt.

Zum Umgiessen der Polrohre sowie zur Isolation der Stromwandler diente hier ein während Jahren unter Freiluftbedingungen geprüftes cycloaliphatisches Araldit-System. Die ästhetisch ansprechenden Schalter von stark reduzierten Abmessungen und damit geringem Gewicht werden bereits erfolgreich in Serie gefertigt.

CIBA–GEIGY

Weber AG
Elektrotechnische Apparate und Systeme
CH-6020 Emmenbrücke
Tel. 041/50 55 44, Telex 868 534 WAG CH

CH-1020 Renens
Tél. 021/24 45 47

WEBER UNILINE®

O&Z

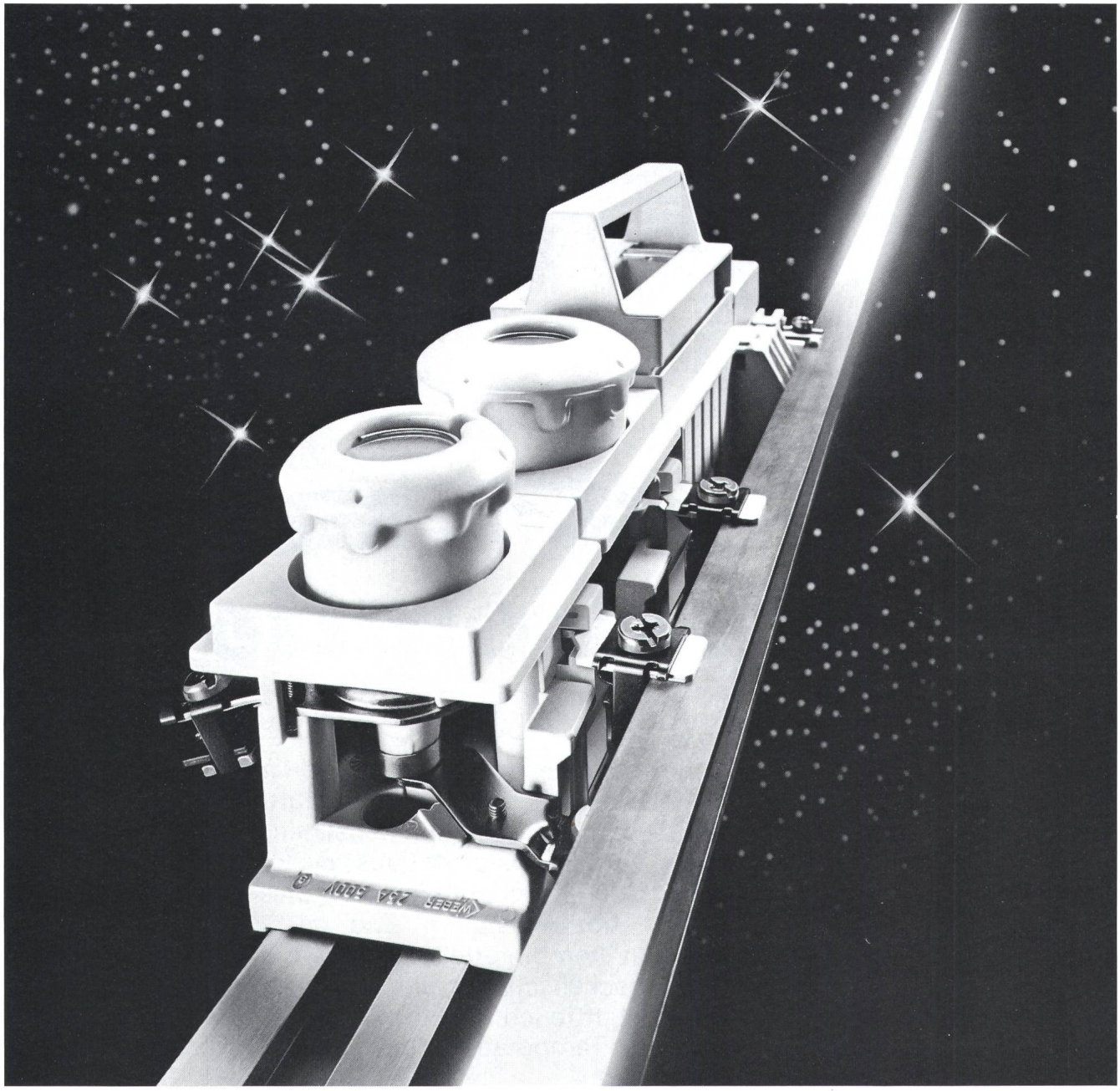

UNILINE.
Die neue Sicherungselemente-Generation.

UNILINE Sicherungselemente mit gleichem Sammelschienen-Niveau wie Weber Leitungsschutzschalter UNICLIC erleichtern die Verschienung. Sie sind bei montierter Sammelschiene ein- und ausbaubar (Kreuzschlitz- und Normalschraubenzieher für Ein- und Abgangsklemmen).

Das universelle System vereinfacht die Lagerhaltung. Neutralleitertrenner können angebaut, Frontabdeckungen separat geliefert werden. Die hellblaue Neutralleiterbezeichnung ist integriert.

Vollständige Reihe 25–160 A.

+GF+ Elektro-Armaturen

für eine störungsfreie Energie-Übertragung

+GF+ forscht und entwickelt Armaturen für die elektrische Energie-Übertragung

+GF+ fabriziert Armaturen aus den Werkstoffen

- Temperguss
- Sphäroguss
- Grauguss
- Stahl
- Alu-Legierungen
- Kupfer und Bronze
- Kunststoff

Frei-
leitungs-
bau ▶

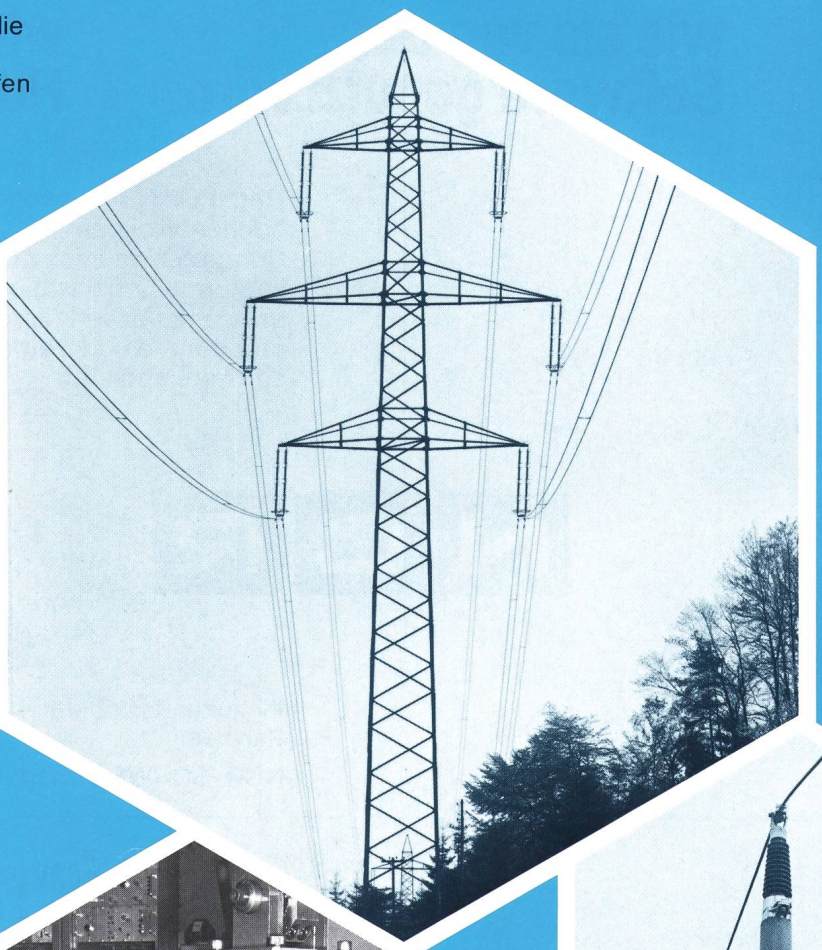

ionen-
▶

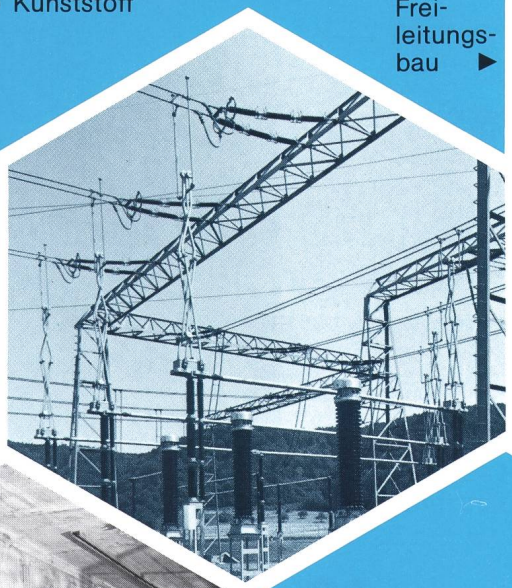

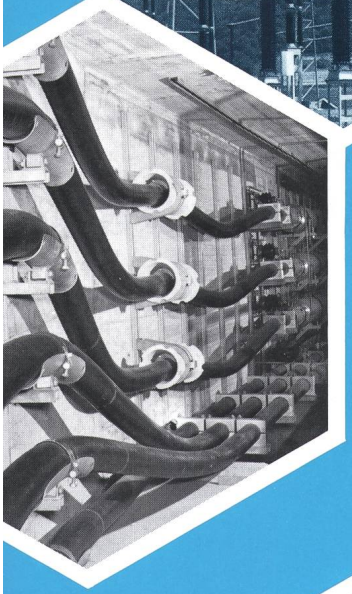

Kabel-
verlegung
◀

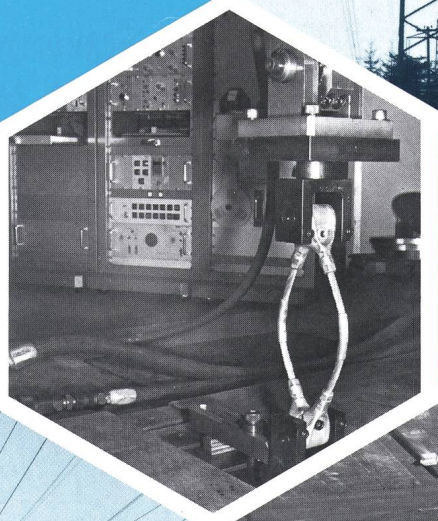

Isolatoren-
Industrie ▶

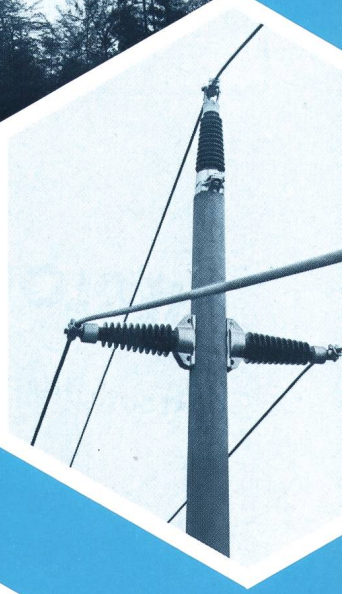

Fahr-
leitungsbau ▶

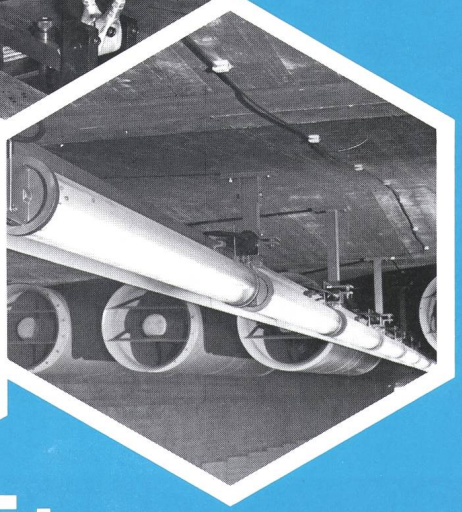

Tunnel-
beleuchtungs-
anlagen
◀

Unsere Branche Elektro-Armaturen steht Ihnen für Auskünfte gerne zur Verfügung. Verlangen Sie detaillierte Unterlagen bei

+GF+

Georg Fischer Aktiengesellschaft

Branche Elektro-Armaturen

Werk Schaffhausen:
CH-8201 **Schaffhausen**
Telefon: (053) 8 40 33/8 40 35
Telex: 76 971 gfs ch

Werk Singen:
D-7702 **Gottmadingen-Bietingen**
Telefon: (07734) 6365
Telex: 793 881-0 gf d

EA 23/1 (S)

Computer-Hardware ist nur so gut, wie sie von der Software genutzt wird.

Computer-Software ist nur so gut, wie es die Hardware erlaubt.

Gut, dass NCR sowohl hochentwickelte Computer als auch praxiskonforme Organisationsberatung, Anwenderprogramme und Betriebssoftware anbietet.

NCR

Ihr zukunftssicherer Partner

NCR (SCHWEIZ), 8301 Glattzentrum

SHERLOCK

Zeitcomputer und Hauptuhr

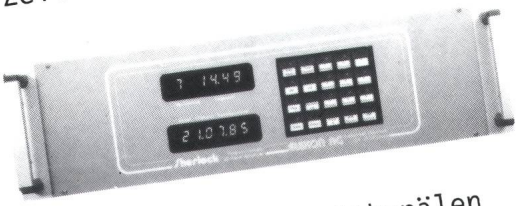

mit 8- bis 32 Schaltkanälen
Jahresprogramm
Feiertagsprogramm
Anschluss für Nebenuhren

mit Funkzeitempfänger für vollautomatische So/Wi-Zeitumstellung

Telefon 041 / 57 40 40

ELEKON

Elekon AG
Industrielle Elektronik
Luzernerstrasse 135
CH - 6014 Littau

Spannung kiloweise: 1 KV, 10 KV, 100 KV oder x KV...

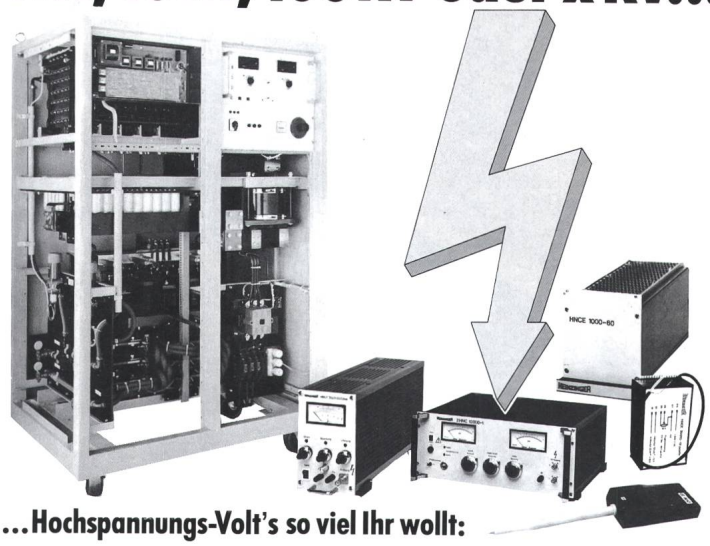

...Hochspannungs-Volt's so viel Ihr wollt:

- Hochspannungs-Labornetzgeräte: 600 V ... 300 KV / 6 W ... 3 KW
- 30 W Euro-Einschub Netzgeräte: 100 V ... 30 KV
- 2 W Hochspannungs-Module: 500 W ... 20 KV
- Doppel-Labornetzgeräte: ±500 V ... ±60 KV / 1 W ... 120 W
- Bipolare Hochspannungs-Netzgeräte: ±500 V ... ±10 KV / 2 W ... 20 W

Unser lückenloses Hochspannungs-Programm (zum Teil programmierbar über IEEE BUS) beinhaltet auch Geräte für: Kondensatorladung, Entladungslampen, Hochspannungs-Digitalvoltmeter etc. Am besten Sie rufen uns an!

KW **Dr. K. Witmer Elektronik AG**

Seestrasse 141
CH-8703 Erlenbach/ZH
Tel. 01/915 35 61

Bureau de vente Suisse Romande
Rue Marterey 3, 1005 Lausanne
Tel. 021/22 85 37

12

Möchten Sie in Zukunft lieber digifonieren, dataphonen, integriert netwörken oder was?

Eines ist heute ganz klar: Mit Begriffen von gestern werden wir der Zukunft bestimmt nicht mehr gerecht. Und weil wir die Hauszentrale Hasler SL-1 für die Zukunft gebaut haben, kann man mit ihr wesentlich mehr tun, als auf modernste Art und Weise telefonieren. Denn Hasler SL-1 überträgt ausser Sprache auch Text, Bild und Daten.
Modernste Digitaltechnik, bewährte Software-Pakete und eine umfassendes Angebot an Datenschnittstellen machen Hasler SL-1 zum optimalen Haus-Kommunikationssystem für die nächsten Jahrzehnte. Für jede Unternehmensgrösse. Ausserdem bietet Ihnen Hasler nicht nur eine erstklassige Beratung während der Planungsphase, sondern selbstverständlich auch den entsprechenden Service danach.

Coupon einsenden oder anrufen genügt.

Informieren Sie uns bitte unverbindlich über das Haus-Kommunikationssystem Hasler SL-1 für Sprache, Text, Bild und Daten.

Firma 36

Adresse

PLZ/Ort

Zuständig

Telefon

Hasler AG, Ressort Werbung, Belpstrasse 23, CH-3000 Bern 14

Hasler AG
Geschäftsbereich Inhouse-Vermittlung

Ressort Werbung
Belpstrasse 23
CH-3000 Bern 14
Telefon 031 63 21 11
Telex 911 119 hag ch
Telefax 031 63 21 82

Zweigniederlassungen in Bern, Luzern, Lausanne und Dübendorf.

Hasler

Wir verbinden Sie jetzt mit der Zukunft: SL-1.

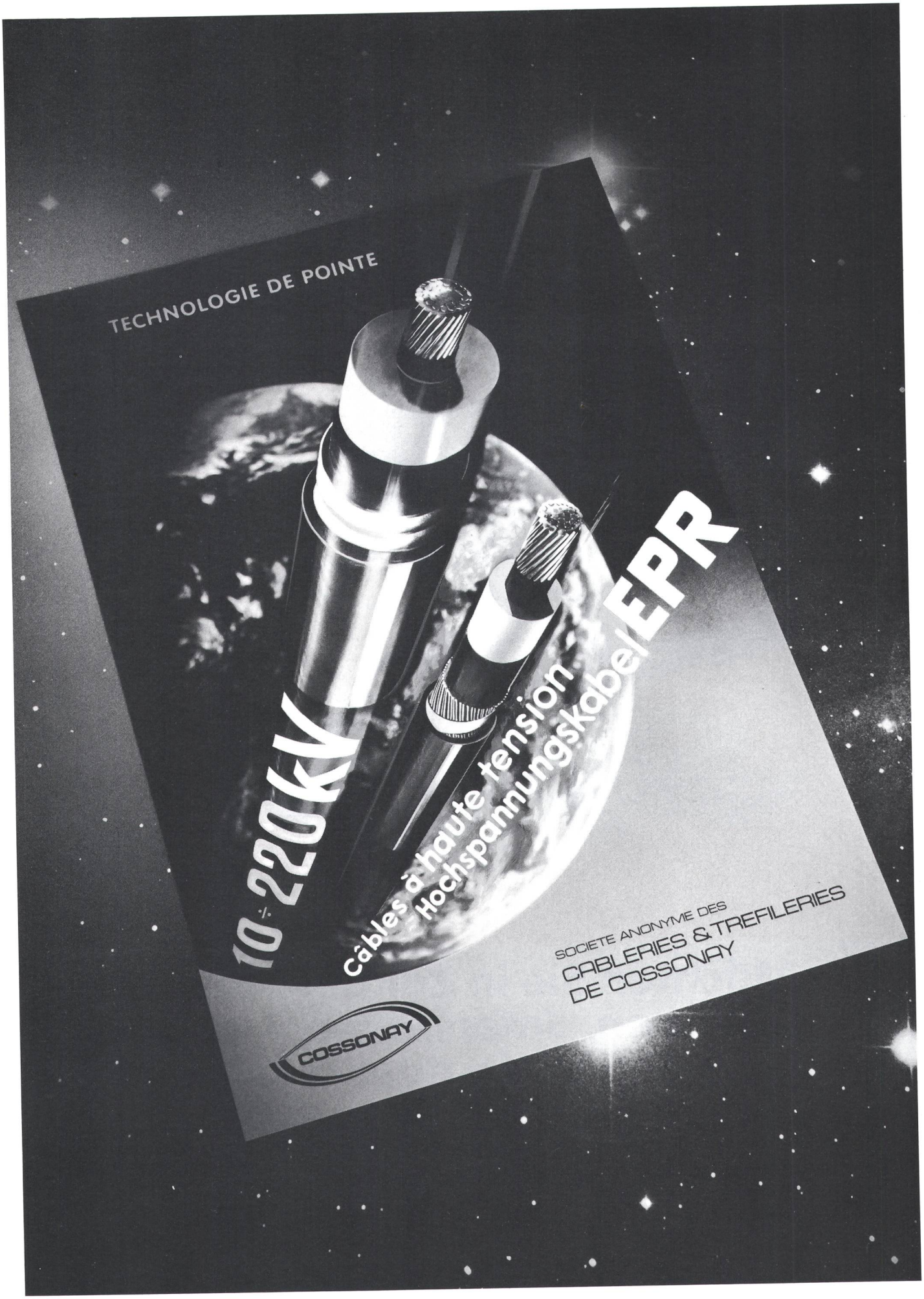
TECHNOLOGIE DE POINTE
10 ÷ 220kV
câbles à haute tension
Hochspannungskabel EPR
SOCIETE ANONYME DES
CABLERIES & TREFILERIES
DE COSSONAY
COSSONAY