Objekttyp: **Advertising**

Zeitschrift: **Bulletin des Schweizerischen Elektrotechnischen Vereins, des Verbandes Schweizerischer Elektrizitätsunternehmen = Bulletin de l'Association Suisse des Electriciens, de l'Association des Entreprises électriques suisses**

Band (Jahr): **76 (1985)**

Heft 5

PDF erstellt am: **28.05.2024**

**Nutzungsbedingungen**

Die ETH-Bibliothek ist Anbieterin der digitalisierten Zeitschriften. Sie besitzt keine Urheberrechte an den Inhalten der Zeitschriften. Die Rechte liegen in der Regel bei den Herausgebern.
Die auf der Plattform e-periodica veröffentlichten Dokumente stehen für nicht-kommerzielle Zwecke in Lehre und Forschung sowie für die private Nutzung frei zur Verfügung. Einzelne Dateien oder Ausdrucke aus diesem Angebot können zusammen mit diesen Nutzungsbedingungen und den korrekten Herkunftsbezeichnungen weitergegeben werden.
Das Veröffentlichen von Bildern in Print- und Online-Publikationen ist nur mit vorheriger Genehmigung der Rechteinhaber erlaubt. Die systematische Speicherung von Teilen des elektronischen Angebots auf anderen Servern bedarf ebenfalls des schriftlichen Einverständnisses der Rechteinhaber.

**Haftungsausschluss**

Alle Angaben erfolgen ohne Gewähr für Vollständigkeit oder Richtigkeit. Es wird keine Haftung übernommen für Schäden durch die Verwendung von Informationen aus diesem Online-Angebot oder durch das Fehlen von Informationen. Dies gilt auch für Inhalte Dritter, die über dieses Angebot zugänglich sind.

Ein Dienst der *ETH-Bibliothek*
ETH Zürich, Rämistrasse 101, 8092 Zürich, Schweiz, www.library.ethz.ch

**http://www.e-periodica.ch**

## ALARM-SIRENE Typ ASI ...

SWISS MADE

**106 dBA/1m**

IP64

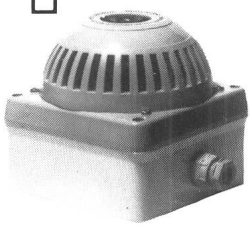

- der ekelhafte Alarmton durchdringt auch grossen Hintergrundlärm
- für 6 ... 220 Volt = oder ~
- Auf und Ab-Schwellton
- vollelektronisch, wartungsfrei
- Abmessungen 110 x 110 x 110 mm
- auch für Aussenmontage

**Preise:** ASI12DC **Fr. 156.–** ASI220AC **Fr. 184.–**

WUNDERLI ELECTRONICS AG

**9413 OBEREGG** inkl. Wust
**Telefon 071-91 36 43** 1 Jahr Garantie



***Für Ferien und fürs Wochenende:***

***... Reka-Checks!***

reka:



# DENKMAL-SCHUTZ-LAMPEN?

Jawohl, alle Speziallampen von General Electric für die Anstrahlung von Gebäuden erhält man direkt beim Produktbereich Licht und Energie der Standard Telephon und Radio AG in Wädenswil. Ein Anruf genügt. Unser Angebot ist umfassend. Und die Beratung gratis. Telefon 01-780 54 44

Dr. Juchli 472 STR

**Standard Telephon und Radio AG** **STR** Ein ITT-Unternehmen



**„Ich fahre nach Hannover. Denn neue Produkte und Systeme sowie Technologien der Elektronik und Elektrotechnik sehe ich hier zuerst."**

**In Hannover informieren Sie sich gezielt. Über neue Wege zur wirtschaftlichen Produktion. Über Automatisierung, wegweisende Lösungen in der Nachrichtentechnik, den Einsatz innovativer Mikroelektronik und moderne Energietechnik. Auf keiner anderen Messe finden Sie derart viele Anregungen für Ihr Unternehmen.**
**Kurzum: Hannover informiert Sie umfassend über neue Entwicklungen und Produkte der Elektronik und Elektrotechnik.**

**Weitere Informationen erhalten Sie von:**
**Reisebüro KUONI AG**
**Abteilung Hannover-Messe**
**Neugasse 231**
**8037 Zürich**
**Tel.: (01) 44 12 61**
**Telex: 823057**

**Weltmarkt Elektronik Elektrotechnik**

**...auf der Messe der Messen**

**Mittwoch, 17. – Mittwoch, 24. April**

**Hannover Messe '85**

## Digitales Zangen-Wattmeter

**F. W. Bell Inc., Modell PG-200 D**

**NEU!**

- ☐ Leistungsmessbereich bis 199,9 kW
- ☐ Bis 300 A und 480 V≈ und 600 V≐
- ☐ Messgenauigkeit ± 2%
- ☐ 3½ Digit LCD Anzeige; aut. Komma
- ☐ Misst bei Gleich- und Wechselstrom bis 1 kHz
- ☐ Misst präzis bei verzerrter Kurvenform
- ☐ Batterieversorgung; «Battery Low»-Anzeige
- ☐ Messzangen auch für cos φ und Strom =/~

INGENIEURBUREAU SILECTRA
G. GLATZ + CO
Gyrhalden 5, 8902 URDORF
Tel. 01 / 734 11 77

**SILECTRA**

**SIEMENS**

## SIMATIC S5-AKTUELL

**Für Anschluss-suchende Rechner, Drucker, Datensichtstationen usw....**

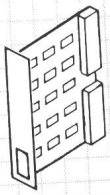

**...die intelligente Kommunikations-baugruppe**

**SIMATIC S5-Technologiebaugruppen übernehmen typische Teilaufgaben der Automatisierung und steigern die Leistungsfähigkeit Ihrer Steuerung.**

**– Ein weiterer SIMATIC S5-Vorteil, der ins Gewicht fällt. Rufen Sie uns an.**

**Siemens-Albis AG 8047 Zürich Tel. 01-495 42 39**

VEI 7


## Das Medium:

# Bulletin SEV/VSE

*Führendes Organ für Elektrotechnik und Elektronik*

## Die Leserschaft:

Hoch qualifizierte Entscheidungsträger (86% Elektroingenieure)

## Die Reichweite:

Jedes Exemplar findet im Durchschnitt 4 Leser, total über 29 000 Personen

## Das Rezept:

Konzentrierte, kostengünstige Anzeigenwerbung ohne Streuverluste in einem kompetent gestalteten redaktionellen Umfeld

## Die Kontaktstelle:

Anzeigenverwaltung
Bulletin SEV/VSE,
Telefon 01 / 207 86 32

# Filterlüfter

**für Schaltschränke zum Schutz vor Wärme, Staub, Feuchtigkeit und Kondensat**

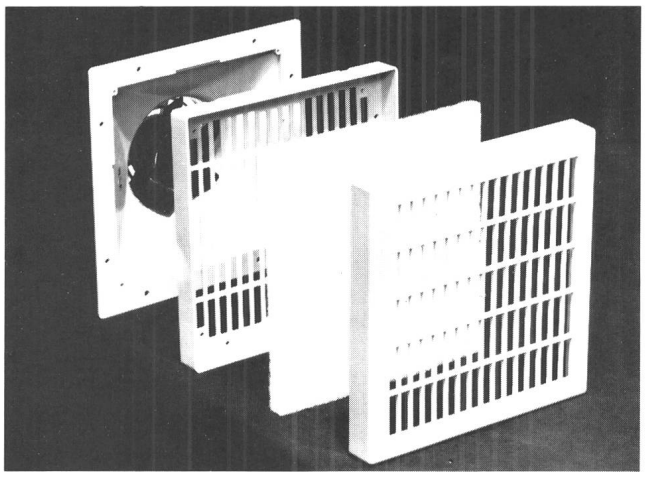

- vollisoliert
- mit auswechselbarer Filtermatte
- in 4 verschiedenen Grössen lieferbar mit entsprechenden Austrittsfiltern

Bitte fordern Sie ausführliche Unterlagen an

**ELPLAN** *electronic*

**8203 Schaffhausen**
Telex 76 540 elpla ch
Postfach 13, Tel. 053/4 12 19

# GOTTHARD-LAMPEN?

Jawohl, alle Speziallampen von General Electric für die Beleuchtung von Tunnels erhält man direkt beim Produktbereich Licht und Energie der Standard Telephon und Radio AG in Wädenswil. Ein Anruf genügt. Unser Angebot ist umfassend. Und die Beratung gratis. Telefon 01-780 54 44

Dr. Juchli 467 STR

**Standard Telephon und Radio AG** **STR**
Ein ITT-Unternehmen

Lebag

Wir sind ein Montageunternehmen im Freileitungs- und Kabelbau, das seit über 30 Jahren im Bereich der Elektrizitätsverteilung tätig ist, und suchen nach Vereinbarung initiativen

# Ingenieur HTL

**Wir erwarten:**

- Bau- oder Elektroingenieur mit entsprechender Ausbildung und Qualifikation
- mehrjährige Berufserfahrung
- Verhandlungsgeschick
- Befähigung zur Personalführung und Bauleitung

Die Lebag AG bietet für diese Stelle anspruchsvolle Aufgaben mit weitgehenden Kompetenzen bei fortschrittlichen Anstellungsbedingungen.

Interessenten, die eine Dauerstelle anstreben, wollen ihre schriftliche Bewerbung mit Lebenslauf, Zeugniskopien und Referenzen richten an die

Direktion
**Lebag, Leitungs- und Elektrobau AG**
**5430 Wettingen**

19

BRUGG

Wir sind spezialisiert auf die Projektierung und den Bau von Hochspannungs-Kabelanlagen im In- und Ausland und suchen einen etwa 30- bis 40jährigen

# Elektroingenieur

für die Leitung der Ausführung (Verlegung, Montage) grösserer Exportaufträge. Arbeitsort ist Brugg.

## Gelegentliche Auslandreisen

mit direkten Kontakten zu unseren Kunden gestalten Sie dank guten Französisch- und Englischkenntnissen und Verhandlungsgeschick erfolgreich. Bei dieser Gelegenheit können Sie sich auch die theoretischen und praktischen Kenntnisse des modernen

## Investitionsgüter-Marketings

aneignen. Haben Sie nach ein paar Jahren in dieser Stelle Ihr Organisationstalent gefestigt und die notwendigen Facherfahrungen gesammelt, können Sie als

## Abteilungsleiter

die Verantwortung für unseren gesamten Technischen Kundendienst (60 Mitarbeiter in 4 Gruppen) übernehmen.

Wir freuen uns auf Ihre Bewerbungsunterlagen oder einen Anruf an unseren Personalchef Hans Hurter. 26

Kabelwerke Brugg AG · 5200 Brugg
Telefon 056 41 11 51

Leclanché

Fabrique de piles sèches, condensateurs, accumulateurs et redresseurs

cherche pour son département Condensateurs:

# ingénieur de vente

Formation ETS ou équivalente en électrotechnique ou électronique, bilingue allemand/français, si possible suisse-allemand et anglais, dont les activités principales seront:

- étude des demandes des clients, établissement et suivi des offres ainsi que des commandes
- visite de la clientèle, en Suisse principalement

Préférence sera donnée à personne dynamique, aimant le contact et les responsabilités.

Faire offres avec curriculum vitae, références, photographie et prétentions de salaire à la Direction. 25

**LECLANCHÉ SA 1401 YVERDON**
TÉL.024-25 81 21

**Wir sind der führende schweizerische Hersteller von Integrierten Schaltungen**

*FASELEC*

Unsere Produkte – komplexe IC für Telefonie-, Mikroprozessor-, Interface-, LCD-Treiber- sowie Uhrenanwendungen – werden weltweit in Millionenstückzahlen verkauft.

Zum Teil neue, äusserst herausfordernde Projekte kommen – nebst bestehenden Aufgaben – auf uns zu.

Es eröffnen sich deshalb für ehrgeizigen, zielstrebigen

# dipl. Elektroingenieur ETH

sehr attraktive Möglichkeiten.

Nehmen Sie diese Chance wahr, sich in ein ausgesprochen zukunftsträchtiges Gebiet einzuarbeiten. Als

# Entwicklungsingenieur

werden Sie in einem gut eingespielten Team bald zum IC-Profi, was Ihnen den Weg zu nicht alltäglichen beruflichen Möglichkeiten ebnet.

Wir freuen uns auf Ihre Bewerbung.

**FASELEC AG, Räffelstrasse 29, 8045 Zürich**
**Telefon 01 / 462 75 89 oder 01 / 462 75 30**

22

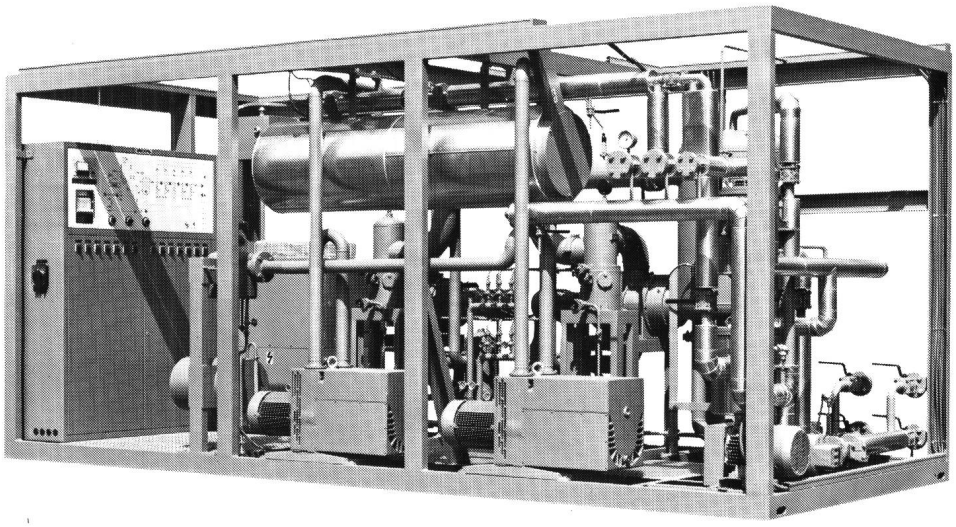

# WIRTSCHAFTLICH ISOLIERÖL AUFBEREITEN

Die Qualität des Isolieröls ist für die Werterhaltung eines Transformators entscheidend.

# ÖL AUFBEREITUNG

Micafil stellt seit 1928 stationäre, mobile oder strassentüchtige Ölaufbereitungs- und Regenerieranlagen her mit einem Öldurchsatz von 200 bis 30 000 l/h. Hunderte von Anlagen, die sich bei unseren Kunden in allen 5 Kontinenten bewährt haben.

Durch unser optimiertes Entgasungssystem können praktisch alle vorkommenden Qualitätsansprüche mit 1stufigen Anlagen erfüllt werden.

Das ergibt eine wirtschaftliche und schnelle Aufbereitung des Isolieröls und eine betriebssichere und wartungsarme Aufbereitungsanlage.

Durch Ergänzen mit einer Regenerieranlage können selbst gealterte Öle wieder vollwertig zum Einsatz gelangen. Ein aktiver Beitrag zum Umweltschutz.

Darum sollten Sie sich mit unseren Fachleuten unterhalten. Ihre grosse Erfahrung steht auch Ihnen zur Verfügung.

**MICAFIL**

Micafil AG
Badenerstrasse 780 · CH-8048 Zürich
Telefon 01-435 61 11 · Telex 822 163

# MERLIN GERIN

la gamme d'appareils
et d'enveloppes
la plus apte à satisfaire
les besoins spécifiques
de chaque installation

*Ein Angebot*
*von Geräten,*
*das den Spezifischen*
*Bedürfnissen*
*jeder Installation*
*entspricht.*

Je souhaite recevoir des informations
*Bitte schicken sie uns weitere Information zu*

nom .....
*Name*

société .....
*Firma*

adresse .....
*Straße*

pays .....
*Ort*

tél. .....
*Telefon*

**ASE 8511**

***la maîtrise de l'énergie électrique***
***Elektrotechnik mit Verstand***

52, avenue Giuseppe Motta
1202 Genève/*Genf*

MERLIN GERIN