Objekttyp: **Advertising**

Zeitschrift: **Bulletin des Schweizerischen Elektrotechnischen Vereins, des Verbandes Schweizerischer Elektrizitätsunternehmen = Bulletin de l'Association Suisse des Electriciens, de l'Association des Entreprises électriques suisses**

Band (Jahr): **75 (1984)**

Heft 19

PDF erstellt am: **28.05.2024**

Nutzungsbedingungen

Die ETH-Bibliothek ist Anbieterin der digitalisierten Zeitschriften. Sie besitzt keine Urheberrechte an den Inhalten der Zeitschriften. Die Rechte liegen in der Regel bei den Herausgebern.
Die auf der Plattform e-periodica veröffentlichten Dokumente stehen für nicht-kommerzielle Zwecke in Lehre und Forschung sowie für die private Nutzung frei zur Verfügung. Einzelne Dateien oder Ausdrucke aus diesem Angebot können zusammen mit diesen Nutzungsbedingungen und den korrekten Herkunftsbezeichnungen weitergegeben werden.
Das Veröffentlichen von Bildern in Print- und Online-Publikationen ist nur mit vorheriger Genehmigung der Rechteinhaber erlaubt. Die systematische Speicherung von Teilen des elektronischen Angebots auf anderen Servern bedarf ebenfalls des schriftlichen Einverständnisses der Rechteinhaber.

Haftungsausschluss

Alle Angaben erfolgen ohne Gewähr für Vollständigkeit oder Richtigkeit. Es wird keine Haftung übernommen für Schäden durch die Verwendung von Informationen aus diesem Online-Angebot oder durch das Fehlen von Informationen. Dies gilt auch für Inhalte Dritter, die über dieses Angebot zugänglich sind.

Ein Dienst der *ETH-Bibliothek*
ETH Zürich, Rämistrasse 101, 8092 Zürich, Schweiz, www.library.ethz.ch

http://www.e-periodica.ch

Roll..Profi

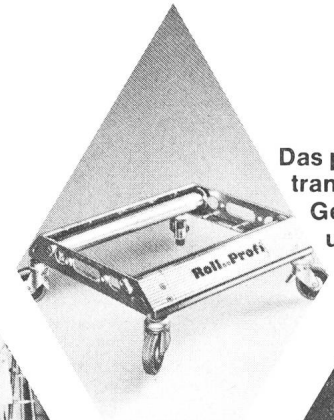

Das preisgünstige, transportable Kabelabtrommel-Gerät für müheloses und wirtschaftliches Ablängen von Kabeln.

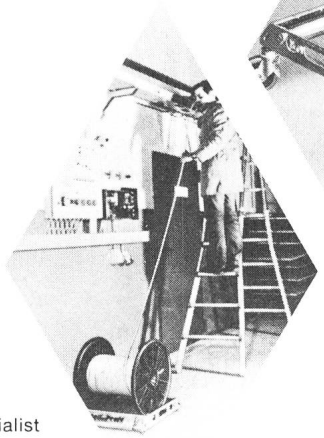

Ideal für Lager und Baustelle.

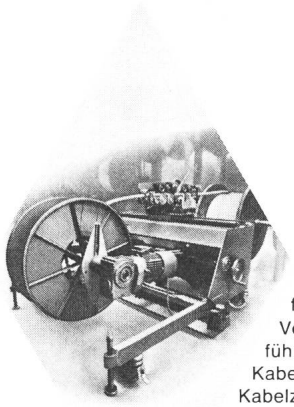

Wir sind Ihr Spezialist
für rationelles Kabelhandling.
Verlangen Sie unsere ausführliche Dokumentation über:
Kabelmessgeräte
Kabelzuschnitt-Maschinen
Umtrommel-Maschinen
Trommel-Hebe-Ablaufgeräte
Transport-Abwickelgeräte
Lagersysteme

Geeignet für alle Trommeldurchmesser.
Auch mit arretierbaren Gelenkrollen lieferbar.
Solide Druckguss-Konstruktion.
Tragkraft: 140 kg.
Gewicht: 7,5 kg.

VOLLAND
Rud. Volland Ing. AG
Ifangstrasse 103
CH-8153 Rümlang
Tel. 01 817 2611
Telex 56345

86% der Leser des

Bulletin SEV/VSE

sind Elektroingenieure ETHZ/EPFL oder HTL

91% der Leser haben Einfluss auf Einkaufsentscheide

Hier fällt Ihre Werbebotschaft bestimmt auf fruchtbaren Boden!

Die Anzeigenverwaltung berät Sie gerne
Telefon 01 / 207 86 32

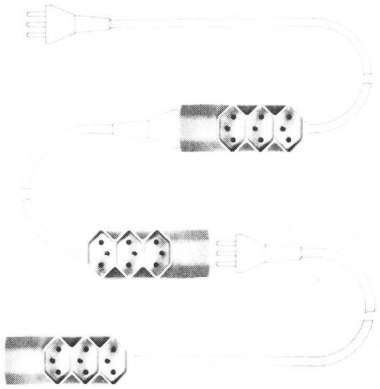

Gummistecker und unzerbrechliches Plastikmaterial
Raccords en caoutchouc et matières plastiques incassables

Demandez notre catalogue

Fabricant
F. BAILLOD S.A.
1, Place du Tricentenaire
La Chaux-de-Fonds
Tél. 039 / 26 72 74

Kein CATV-Fachmann darf diesen Kongress verpassen!

CATCOM 84

Erster internationaler Kabelfernsehkongress mit Fachausstellung für Kabel-TV-Kommunikation

1.-4. November 1984, Kunst- und Kongresshaus, Luzern/Schweiz

CATCOM 84 ist die erste europäische Fachtagung, die sich ausschliesslich mit dem Kabelfernsehen und der Kabelkommunikation befasst. Führende Experten aus Europa, den USA und Kanada referieren in den Bereichen Technik, Medienpolitik, Recht und Betriebsführung. Die CATCOM-Ausstellung informiert über die neuesten technischen Entwicklungen wie Glasfaserkabel, Satelliten-Fernsehen, Pay-TV usw.
Veranstalter:
VSK, Verband Schweiz. Kabelfernsehbetriebe

Auskunft und Unterlagen durch: Sekretariat CATCOM 84, Oberdattenberg 1, CH-6005 Luzern, Tel. 041 41 85 33+35

Schweizerischer
Elektrotechnischer Verein

Schweizerischer Elektrotechnischer Verein – Technische Prüfanstalten

Wir sind Spezialisten auf dem Gebiet der Elektrotechnik

für:

- Prüfung aller Art elektrotechnischer Produkte, insbesondere Prüfung und Qualifikation hochintegrierter Schaltungen
- Abnahmen und Expertisen sowie Fortschritts- und Qualitätskontrollen
- Sicherheitstechnische Beurteilung elektrotechnischer Erzeugnisse
- Kontrolle von Hausinstallationen
- Eichung von Messwandlern und Elektrizitätszählern
- Eichung und Revision von Messinstrumenten

Schweizerischer
Elektrotechnischer Verein

Seefeldstrasse 301, Postfach, CH-8034 Zürich
Telefon 01 / 384 91 11, Telex 56047 SEV CH

Wir sorgen immer dann für Strom, wenn's keinen gibt.

Rufen Sie uns einfach an. 01/840 61 67.

Eins ist sicher.

BOSCH

Notstromanlagen. Stromerzeuger. Notleuchten.

MOTORI SLANZI NOVELLARA

Dieselmotoren

bis 58 kW (80 PS)

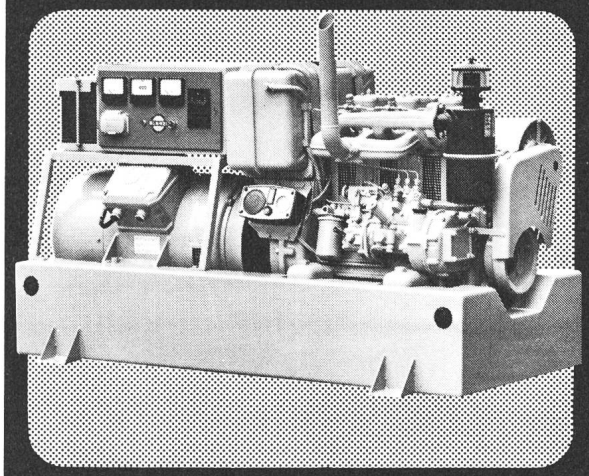

Generalvertretung für die Schweiz:

Mercedes-Benz

(Schweiz) AG

8952 Schlieren, Zürcherstr. 109, Tel. 01 / 732 54 05

ixosil®

Endverschluss-Sortiment für Kunststoff-Hochspannungskabel 10-170 kV

Geprüft nach VDE 0278

Ausführungen:

- Innenraum
- Freiluft (mit und ohne Stützereigenschaften)
- Einführung in SF_6-Schaltanlagen
- Einführung in Transformatoren

Merkmale:

- Rasche, einfache Montage ohne Spezialwerkzeuge (bewährte Aufschiebetechnik)
- Hohe mechanische und Kurzschluss-Festigkeit
- Schlag- und stossfest
- Glimm- und ozonfest
- Hohe Beständigkeit gegen atmosphärische Einflüsse, UV-Bestrahlung und Temperaturbeanspruchung
- Hohe Kriechstromsicherheit, selbst bei ungünstigen Umgebungsbedingungen
- Grosse Wechsellastfestigkeit, auch bei extremer Beanspruchung
- Stückprüfung garantiert konstante Qualität des Serienproduktes

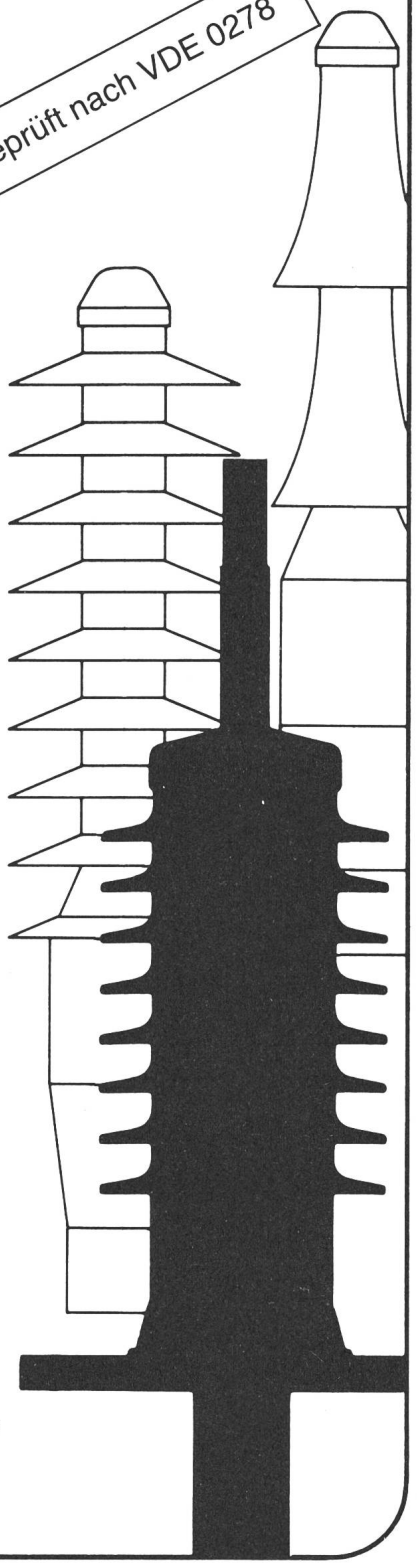

Verlangen Sie detaillierte Unterlagen:

Dätwyler

Dätwyler AG
Schweizerische Kabel-, Gummi- und Kunststoffwerke
CH-6460 Altdorf / Schweiz

Telefon (044) 4 11 22
Telex 7 86 91 dagch

Können Sie Verantwortung tragen?

Dies ist eine Voraussetzung, die Sie als Stellvertreter unseres Chefs der Zählerabteilung mitbringen müssen. Weiter stellen wir uns vor, Sie sind ein jüngerer

ELEKTROINGENIEUR HTL

und besitzen Erfahrung in Informatik. Die Lehre haben Sie beispielsweise als FEAM abgeschlossen. Das gäbe den Rückhalt, um vielseitige Aufgaben im Gebiet der Messtechnik wahrzunehmen.

Im übrigen lassen Sie sich überzeugen: unser Salär ist zeitgemäss und die Sozialleistungen können sich sehen lassen (Pensionskasse, Betriebskrankenkasse, eigenes Personalrestaurant usw.).

Der Arbeitsplatz befindet sich in Dietikon (in der Nähe des SBB-Bahnhofs).
Als Eintritt sehen wir den 1. 1. 1985 (evtl. nach Vereinbarung).

Fühlen Sie sich angesprochen?

Dann bitten wir um Ihre kurze, schriftliche Bewerbung. Für Fragen steht Ihnen Herr H. Brugger, Chef Zählerabteilung, Tel. 01/740 90 22, gerne zur Verfügung.

Elektrizitätswerke des Kantons Zürich
Betriebe Dietikon, Zählerabteilung
Postfach, 8953 Dietikon

EKZ

Erfahren. Kompetent. Zuverlässig.

L'ÉCOLE POLYTECHNIQUE FÉDÉRALE DE LAUSANNE

met au concours un poste de

professeur d'électronique

et un poste de

professeur en conception de circuits intégrés

pour son Département d'électricité.

Délai d'inscription: 30 novembre 1984

Entrée en fonction: octobre 1985 ou à convenir

Les personnes intéressées voudront bien demander le dossier relatif à ce poste à la:

Direction Administrative de l'Ecole Polytechnique Fédérale de Lausanne, EPF - Lausanne, 1015 Lausanne, Suisse.

74

Suchen Sie einen qualifizierten Fachmann?

SEV **Bulletin** VSE UCS

der richtige Platz für Ihr **Stelleninserat!**

Anzeigenverwaltung Bulletin SEV/VSE
Postfach 229 8021 Zürich

LEISTUNGS-TRANSFORMATOREN...

... eine unserer Stärken

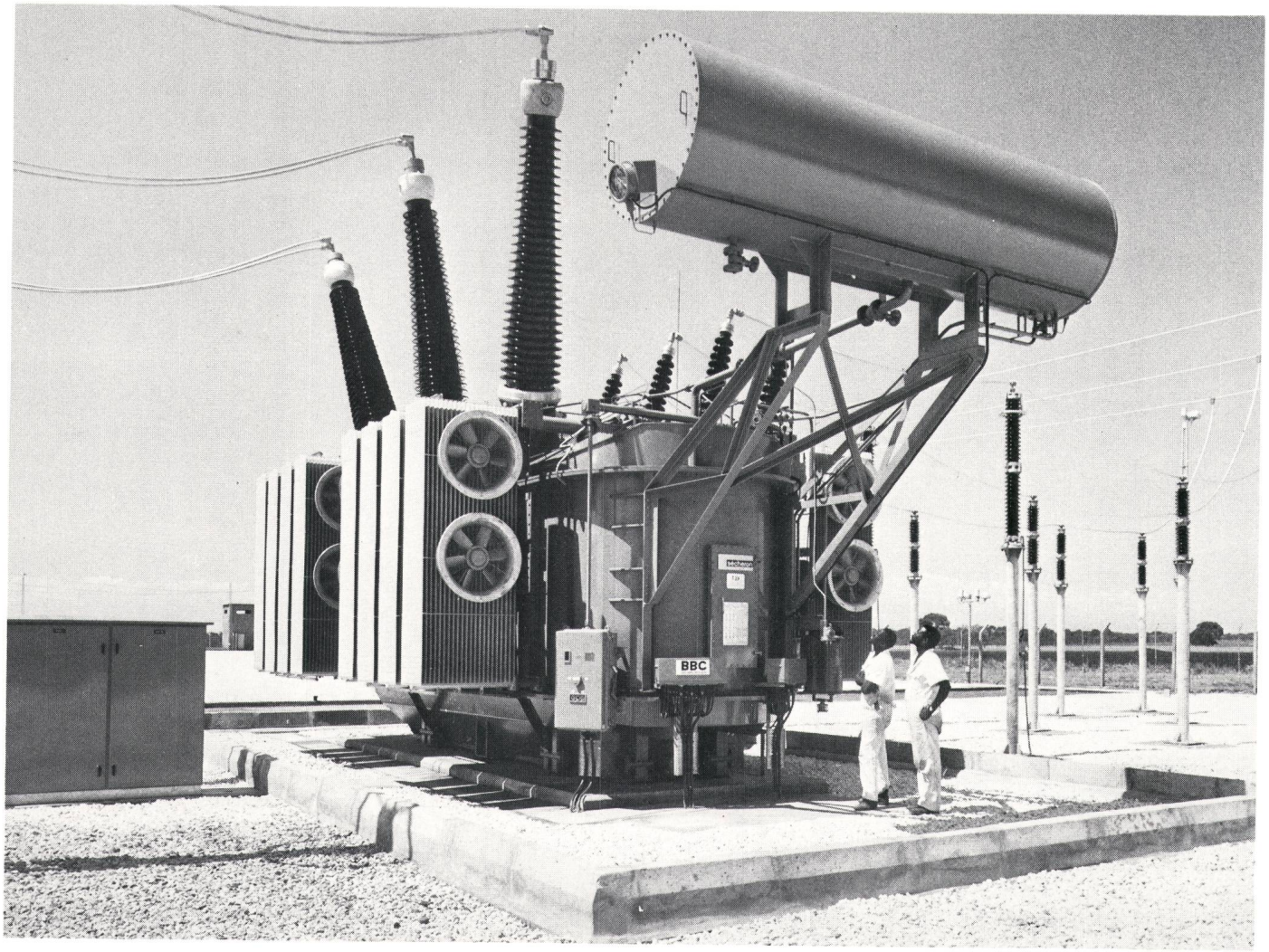

HS 72122

Als Beispiel:

Dreiphasen-Reguliertransformator mit drei Wicklungen
90 / 90 / 30 MVA, 330^{+4}_{-12} x 4,85 / 132 / 11 kV, 50 Hz
für das UW Alaska, Zimbabwe.

BBC
BROWN BOVERI

BBC-Sécheron AG, Genf / Schweiz
Gesellschaft des Brown Boveri Konzerns

Postfach 40, CH-1211 Genf 21
☎ (022) 32 67 50 - Tx 22 130

und Zweigbüros BBC in Baden, Basel, Bern, Lausanne und Zürich.

T 116 D

Fluoreszenzlampen brennen nun mal nicht von alleine

Verkehrstauglich: 16'000 Vorschaltgeräte allein im Seelisberg-Tunnel beweisen es tagtäglich

Auf diese FL-Beleuchtung im Seelisberg-Tunnel kann sich der Automobilist verlassen.
Die in jeder Lampe eingebauten starterlosen Stufen-Vorschaltgeräte von Leuenberger zünden die über 16'000 FL-Röhren sicher und schonend.
Zudem lässt sich mit diesen Vorschaltgeräten die Beleuchtungsstärke der Lampen in Stufen von 100, 60 und 30% den jeweiligen Bedürfnissen auf einfache Weise anpassen.
Durch die wesentlich verlängerte Lampen-Lebensdauer und durch das Fehlen allfälliger Starter wird der kostspielige und störende Unterhalt auf ein absolutes Minimum reduziert.
Typische Einsatzgebiete: Strassentunnels, Industriebeleuchtungen, Vortrags- und Vorführräume etc.
Fragen Sie unsere Spezialisten!

Leuenberger-Stufen-Vorschaltgerät, starterlose Resonanzschaltung für grossen Temperaturbereich und höchste Betriebssicherheit. Übrigens: In unserem Sortiment finden Sie auch Electronic-Start-, Energiespar-, Standard- und Spezialvorschaltgeräte.

Leuenberger

H. Leuenberger AG, Fabrik elektrischer Apparate, CH-8154 Oberglatt, Telefon 01 850 13 33, Telex 53352 leube

HCP