Objekttyp: **Advertising**

Zeitschrift: **Bulletin des Schweizerischen Elektrotechnischen Vereins, des Verbandes Schweizerischer Elektrizitätsunternehmen = Bulletin de l'Association Suisse des Electriciens, de l'Association des Entreprises électriques suisses**

Band (Jahr): **73 (1982)**

Heft 14: **Assemblées annuelles de l'ASE et de l'UCS**

PDF erstellt am: **28.05.2024**

Nutzungsbedingungen

Die ETH-Bibliothek ist Anbieterin der digitalisierten Zeitschriften. Sie besitzt keine Urheberrechte an den Inhalten der Zeitschriften. Die Rechte liegen in der Regel bei den Herausgebern.
Die auf der Plattform e-periodica veröffentlichten Dokumente stehen für nicht-kommerzielle Zwecke in Lehre und Forschung sowie für die private Nutzung frei zur Verfügung. Einzelne Dateien oder Ausdrucke aus diesem Angebot können zusammen mit diesen Nutzungsbedingungen und den korrekten Herkunftsbezeichnungen weitergegeben werden.
Das Veröffentlichen von Bildern in Print- und Online-Publikationen ist nur mit vorheriger Genehmigung der Rechteinhaber erlaubt. Die systematische Speicherung von Teilen des elektronischen Angebots auf anderen Servern bedarf ebenfalls des schriftlichen Einverständnisses der Rechteinhaber.

Haftungsausschluss

Alle Angaben erfolgen ohne Gewähr für Vollständigkeit oder Richtigkeit. Es wird keine Haftung übernommen für Schäden durch die Verwendung von Informationen aus diesem Online-Angebot oder durch das Fehlen von Informationen. Dies gilt auch für Inhalte Dritter, die über dieses Angebot zugänglich sind.

Ein Dienst der *ETH-Bibliothek*
ETH Zürich, Rämistrasse 101, 8092 Zürich, Schweiz, www.library.ethz.ch

http://www.e-periodica.ch

TECHNOLOGIE DE POINTE
10÷150kV
Câbles à haute tension
Hochspannungskabel
EPR
COSSONAY
SOCIETE ANONYME DES
CABLERIES & TREFILERIES
DE COSSONAY

Elektrobau I. Huser AG 9572 Busswil TG Telefon (073) 23 46 46

Der zuverlässige Partner für:

- **Kabelverteilkabinen**
- **Vorfabrizierte Transformatorenstationen**

Un partenaire sûr et conscencieux pour:

- **Cabines de distribution de câbles**
- **Stations de transformateurs préfabriqués**

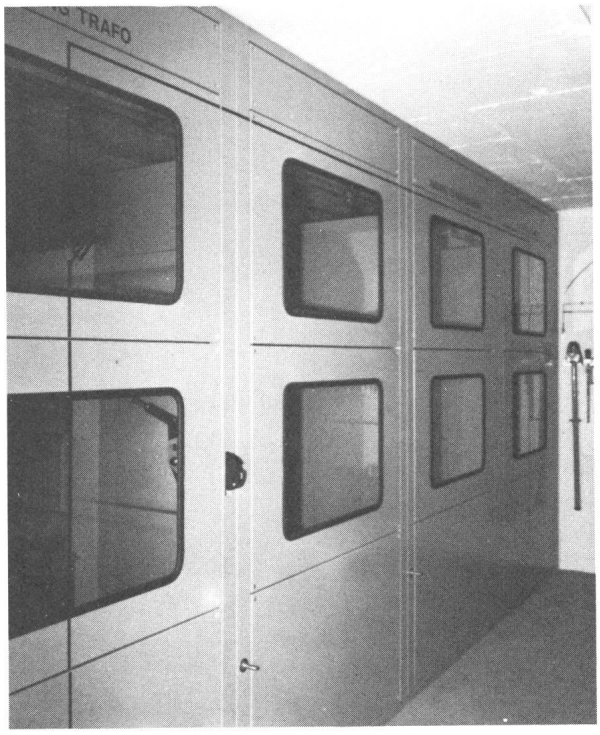

Elektrobau I. Huser AG 9572 Busswil TG Telefon (073) 23 46 46

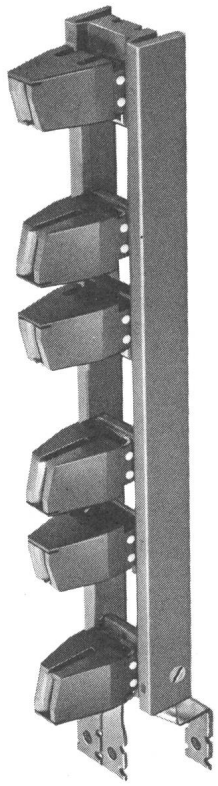

Dreipolige NH-Sicherungs-Lasttrennleisten für Aufbau. BERÜHRUNGSSICHERE KONTAKTE die eine präzise Patronenführung und Schnelleinschaltung gewährleisten. Kann unter Spannung gut montiert werden. GLEICHE EINBAUABMESSUNGEN FÜR ALLE MODELLE.
Ausführungen: SEV/DIN 400 und 630 A*, DIN 250, 400 und 630 A, 660 V~, mit Abgängen unten oder oben.
Speisetrenner 1000 und 1600 A mit Anspeisung von unten, oben oder von hinten.
* Für 630 A SEV, G6 sp. Sicherungspatrone.

Verlangen Sie Katalogblatt AB 20210.

TRIBLOC

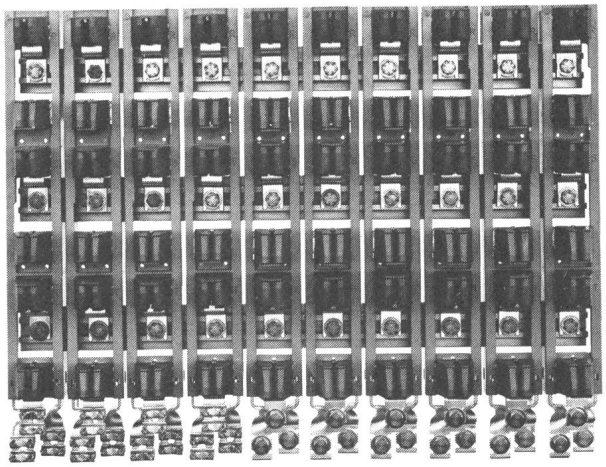

GARDY

FABRIQUE D'APPAREILLAGE ÉLECTRIQUE
HAUTE ET BASSE TENSION

Case postale 55 CH-1211 GENÈVE 24
TÉL. 022/43 54 00 TÉLEX 22 067

Die perfekte Art, draußen Pegel zu messen. Netzunabhängig bis 1,62 MHz, Synthesizer-Komfort.

Betriebs- und Wartungsmessungen an TF-Systemen bis 300 Kanälen erfordern solide Technik mit zuverlässiger Genauigkeit und einfacher Bedienung. Alles das finden Sie beim SPM-30.
Sein wichtigster Vorzug: die hohe Frequenzgenauigkeit des Synthesizers mit dem Bedienungskomfort einer Analogabstimmung. Einfaches Durchstimmen im ganzen Bereich – grob/fein per Knopf mit Schwungradeffekt. Quarzgenaue Frequenzeinstellung für Dauermessungen.
Die Genauigkeit der Frequenzanzeige: bis 100 kHz ± 2,5 Hz, bis 620 kHz ±15 Hz, bis 1,62 MHz ± 40 Hz. Pegelanzeige −120 bis +22 dB/dBm. Eigenrauschen, breitbandig = −70 dB; 24-Hz-Bandbreite = −130 dB.
Beim Suchen von unbekannten Signalen hilft der flinke Signaldetektor, der beim schnellen Durchstimmen aufleuchtet. Breitbandbetrieb für Übersichtsmessungen, selektive Messungen mit Bandbreiten von 24 Hz bzw. 1,74 kHz. Eingebauter Mitlaufsender PSE-30, Pegel in Feststufen und kontinuierlich. Und das Ganze handlich in einem geländefesten Gehäuse. Stromversorgung aus eingebauten, wiederaufladbaren Batterien. Fordern Sie bitte ausführliche Informationen an.

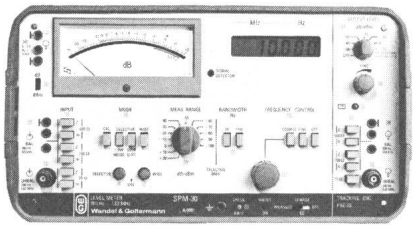

Informations-Scheck

Bitte senden Sie mir kostenlose Informationen über den mobilen Pegelmesser SPM-30

D 1223 K

Name .....

Firma .....

Straße .....

Ort .....

Tel. .....

W&G
Wandel & Goltermann
(Schweiz) AG
Postfach 254
CH-3000 Bern 25
Tel. (031) 42.66.44
Telex 32 112 wago ch

WEBER
VERTI®
GROUP

Ein vollständiges, abgerundetes Programm. Im harten Einsatz bereits zur vollen Zufriedenheit erprobt, hat es nun auch noch die Auszeichnung «Die gute Industrieform» an der Hannovermesse 1982 erhalten. Zuverlässigkeit strahlt es aus; Vertrauen flösst es ein. Vertigroup ist aus einer engen Zusammenarbeit Anwender/Hersteller entstanden. Darum entspricht die nun vorliegende Palette in optimaler Weise allen Ihren Ansprüchen. Vertigroup: sicher von Weber.

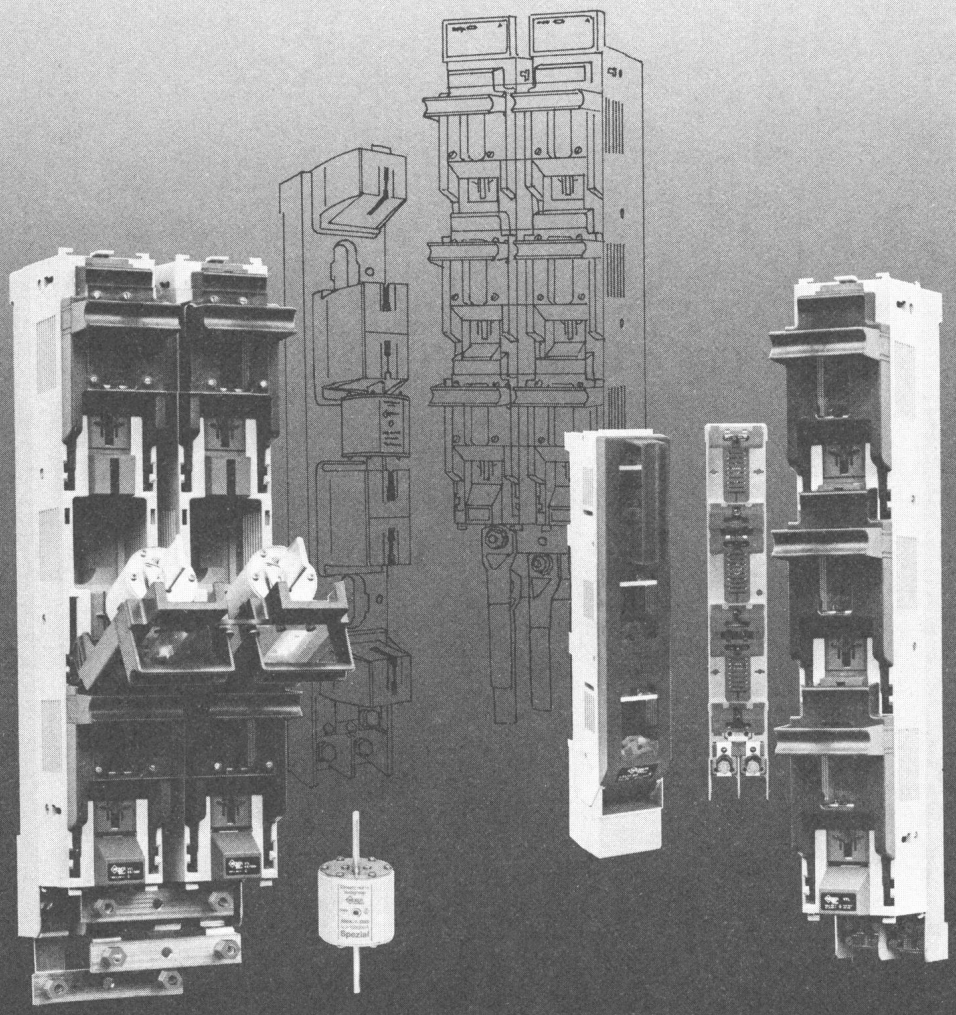

Der Triumph sorgfältiger Zusammenarbeit mit Ihnen.

Weber AG, Fabrik elektrotechnischer Artikel und Apparate, 6020 Emmenbrücke, Tel. 041-50 55 44