Objekttyp: **TableOfContent**

Zeitschrift: **Bulletin des Schweizerischen Elektrotechnischen Vereins, des Verbandes Schweizerischer Elektrizitätsunternehmen = Bulletin de l'Association Suisse des Electriciens, de l'Association des Entreprises électriques suisses**

Band (Jahr): **72 (1981)**

Heft 6

PDF erstellt am: **29.05.2024**

Nutzungsbedingungen

Die ETH-Bibliothek ist Anbieterin der digitalisierten Zeitschriften. Sie besitzt keine Urheberrechte an den Inhalten der Zeitschriften. Die Rechte liegen in der Regel bei den Herausgebern.
Die auf der Plattform e-periodica veröffentlichten Dokumente stehen für nicht-kommerzielle Zwecke in Lehre und Forschung sowie für die private Nutzung frei zur Verfügung. Einzelne Dateien oder Ausdrucke aus diesem Angebot können zusammen mit diesen Nutzungsbedingungen und den korrekten Herkunftsbezeichnungen weitergegeben werden.
Das Veröffentlichen von Bildern in Print- und Online-Publikationen ist nur mit vorheriger Genehmigung der Rechteinhaber erlaubt. Die systematische Speicherung von Teilen des elektronischen Angebots auf anderen Servern bedarf ebenfalls des schriftlichen Einverständnisses der Rechteinhaber.

Haftungsausschluss

Alle Angaben erfolgen ohne Gewähr für Vollständigkeit oder Richtigkeit. Es wird keine Haftung übernommen für Schäden durch die Verwendung von Informationen aus diesem Online-Angebot oder durch das Fehlen von Informationen. Dies gilt auch für Inhalte Dritter, die über dieses Angebot zugänglich sind.

Ein Dienst der *ETH-Bibliothek*
ETH Zürich, Rämistrasse 101, 8092 Zürich, Schweiz, www.library.ethz.ch

http://www.e-periodica.ch

AEG Münzschalt-automaten gehen mit der Zeit...

... in jeder der elf Laufzeiten zwischen 8 und 80 Minuten. Mit einem Zählwerk nach Mass für einfaches Einziehen fälliger Strom-Kosten, z.B. in Waschküchen, Trocknungsanlagen, Kegelbahnen, in Beleuchtungsanlagen, Saunas oder Solarien.

25/4721/508/80

AEG Münzschaltautomaten – Zählen und Kassieren nach Mass.

AEG

ELEKTRON AG
Generalvertretung AEG-TELEFUNKEN
8804 Au ZH, Telefon 01 783 01 11
Westschweiz: Prodélec SA, 1099 Les Cullayes, Téléphone 021 93 20 86

Inhaltsverzeichnis
Table des matières

Elektrizitätswirtschaft – Economie électrique

Stromtarife – Tarifs d'électricité

Aktueller Stand und Entwicklungstendenzen der schweizerischen Stromtarife – Situation et tendances d'évolution dans les tarifs d'électricité suisses. Von/Par J. Mutzner 262

Die Problematik administrierter Preise in der Elektrizitätswirtschaft und deren energiepolitisches Lenkungspotential. Von H. Lienhard 276

Nationale und internationale Organisationen – Organisations nationales et internationales 296

Verbandsmitteilungen des VSE – Communications de l'UCS 297

Öffentlichkeitsarbeit – Relations publiques 297

Aus Mitgliedwerken – Informations des membres de l'UCS 297

Diverse Informationen – Informations diverses
Nikolai Gawrilowitsch Slawjanow 298

Für Sie gelesen – Lu pour vous 298

Pressespiegel – Reflets de presse 299

Statistische Mitteilungen – Communications statistiques 304

Elektrotechnik und Elektronik
Electrotechnique et électronique

Vereinsnachrichten
Communications des organes de l'Association
Association Suisse des Véhicules Electriques Routiers (ASVER) 309
Persönliches und Firmen – Personnes et firmes 309

Mitteilung des Eidg. Starkstrominspektorates
Communication de l'Inspection fédérale des installations à courant fort 310

Veranstaltungen – Manifestations 310

Veranstaltungskalender – Calendrier des manifestations 311

Bull. SEV/VSE 72. Jahrgang Nr. 6 Zürich, 21. 3. 1981 S. 261...312
Bull. ASE/UCS 72e année No 6 Zurich, 21. 3. 1981 p. 261...312

Brugg informiert

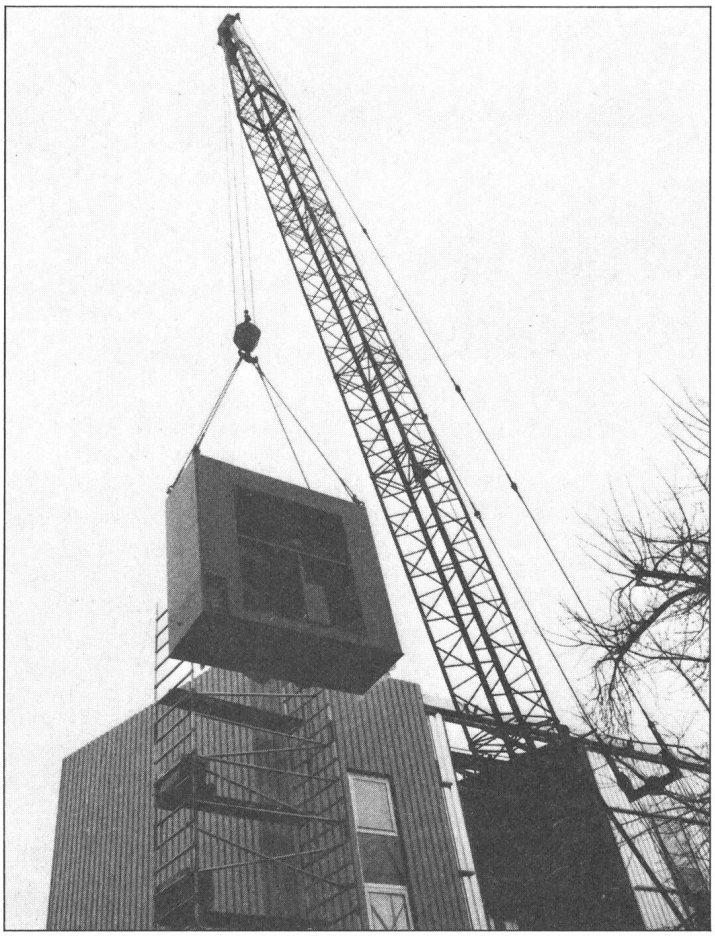

An diesem Kran hängt ein Teil unseres Fortschritts

Hier wird ein wichtiger Bausatz zu einer der weltweit modernsten Kunststoffkabel-Fabrikationsanlagen nach einer langen Reise an seinen endgültigen Platz in unseren Hallen-Neubau gehoben.

BRUGG

Kabelwerke Brugg AG · 5200 Brugg · Telefon 056 41 11 51

Mehr über unser grosses AVANTI-Projekt mit der neuen Technologie für vernetzte Kunststoffkabel erfahren Sie demnächst.