Statistische Mitteilungen = Communications statistiques

Objekttyp: **Group**

Zeitschrift: **Bulletin des Schweizerischen Elektrotechnischen Vereins, des Verbandes Schweizerischer Elektrizitätsunternehmen = Bulletin de l'Association Suisse des Electriciens, de l'Association des Entreprises électriques suisses**

Band (Jahr): **70 (1979)**

Heft 20

PDF erstellt am: **29.05.2024**

Nutzungsbedingungen

Die ETH-Bibliothek ist Anbieterin der digitalisierten Zeitschriften. Sie besitzt keine Urheberrechte an den Inhalten der Zeitschriften. Die Rechte liegen in der Regel bei den Herausgebern.
Die auf der Plattform e-periodica veröffentlichten Dokumente stehen für nicht-kommerzielle Zwecke in Lehre und Forschung sowie für die private Nutzung frei zur Verfügung. Einzelne Dateien oder Ausdrucke aus diesem Angebot können zusammen mit diesen Nutzungsbedingungen und den korrekten Herkunftsbezeichnungen weitergegeben werden.
Das Veröffentlichen von Bildern in Print- und Online-Publikationen ist nur mit vorheriger Genehmigung der Rechteinhaber erlaubt. Die systematische Speicherung von Teilen des elektronischen Angebots auf anderen Servern bedarf ebenfalls des schriftlichen Einverständnisses der Rechteinhaber.

Haftungsausschluss

Alle Angaben erfolgen ohne Gewähr für Vollständigkeit oder Richtigkeit. Es wird keine Haftung übernommen für Schäden durch die Verwendung von Informationen aus diesem Online-Angebot oder durch das Fehlen von Informationen. Dies gilt auch für Inhalte Dritter, die über dieses Angebot zugänglich sind.

Ein Dienst der *ETH-Bibliothek*
ETH Zürich, Rämistrasse 101, 8092 Zürich, Schweiz, www.library.ethz.ch

http://www.e-periodica.ch

Landesindex der Konsumentenpreise – L'indice suisse des prix à la consommation

	Januar Janvier	Februar Février	März Mars	April Avril	Mai	Juni Juin	Juli Juillet	August Août	Sept.	Okt. Oct.	Nov.	Dez. Déc.
Totalindex/Indice total 1978	100,3	100,4	100,5	100,7	100,8	101,0	101,0	101,1	100,8	100,6	100,8	101,0
1979	101,0	102,5	103,0	103,3	103,7	105,1	105,4	105,2	105,7			

Jahresdurchschnitt 1978 – Moyenne annuelle 1978: 100,7

Grosshandelspreisindex – L'indice suisse des prix de gros

	Januar Janvier	Februar Février	März Mars	April Avril	Mai	Juni Juin	Juli Juillet	August Août	Sept.	Okt. Oct.	Nov.	Dez. Déc.
Totalindex/Indice total 1978	144,7	144,3	144,0	143,8	144,0	143,7	143,0	141,9	140,7	140,7	142,1	142,1
1979	143,0	145,1	145,6	146,8	148,5	149,2	149,0	148,8	149,8			

Jahresdurchschnitt 1978 – Moyenne annuelle 1978: 142,9

Mittlere Marktpreise – Prix moyens

Flüssige Brenn- und Treibstoffe – Combustibles et carburants liquides

			September 1979 Septembre 1979	Vormonat Mois précédent	Vorjahr Année précédente
Bleibenzin [1])	Benzine pure/Benzine éthylée [1])	Fr./100 l	99.—	102.—	79.—
Dieselöl für strassenmotorische Zwecke [2])	Carburant Diesel pour véhicules à moteur [2])	Fr./100 kg	122.70	122.80	90.40
Heizöl Extraleicht [2])	Huile combustible légère [2])	Fr./100 kg	56.40	56.50	24.10
Heizöl Mittel [2])	Huile combustible moyenne (III) [2])	Fr./100 kg	—	—	19.—
Heizöl Schwer [2])	Huile combustible lourde (V) [2])	Fr./100 kg	25.—	22.80	17.—

[1]) Konsumenten-Zisternenpreise, franko Schweizer Grenze Basel, verzollt inkl. Wust, bei Bezug in einzelnen Bahnkesselwagen.
[2]) Konsumenten-Zisternenpreise (Industrie), franko Basel-Rheinhafen, verzollt exkl. Wust.

[1]) Prix citerne pour consommateurs, franco frontière suisse Bâle, dédouané, ICHA compris, par commande d'au moins 1 wagon-citerne d'environ 15 t.
[2]) Prix pour consommateurs, franco Bâle-port, dédouané, ICHA non compris.

Metalle – Métaux

			Septembre 1979 Septembre 1979	Vormonat Mois précédent	Vorjahr Année précédente
Kupfer/Wirebars [1])	Cuivre (fils, barres) [1])	Fr./100 kg	316.—	332.—	222.—
Thaisarco-Zinn [2])	Etain (Thaisarco) [2])	Fr./100 kg	2456.—	2505.—	2240.—
Blei [1])	Plomb [1])	Fr./100 kg	193.—	205.—	115.—
Rohzink [1])	Zinc [1])	Fr./100 kg	121.—	119.—	105.—
Roh-Reinaluminium für elektrische Leiter in Masseln 99,5 % [3])	Aluminium en lingot pour conducteurs électriques 99,5 % [3])	Fr./100 kg	280.—	280.—	280.—

[1]) Preis per 100 kg franko Basel, verzollt, bei Mindestmengen von 50 t.
[2]) Preis per 100 kg franko Basel, verzollt, bei Mindestmengen von 5 t.
[3]) Preis per 100 kg franko Empfangsstation bei 10 t und mehr.

[1]) Prix par 100 kg franco Bâle, marchandise dédouanée, chargée sur wagon, par quantité d'au moins 50 t.
[2]) Prix par 100 kg franco Bâle, marchandise dédouanée, chargée sur wagon, par quantité d'au moins 5 t.
[3]) Prix par 100 kg franco gare destinataire, par quantité de 10 t et plus.

Eine SF_6-Anlage von Sprecher+Schuh bringt die Lösung Ihres Anlagenproblems

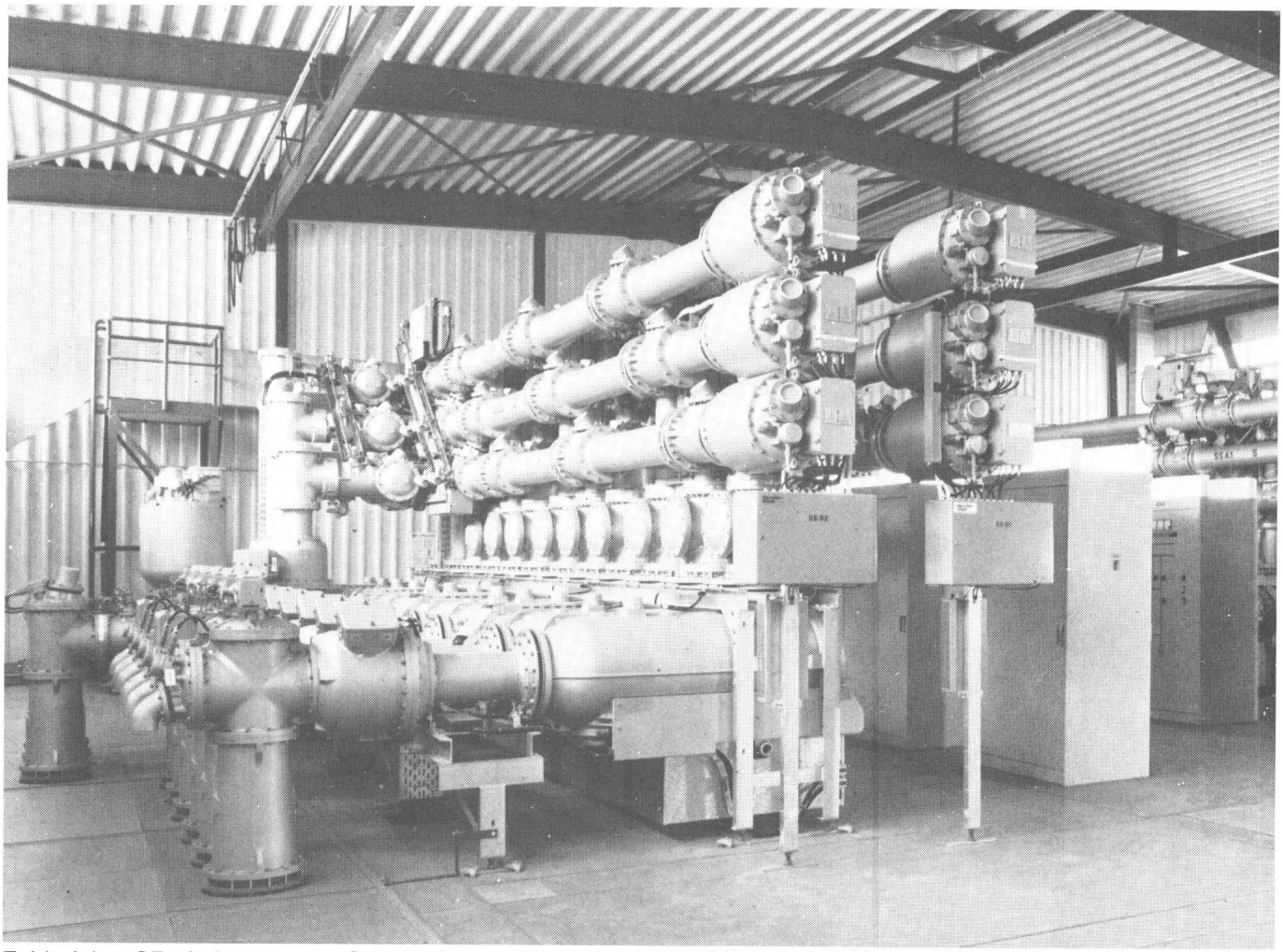

Zahlreiche SF_6-Anlagen von Sprecher+Schuh bewähren sich seit Jahren im Betrieb und beweisen so ihre hohe Qualität und Zuverlässigkeit. Eine lange Liste zufriedener Anwender auf allen fünf Kontinenten ist der Beweis für unsere hochentwickelte SF_6-Technik.

Das von Sprecher+Schuh konzipierte Baukastensystem ermöglicht es, für jedes Anlagenproblem die beste Lösung anzubieten.

Die Spezialisten von Sprecher+Schuh sind mit dem Bau von SF_6-Anlagen vertraut und stehen mit ihrer umfassenden Erfahrung von der Projektierung bis zur Inbetriebnahme zur Verfügung.

Setzen Sie sich mit Sprecher+Schuh in Verbindung, erfahrene Fachleute beraten Sie gerne jederzeit und überall.

Seit Jahren damit vertraut:

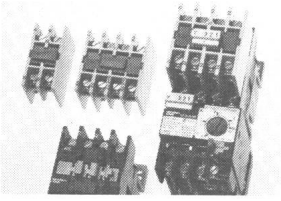

Industriekomponenten
Leistungsschalter bis 3150 A / NH-Sicherungseinsätze und Untersätze nach DIN und SEV / Reihenklemmen / Schütze und Starter bis 1250 A / Komplettes Motorschutz-Programm / Hilfsschütze / Zeitrelais / Apparatekasten / Normschränke / Normpulte / Kabelverteilschränke

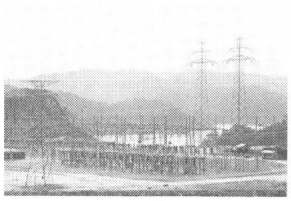

Energieverteilung
Ölstrahlschalter / Trenner / Lasttrenner / Mastschalter / Strom- und Spannungswandler / Überspannungsableiter / Hauptstromauslöser / Hochleistungssicherungen / gekapselte und geschottete Mittelspannungsanlagen / gekapselte SF_6-isolierte Hochspannungs-Anlagen

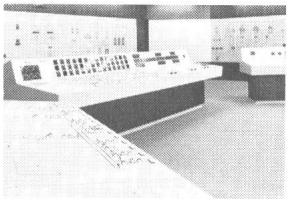

Industriesteuerungen
Kommandoanlagen / Niederspannungsverteilungen / Industriesteuerungen / Elektronische Steuerungssysteme / Funktionseinheiten / Programmierbare Steuergeräte / Prozessrechnersysteme

Coupon 797E

Ich wünsche:

☐ Fachberatung
☐ Dokumentation
☐ _____

Name: _____

Firma: _____

Adresse: _____

_____

Bitte einsenden an: Sprecher + Schuh AG
Buchserstrasse 7
CH-5001 Aarau / Schweiz

Sprecher + Schuh AG
CH-5001 Aarau / Schweiz
Telefon 064 25 21 21
Telex 68 468

sprecher+ schuh

Electrona-Batterien für Notstrom-Anlagen.

Wegweisend - in mancher Beziehung.

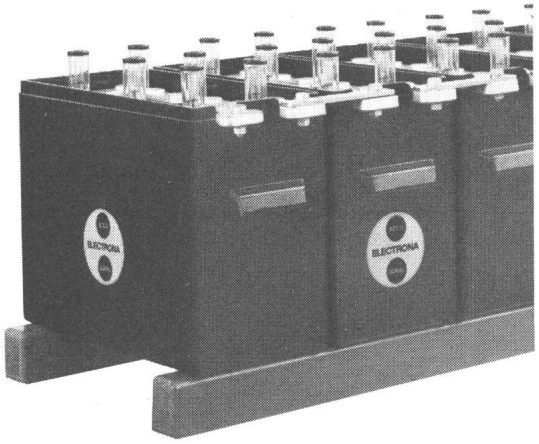

Zum Beispiel auf Flughäfen sorgen Electrona-Batterien für Notstromanlagen dafür, dass die grossen Vögel nicht blind werden, wenn einmal der Strom für die Flugsicherung ausfällt.
Wo höchste Zuverlässigkeit zählt, findet man Electrona-Batterien, weil sie so robust, so langlebig, so wartungsarm – kurz: so sicher sind.
Manche dieser Anlagen stehen seit zehn, fünfzehn und mehr Jahren im Einsatz. Einen deutlicheren Beweis für ihre Überlegenheit gibt es kaum.
Wenn Strom auch für Sie lebenswichtig ist: verlassen Sie sich auf Electrona-Batterien. Sicher ist sicher.

ELECTRONA

Electrona S.A., Accumulatorenfabrik,
CH-2017 Boudry/NE, Tel. 038/44 21 21,
Telex 35 398 ACCU CH

Übrigens finden Sie bei Electrona auch die geeigneten, genau den Batterien angepassten Ladegeräte.