Objekttyp: **FrontMatter**

Zeitschrift: **Bulletin des Schweizerischen Elektrotechnischen Vereins, des Verbandes Schweizerischer Elektrizitätsunternehmen = Bulletin de l'Association Suisse des Electriciens, de l'Association des Entreprises électriques suisses**

Band (Jahr): **70 (1979)**

Heft 13

PDF erstellt am: **30.05.2024**

**Nutzungsbedingungen**

Die ETH-Bibliothek ist Anbieterin der digitalisierten Zeitschriften. Sie besitzt keine Urheberrechte an den Inhalten der Zeitschriften. Die Rechte liegen in der Regel bei den Herausgebern.
Die auf der Plattform e-periodica veröffentlichten Dokumente stehen für nicht-kommerzielle Zwecke in Lehre und Forschung sowie für die private Nutzung frei zur Verfügung. Einzelne Dateien oder Ausdrucke aus diesem Angebot können zusammen mit diesen Nutzungsbedingungen und den korrekten Herkunftsbezeichnungen weitergegeben werden.
Das Veröffentlichen von Bildern in Print- und Online-Publikationen ist nur mit vorheriger Genehmigung der Rechteinhaber erlaubt. Die systematische Speicherung von Teilen des elektronischen Angebots auf anderen Servern bedarf ebenfalls des schriftlichen Einverständnisses der Rechteinhaber.

**Haftungsausschluss**

Alle Angaben erfolgen ohne Gewähr für Vollständigkeit oder Richtigkeit. Es wird keine Haftung übernommen für Schäden durch die Verwendung von Informationen aus diesem Online-Angebot oder durch das Fehlen von Informationen. Dies gilt auch für Inhalte Dritter, die über dieses Angebot zugänglich sind.

Ein Dienst der *ETH-Bibliothek*
ETH Zürich, Rämistrasse 101, 8092 Zürich, Schweiz, www.library.ethz.ch

**http://www.e-periodica.ch**

# BULLETIN

des Schweizerischen Elektrotechnischen Vereins
de l'Association Suisse des Electriciens

des Verbandes Schweizerischer Elektrizitätswerke
de l'Union des Centrales Suisses d'Electricité


13/1979

Zürich, 7. Juli 1979
70. Jahrgang, Seiten 641...708
Erscheint zweimal monatlich

Zurich, le 7 juillet 1979
70e année, pages 641...708
Paraît deux fois par mois


Elektrotechnik – Electrotechnique

Energietechnik – Technique énergétique
Gasdurchschlag – Décharge disruptive des gaz

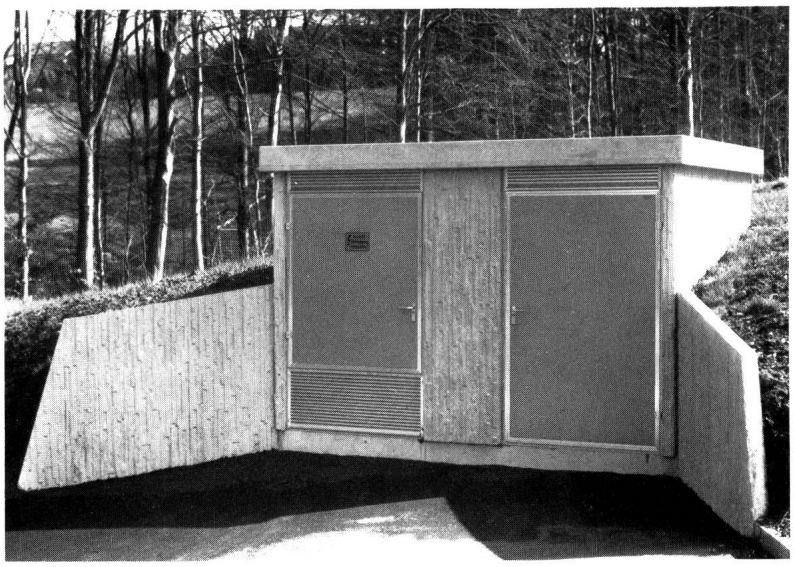

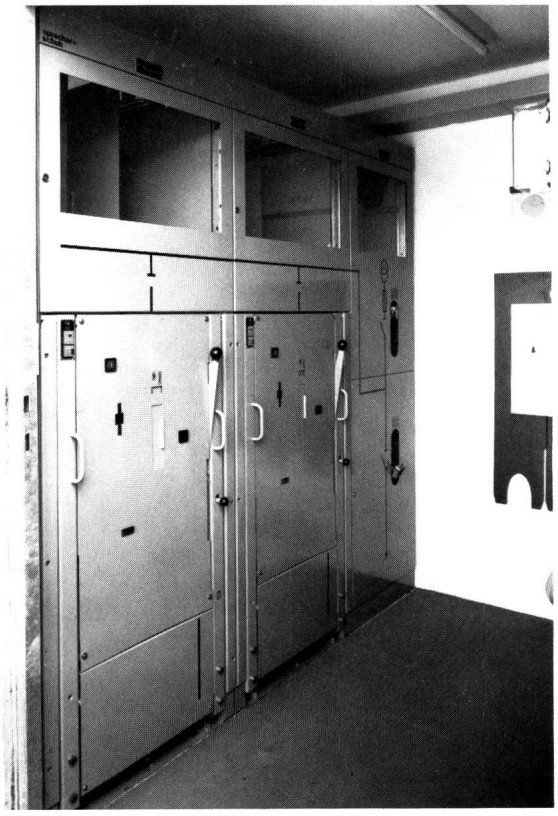

Eine Weiterentwicklung unserer Firma, Transformatorenstation Typ Modern II für Hangeinbau mit seitlichen Stützmauern. Ausbau mit 2 Leistungsschalterzellen, Lasttrenner für Leitungsabgang und Trafoschalter, Transformerleistung bis 1×1000 kVA (Typ Modern II)

**Elektrobau I. Huser AG 9501 Busswil TG**

**Telefon 073 23 46 46**

*Lastschalter für Freileitungen Typ FSNL*

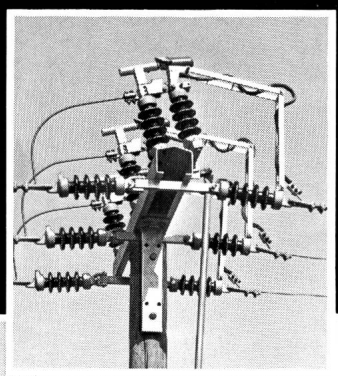

*Scherentrenner Typ TFP...*

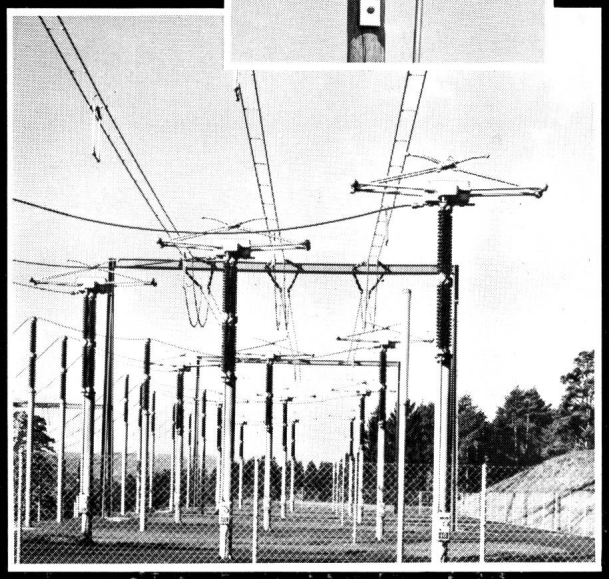

**die neue Generation**

**Scherentrenner**
- 170–765 kV
- KEMA-geprüft bis 160/63 kA
- Nennstrom 2500 A oder 4000 A
- Serienfabrikation und Baukastensystem, daher preisgünstig
- Angetrieben durch die bewährten Alpha Motor-, Hand- und Hydraulikantriebe

**Lastschalter für Freileitungen**
- 24 kV (36 kV)
- Schaltleistung 630 A bei 24 kV cos $\varphi = 0{,}6$
- 250 oder 400 A (630 A)
- Preisgünstig

*Elektromechanik*
*Abwasserreinigung*
*Apparatebau*
*Stahlbau – Metallbau*

*Alpha AG*
*CH-2560 Nidau*
*Telefon 032 51 54 54*
*Telex 34 692*

**Alpha**